

**ORGANIGRAMME DE LA DDT
au 1er avril 2024**

L'organigramme a vocation à être un document de présentation générale de l'organisation fonctionnelle de la DDT et de chacun des services, des missions et des délégations territoriales dont elle est composée.

Tous les agents affectés et gérés par la DDT figurent sur l'organigramme.

Les structures ou agents travaillant en collaboration avec la DDT figurent également sur l'organigramme, mais sans lien fonctionnel.

Chaque service est composé en unités ou missions, elles-mêmes décomposées en cellules qui, selon leur importance, peuvent être pilotées par un chef de cellule.

La mise à jour de l'organigramme s'effectue tout au long de l'année, en fonction des évolutions structurelles touchant aux réformes de l'Etat ou individuelles (mutations, promotion,...).

L'organigramme est présenté au moins une fois par an en comité technique. Les changements touchant à la création ou la suppression de service ou de délégations territoriales font l'objet d'un examen en comité technique.

Les changements d'affectation sont annoncés en CODIR.

Les recompositions et redéploiements internes à une unité ou à une mission, et les permutations entre deux unités d'un même service sont gérées par le chef de service, en lien avec le responsable d'unité. Ils font l'objet d'un dialogue avec les personnels concernés au sein du service et sont annoncés en CODIR.

Tous les autres changements d'affectation sont réalisés à partir d'appels à candidatures internes. Dans la mesure du possible, ces appels à candidatures précèdent les appels à candidatures externes. Le cas échéant, les mobilités internes peuvent faire l'objet d'une validation régionale.

L'organigramme est actualisé au fur et à mesure des prises de poste.

Il existe un lien fort entre la DDT et le SIDSIC. Cependant, dans cet organigramme, ne figurent que les liens hiérarchiques.

Cabinet du Directeur
Régis ARMENGAUD

Directeur
Joël FRAYSSE
Directrice Adjointe
xxxx
Assistante : Nathalie DELMAS

Chargée de mission sobriété foncière
Catherine VIGNON

SERVICE AMÉNAGEMENT DU
TERRITOIRE, URBANISME ET
LOGEMENT
Alexandre BERGÉ
Adjoint : Pierre CAZALS
Assistante : Emmanuelle BÉNARD

SERVICE ÉNERGIE, RISQUES,
BÂTIMENT, SÉCURITÉ
Guy BOUSQUET
Adjoint : Stéphane BOUTONNET
Assistant : Fabien LAVABRE

SERVICE D'APPUI TERRITORIAL
Jean-François AGNEL
Adjoint : Jérôme SOUYRI

SERVICE AGRICULTURE ET
DÉVELOPPEMENT RURAL
Céline FABRE
Adjoint : Jean-Luc ENJALBERT
Assistant : Bruno VILLENEUVE

SERVICE BIODIVERSITÉ,
EAU ET FORÊT
Martine ESTIVALS
Adjoint : Serge BOUTEILLER

Unité droit des sols et fiscalité
Contact Pierre CAZALS
Pôle application du droit des sols
Pôle fiscalité de l'urbanisme et de l'aménagement

Mission sécurité routière
Joëlle SABY
Observatoire départemental de sécurité routière
Coordination de sécurité routière
Sécurité et circulation routière

Délégation Territoriale Ouest
Joël MARVEZY
Valorisation territoriale
Portage des politiques publiques

Unité contrôle, foncier agricole
et mesures conjoncturelles
Jean-Luc ENJALBERT
Coordination des contrôles au sein des exploitations
agricoles
Contrôle des structures
Mesures conjoncturelles et filières

Unité gouvernance et police de l'eau
Vanessa FOURATIER
Planification et gouvernance de l'eau
Police de l'eau
Réfèrent observatoire de l'eau

Unité habitat, logement
Valérie MOREAU
Pôle parc privé - Délégation ANAH
Pôle parc public- HLM
Commission de conciliation,
Pôle de lutte contre l'habitat indigne

Unité prévention des risques
xxxx
Plans de prévention des risques et information
préventive
Appui à la mission RDI
Sécurité - Défense

Délégation Territoriale Centre/Nord
Nicolas FLOUEST
Portage des politiques publiques

Unité politique agricole commune
Stéphanie ROUVELET
Cellule aides animales, droits à paiements de
base, base usagers, GAEC
Cellule aides surfaces, ICHN, BIO/MAEC,
gestionnaires des dossiers PAC, assurance
récolte

Animation de la MISEN

Unité planification et aménagement
Vincent BAYERON
Planification de l'urbanisme
CDAC
CDPENAF

Unité transition énergétique
Cadre de vie
Carine RUDELLE
Portage des politiques publiques, bâtiment et
construction-Membre de la CDIE
Réglementation technique du bâtiment
(accessibilité)
Energies renouvelables
Politiques générales de transition énergétique
Politique du paysage et des éco-quartiers
Architecte et paysagiste conseils
Publicité

Délégation Territoriale Sud
Céline GAUBERT
Portage des politiques publiques

Chargé d'appui transversal
Joël CAUMES

Unité milieux naturels
Biodiversité et forêt
Eric BARTHEZ
Natura 2000, Biodiversité
Chasse, faune sauvage,
Pêche
Gestion des grands canidés
Protection et gestion durable de la forêt,
aides à la propriété forestière

Pool information géographique
Aurélié BONNEFIS

Pool Juridique
Christophe MOREL

Observatoire départemental habitat logement
Anne SERRANO

Chargé de mission habitat logement
Patrick VIGNON

Pôle éducation routière
Arnaud ANINAT

Analyse territoriale
Hélène STEPHAN

Accompagnement transversal
Bernard GRANIER

Mission Territoire
Ghislaine RICARD

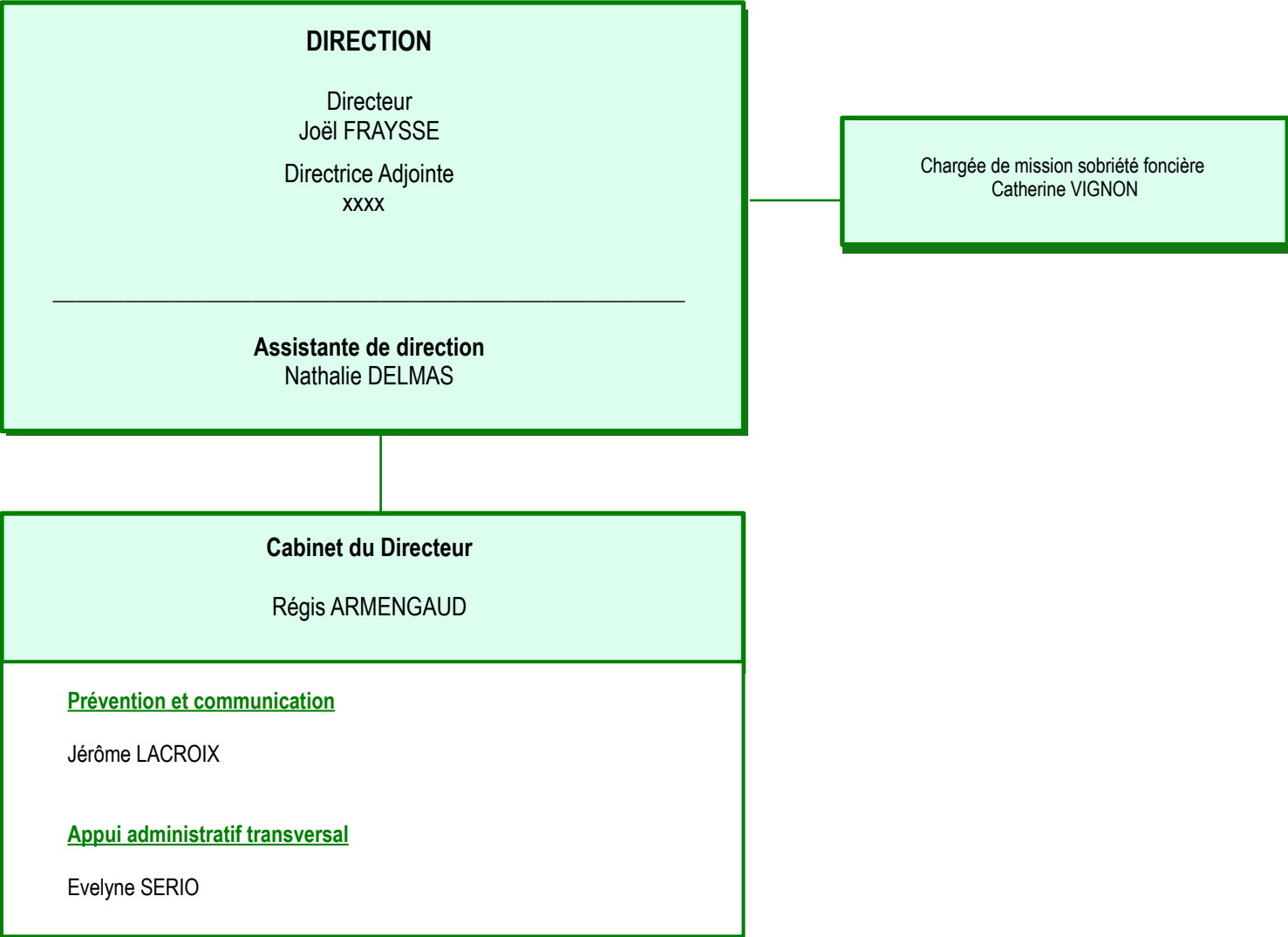

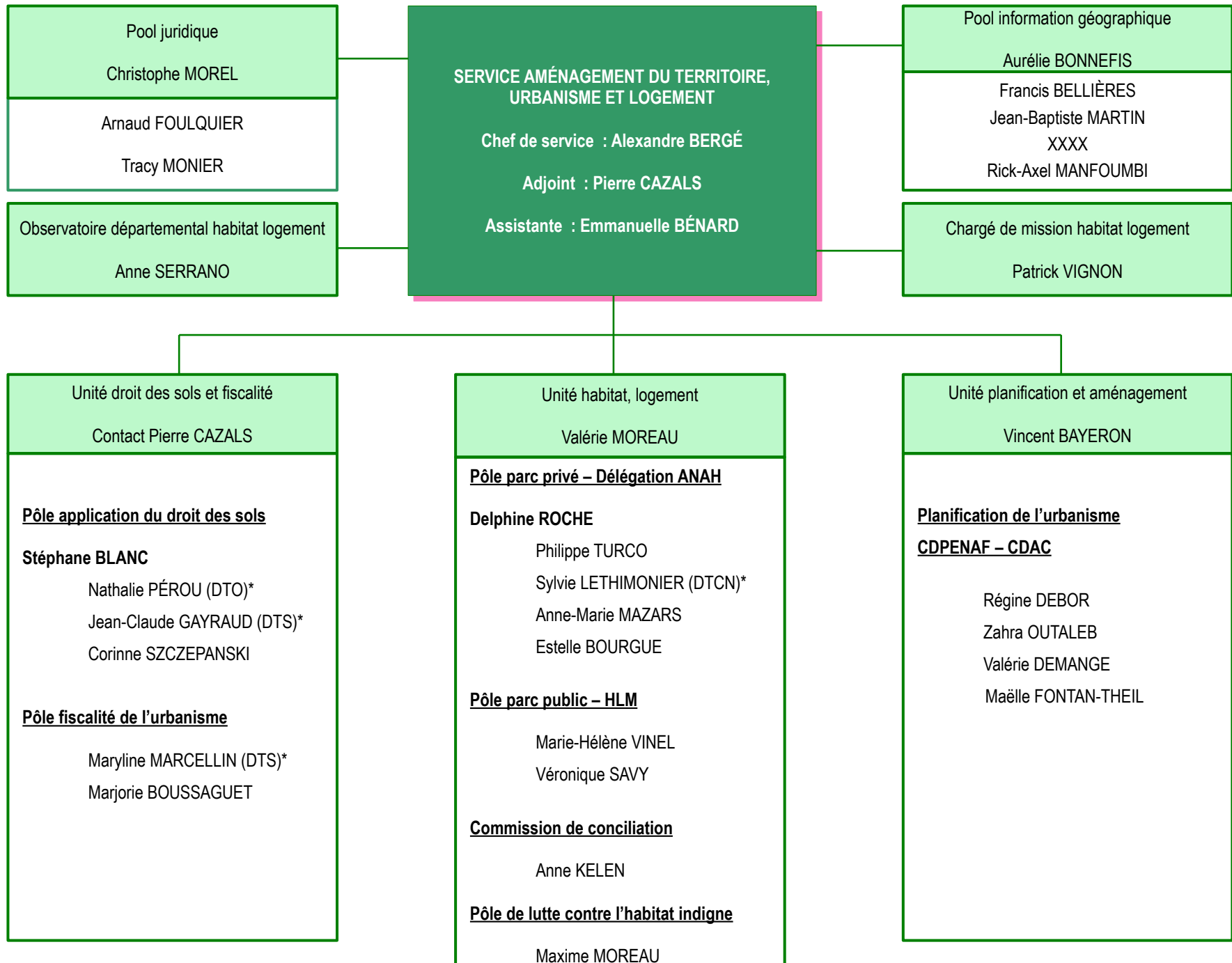

* Délégations Territoriales : Centre/Nord - Ouest - Sud

SERVICE ENERGIE, RISQUES, BATIMENT, SECURITE

Chef de service : Guy BOUSQUET

Adjoint : Stéphane BOUTONNET

Assistant : Fabien LAVABRE

Mission sécurité routière
Joëlle SABY

Unité prévention des risques
xxxx

Adjointe : Karine CLEMENT

Unité Transition Energétique Cadre de Vie
Carine RUDELLE

Adjoint : Anthony DULAIN

Pôle éducation routière
Arnaud ANINAT

Observatoire départemental de sécurité routière, radars

Joëlle SABY
Gilles CELLIER

Coordination sécurité routière

Stéphanie ALBENQUE

Sécurité et circulation routière

Sylvain COUFFIGNAL

Plans de prévention des risques et information préventive

Karine CLEMENT
Priscilla BAURIN
Dominique SALLES
Sébastien TESTA

SIG

xxxx

Appui à la mission RDI

Karine CLEMENT

Sécurité - Défense

Daniel MANHARIC
Maria-Antoinette LANZA

Bâtiment - Construction

Nadine NEGRE

Réglementations techniques du bâtiment (accessibilité)

Véronique BEX
Bernadette DENOIT
Jean-Luc LANZA
Nadine NEGRE

Energies renouvelables

Patrice GUITARD
Sylvie ROLLAND

Politiques générales de transition écologique

Anthony DULAIN

Politique du paysage et ville durable

Véronique BILLAND
Architecte et paysagiste conseils
Christophe OUHAYOUN – Elise HENNEBICQUE

Bruit

Philippe AROCAS (DTS)*

Répartition des places d'examen du permis de conduire et agrément des auto-écoles

Nadia LAHLOUH

Inspecteurs du Permis de Conduire et de la Sécurité Routière

Anne CANAC
Jean-Marc FLOTTES
Catherine MAS
Nicolas MASSAL
Maxime PELLION (Millau)

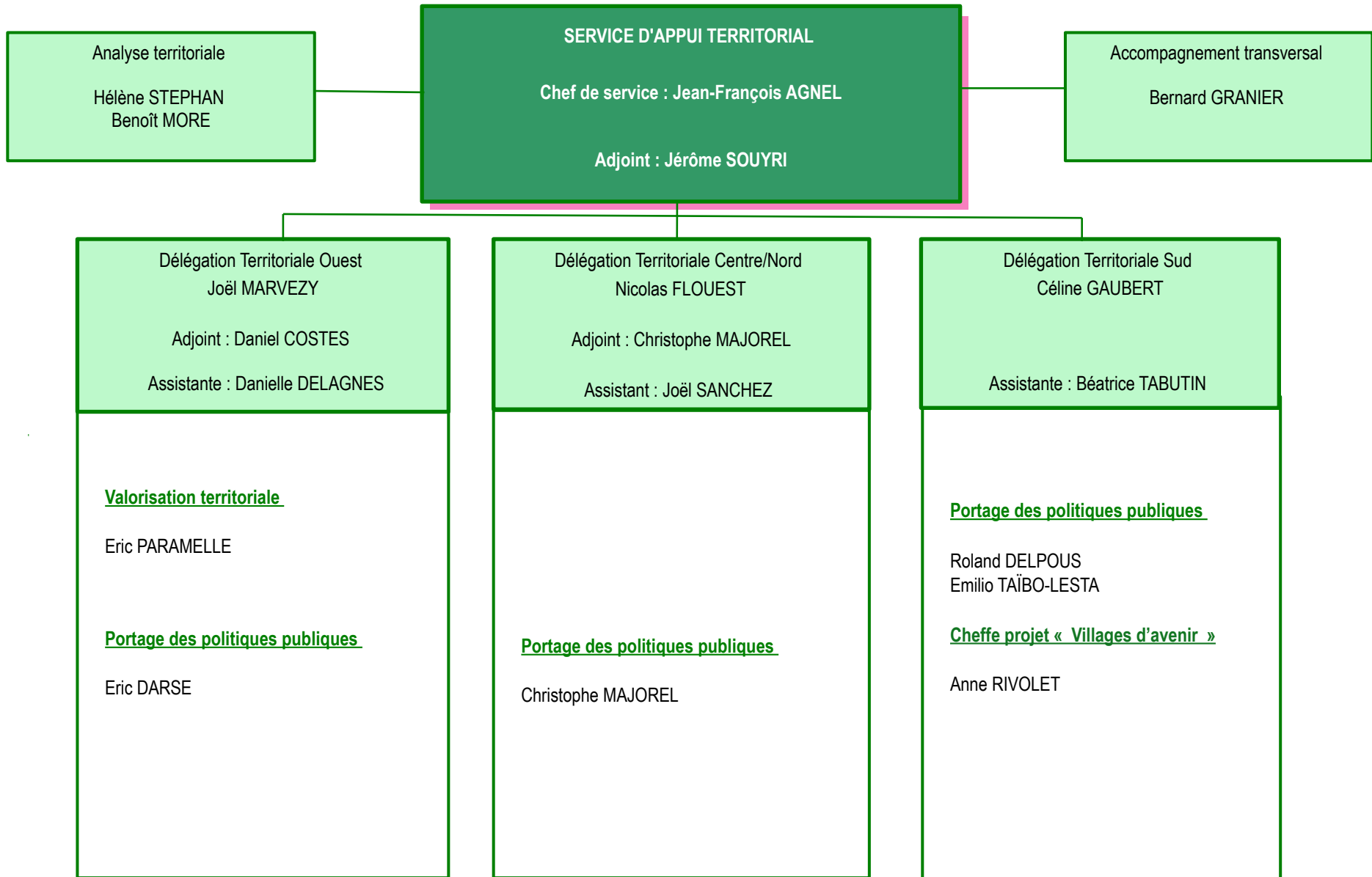

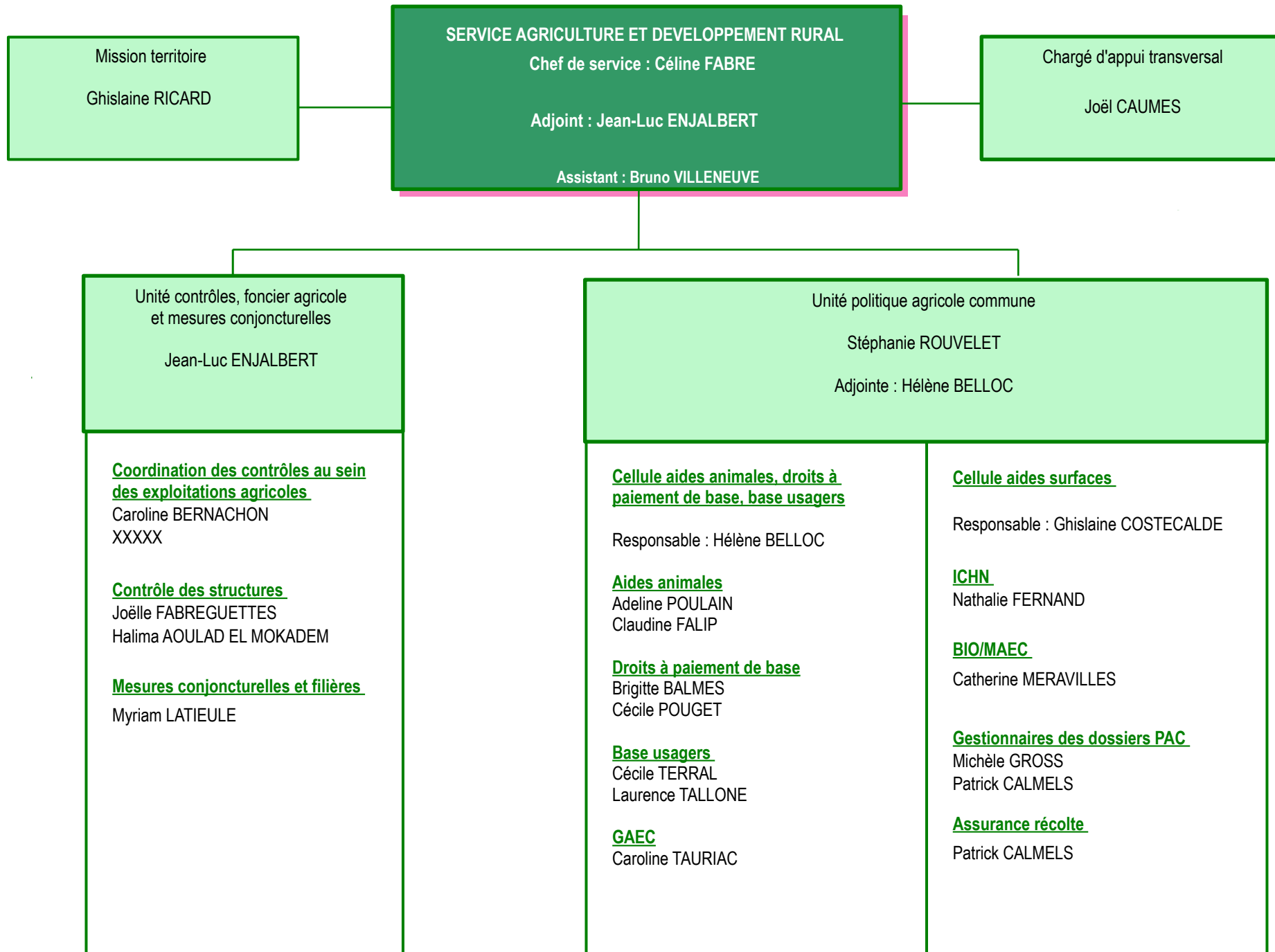

SERVICE BIODIVERSITE, EAU ET FORET

Chef de service : Martine ESTIVALS

Adjoint : Serge BOUTEILLER

Animation de la MISEN

Unité gouvernance et police de l'eau
Vanessa FOURATIER

Adjointe : Christine CARRARA

Secrétariat d'unité et appui administratif

Christine BOUDES

Planification, gestion intégrée et gouvernance

Christine CARRARA

Police de l'eau

Vincent CARTAILLAC

Damien FOURGNAUD

Cyrielle PUECH

Lisa LEPAGE

Didier MALRAT

François STEINBRECHER

Référent Observatoire de l'Eau

Vincent CARTAILLAC

Unité milieux naturels Biodiversité et Forêt
Eric BARTHEZ

Adjoint : Joseph GAGNEUX

Secrétariat d'unité et appui administratif

FEADER (Natura 2000 et loup)

Pascale LACOMBE

Natura 2000, biodiversité,

manifestations sportives et évaluation des incidences

Nathalie CHARPIAT

Chasse, Faune sauvage

Thomas BROCC

Pêche

Gestion des grands canidés

Patrice PHILOREAU

Protection et gestion durable de la forêt, aides à la propriété forestière

Joseph GAGNEUX

Stéphane POULAIN DE LA FONTAINE

Marie-Renée CHASSAN

Gestion des interactions agro-sylvo-cynégétiques

Suivi du plan de contrôle

Thierry GERAUD