



FICHE D'INFORMATION

Traits ou laisses de la crue

N° : 48

Plan de situation

**ENVIRONNEMENT
ET RISQUES NATURELS**

SITUATION

Cours d'eau : La Durenque

Commune : La Selve

Site : pont de Stèles

Coordonnées Lambert 93

X : 661 485.2

Y : 6 328 736.2

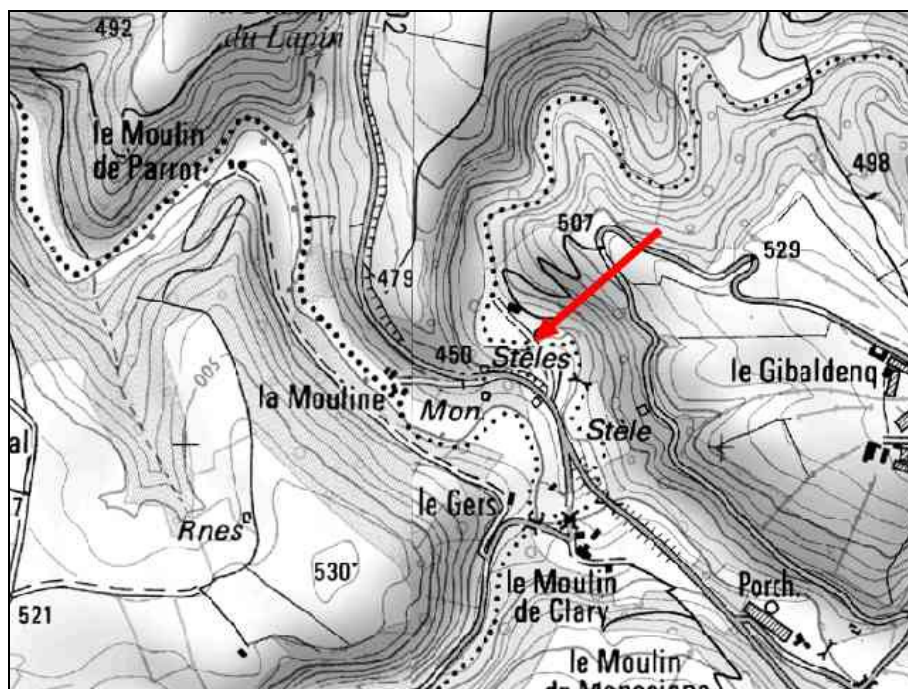

CARACTERISTIQUES DES REPERES :

Date de la crue : 7/12/1996

Type du repère : Témoignage

Support :

Témoin :

Niveau par rapport au terrain :

Altitude en m NGF :



OBSERVATIONS :

.Lors de la crue de 1996, l'eau est passée sur le pont, il y avait environ 50 cm sur la route.



FICHE D'INFORMATION

Traits ou laisses de la crue

N° : 49

Plan de situation

**ENVIRONNEMENT
ET RISQUES NATURELS**

SITUATION

Cours d'eau : Le Giffou

Commune : Lédergues

Site : Le pont de Lissart

Coordonnées Lambert 93

X : 659 816.6

Y : 6 330 685.9

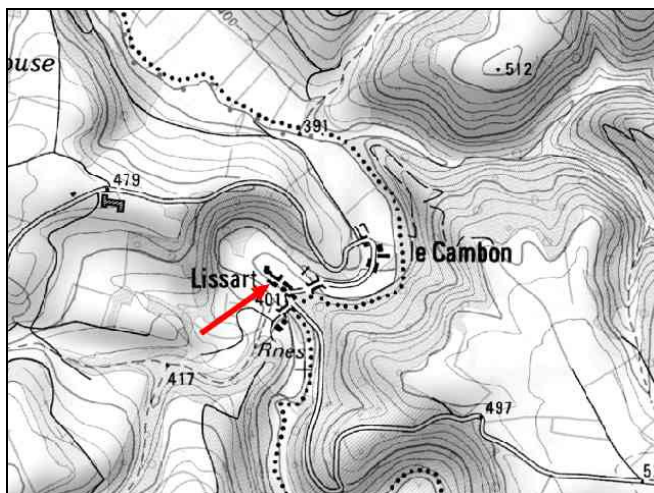

CARACTERISTIQUES DES REPERES :

Date de la crue : 7/12/1996

Type du repère : Témoignage

Support :

Témoin :

Niveau par rapport au terrain :

Altitude en m NGF :



OBSERVATIONS :

. La crue de 1996 a submergé le pont et elle a atteint le seuil du garage de la maison située en rive gauche du Giffou, au niveau du pont.



FICHE D'INFORMATION

Traits ou laisses de la crue

N° : 50

Plan de situation

**ENVIRONNEMENT
ET RISQUES NATURELS**

SITUATION

Cours d'eau : Le Giffou

Commune : Lédergues

Site : Lissart

Coordonnées Lambert 93

X : 659 768.8

Y : 6 330 785.9

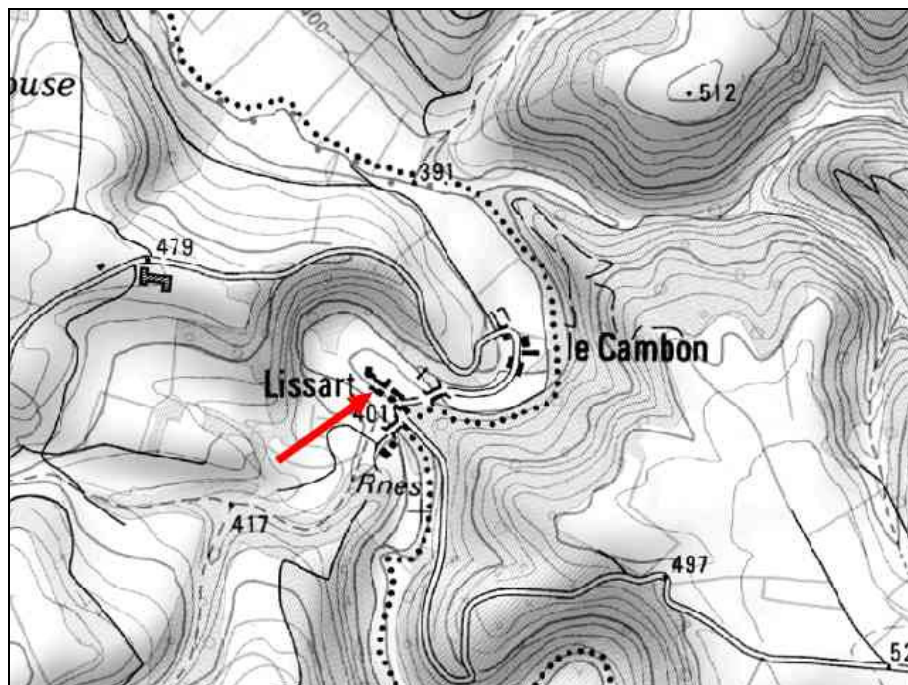

CARACTERISTIQUES DES REPERES :

Date de la crue : 7/12/1996

Type du repère : Témoignage

Support :

Témoin :

Niveau par rapport au terrain : 1,50

Altitude en m NGF :



OBSERVATIONS :

Le niveau de la crue 1996, sur le mur du hangar de la ferme de Lissart.



FICHE D'INFORMATION

Traits ou laisses de la crue

N° : 51

Plan de situation

ENVIRONNEMENT
ET RISQUES NATURELS

SITUATION

Cours d'eau : Le Giffou

Commune : Lédergues

Site : Le Cambon

Coordonnées Lambert 93

X : 660 079.2

Y : 6 330 852.6

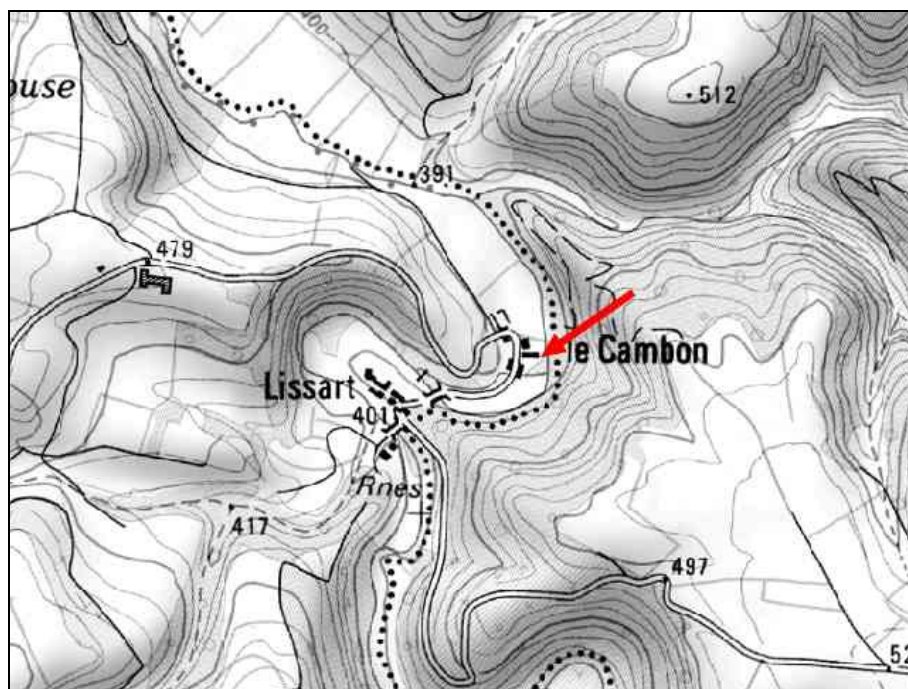

CARACTERISTIQUES DES REPERES :

Date de la crue : 7/12/1996

Type du repère : repères de crue

Support :

Témoin :

Niveau par rapport au terrain : 1,30

Altitude en m NGF :



OBSERVATIONS :

Niveau de la crue 1996, sur le mur du hangar de la ferme du Cambon



FICHE D'INFORMATION

Traits ou laisses de la crue

N° : 52

Plan de situation

ENVIRONNEMENT
ET RISQUES NATURELS

SITUATION

Cours d'eau : Le Giffou

Commune : Lédergues

Site : Récombis

Coordonnées Lambert 93

X : 655 611.5

Y : 6 333 859.2

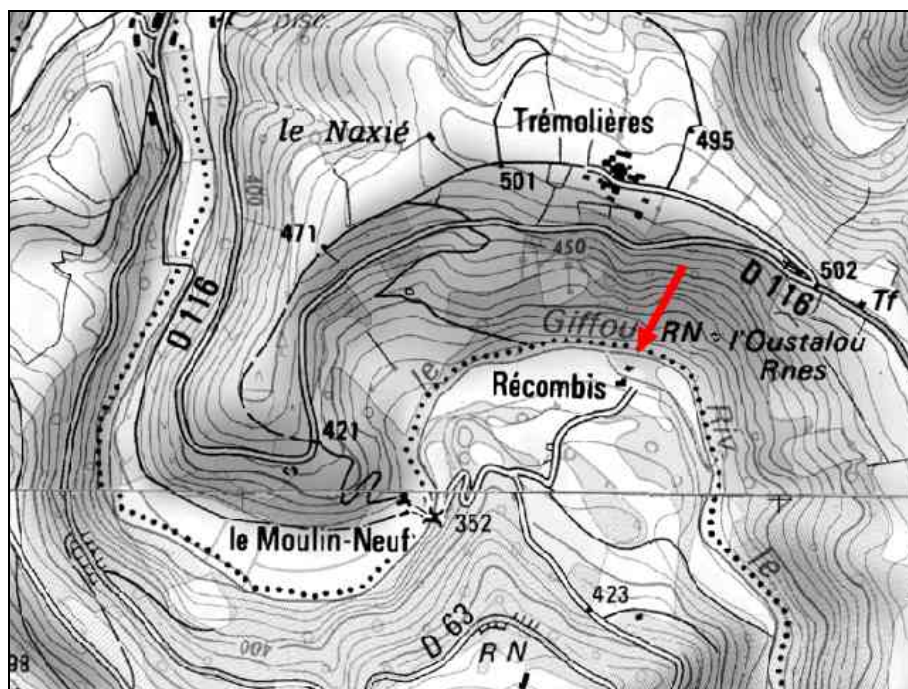

CARACTERISTIQUES DES REPERES :

Date de la crue : 7/12/1996

Type du repère :

Support :

Témoin :

Niveau par rapport au terrain :

Altitude en m NGF :



OBSERVATIONS :

Lors de la crue de 1996 la passerelle a été importée. En 1999, l'eau aurait submergée la passerelle sous une vingtaine de centimètres.



FICHE D'INFORMATION

Traits ou laisses de la crue

N° : 53

Plan de situation

ENVIRONNEMENT
ET RISQUES NATURELS

SITUATION

Cours d'eau : Le Giffou

Commune : Lédergues

Site : Récombis

Coordonnées Lambert 93

X : 655 603.1

Y : 6 333 823.7

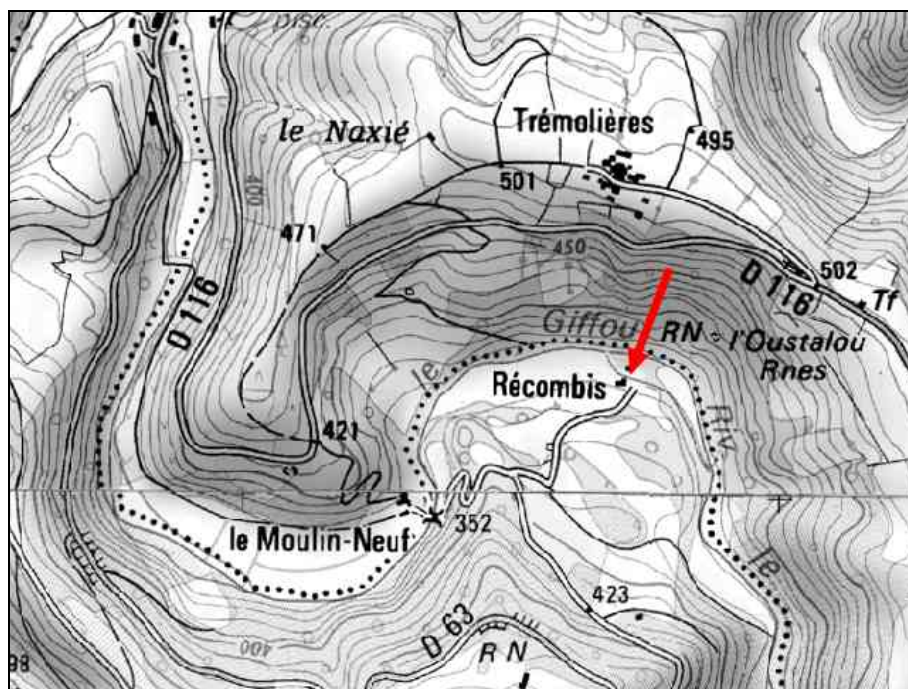

CARACTERISTIQUES DES REPERES :

Date de la crue : 7/12/1996

Type du repère :

Support :

Témoin :

Niveau par rapport au terrain :

Altitude en m NGF :

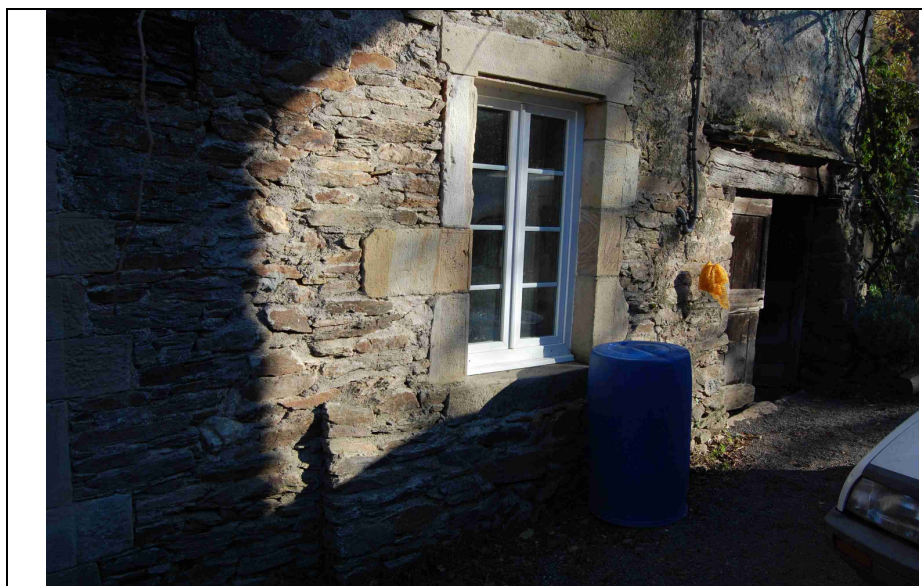

OBSERVATIONS :

. La crue de 1930 aurait été similaire à celle de 1996. L'eau aurait atteint le seuil de la fenêtre du rez-de-chaussée du moulin.



FICHE D'INFORMATION

Traits ou laisses de la crue

N° : 54

Plan de situation

ENVIRONNEMENT
ET RISQUES NATURELS

SITUATION

Cours d'eau : Le Cône

Commune : Rullac-Saint-Cirq

Site : La Fabrègurie

Coordonnées Lambert 93

X : 654 915.8

Y : 6 334 557.0

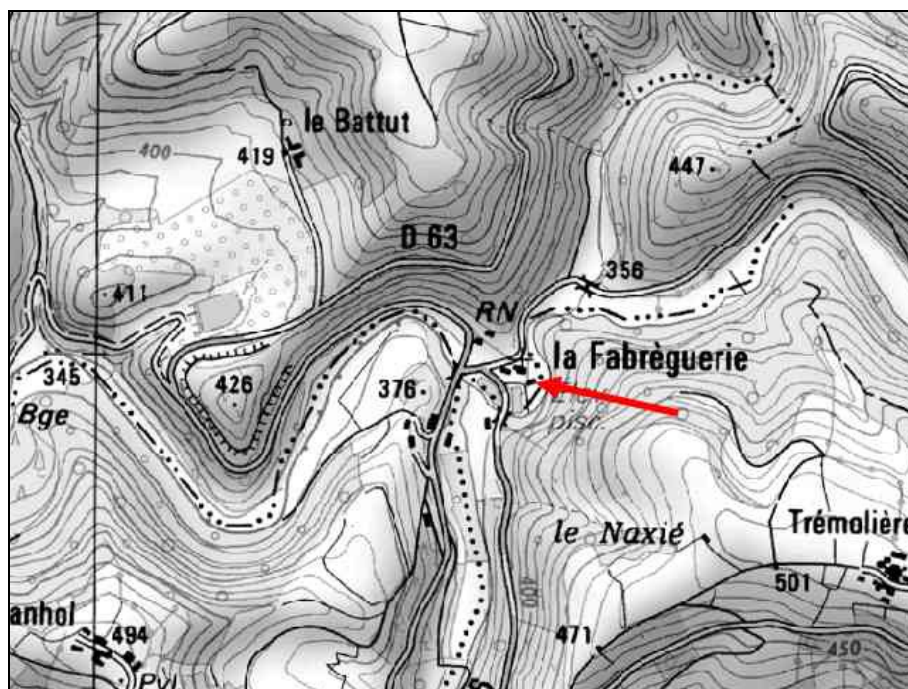

CARACTERISTIQUES DES REPERES :

Date de la crue : 13/12/1981

Type du repère : Témoignage

Support :

Témoin :

Niveau par rapport au terrain :

Altitude en m NGF :

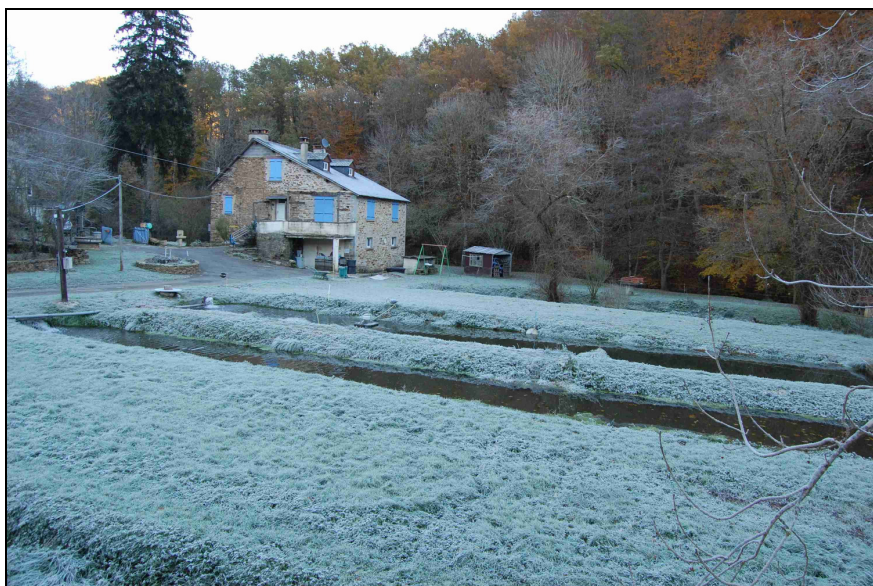

OBSERVATIONS :

La crue de 1981 aurait atteint les fondations de l'habitation et aurait submergé le rez-de-chaussée sous quelques centimètres d'eau.



FICHE D'INFORMATION

Traits ou laisses de la crue

N° : 55

Plan de situation

ENVIRONNEMENT ET RISQUES NATURELS

SITUATION

Cours d'eau : Le Giffou

Commune : Lédergues

Site : Moulin de la Fabrèguerie

Coordonnées Lambert 93

X : 654 765.8

Y : 6 334 444.5

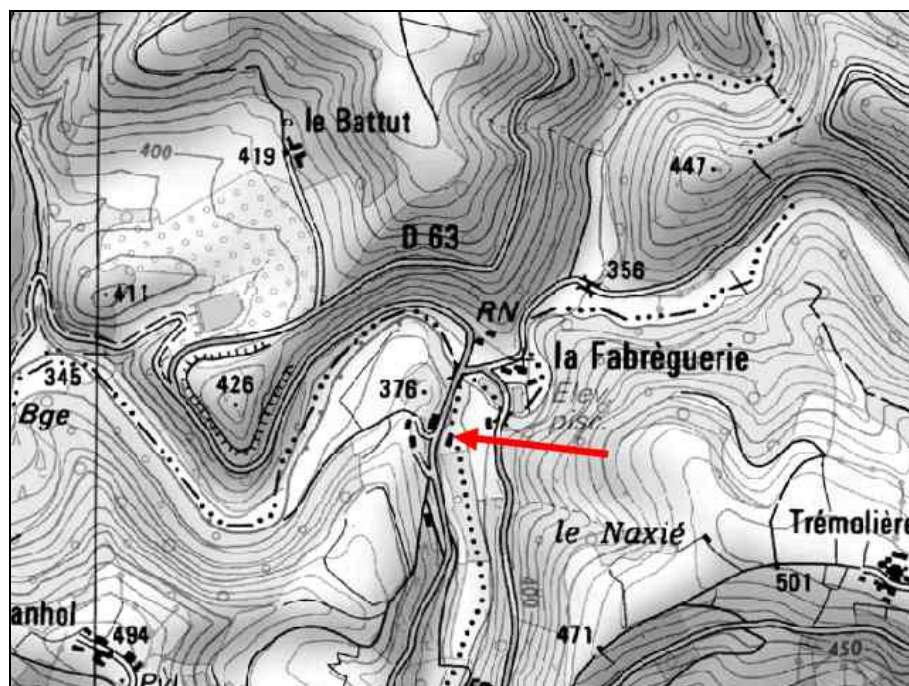

CARACTERISTIQUES DES REPERES :

Date de la crue : 3/12/1981

Type du repère : repères de crue

Support :

Témoin :

Niveau par rapport au terrain : 0,60

Altitude en m NGF :



OBSERVATIONS :

. Un repère existait sur les murs des hangars situés au niveau du moulin rive gauche du Giffou à la Fabrèguerie.

ANNEXE 1I
Profil en long de la crue de référence

Profil en long du Céor à Arvieu

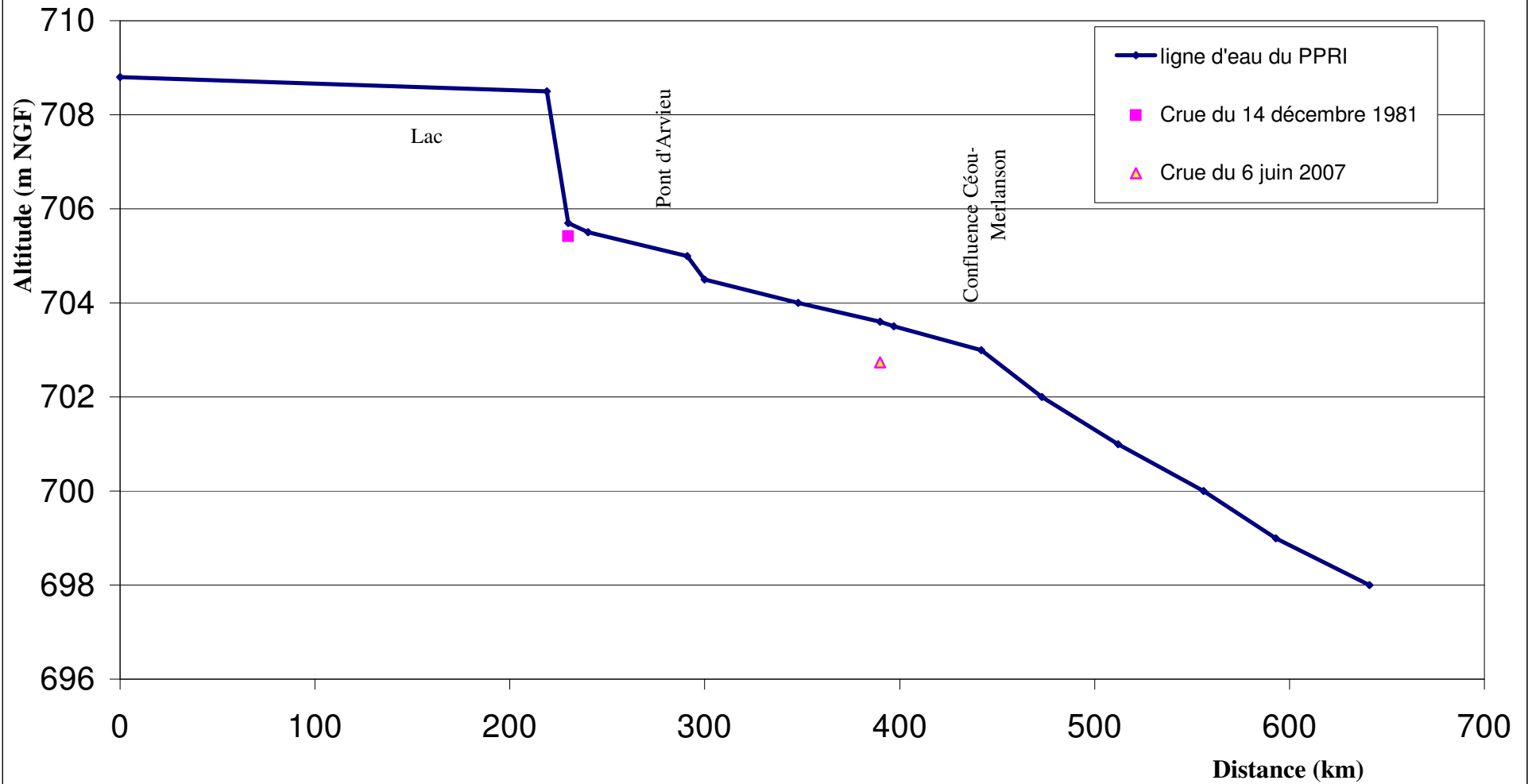

Le Céor et le Merlanson
Profil en long de la crue de référence
Commune d'Arviou (Secteur du bourg)

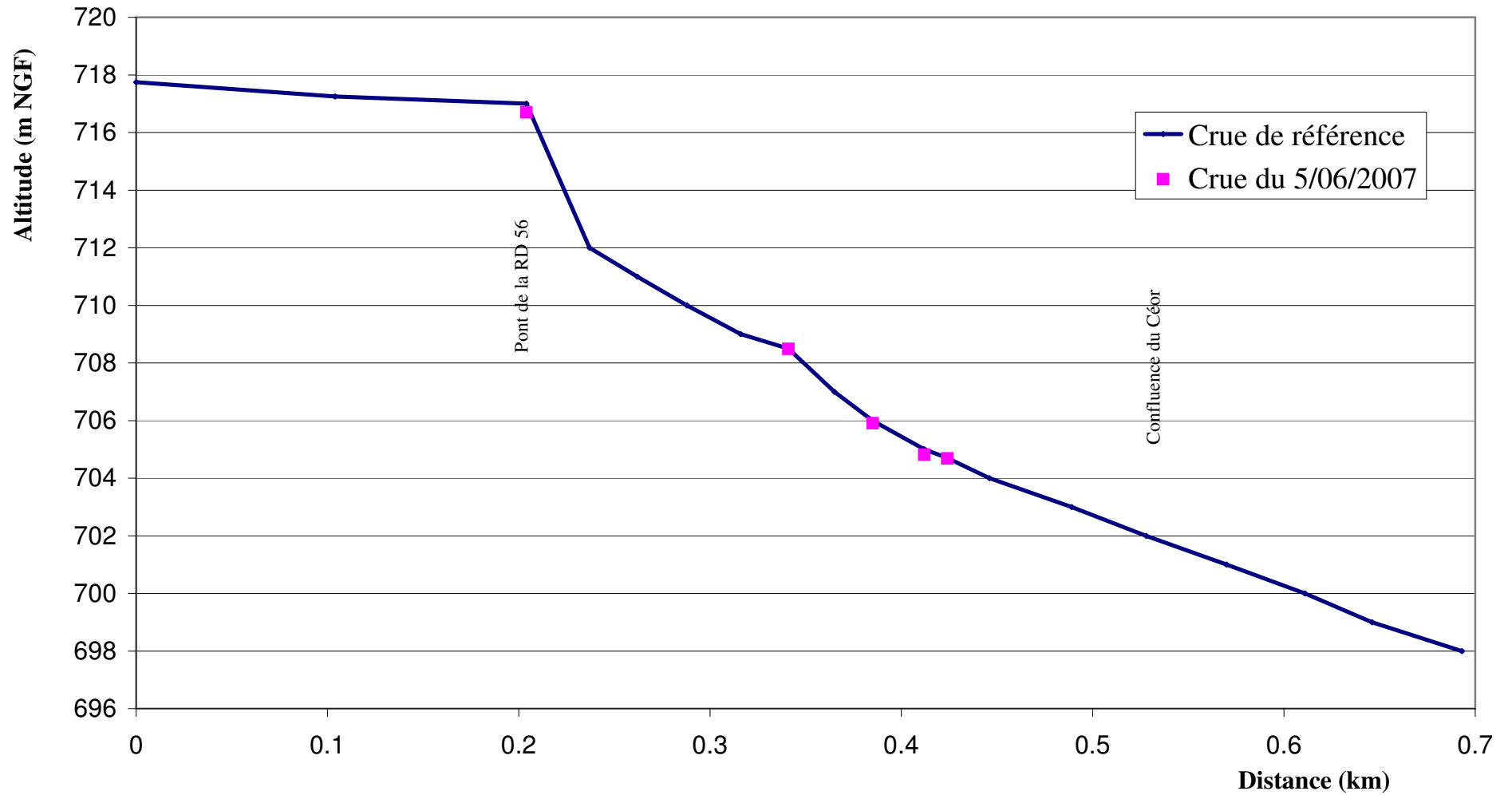

Profil en long du ruisseau de l'Hunargues à Cassagnes-Begonhès

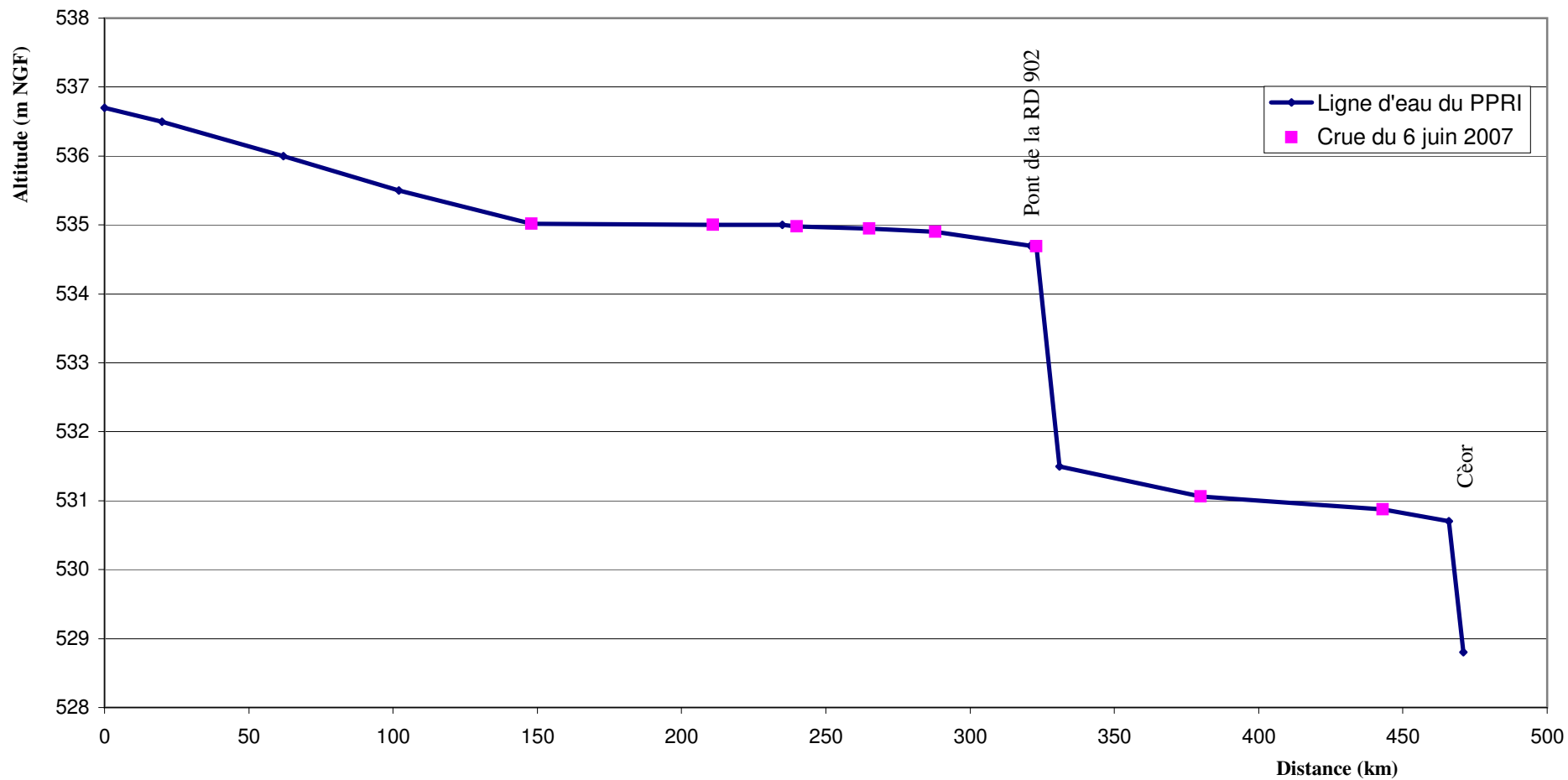

Le Céor
Profil en long de la crue de référence
Commune de Salmiech (Secteur du bourg)

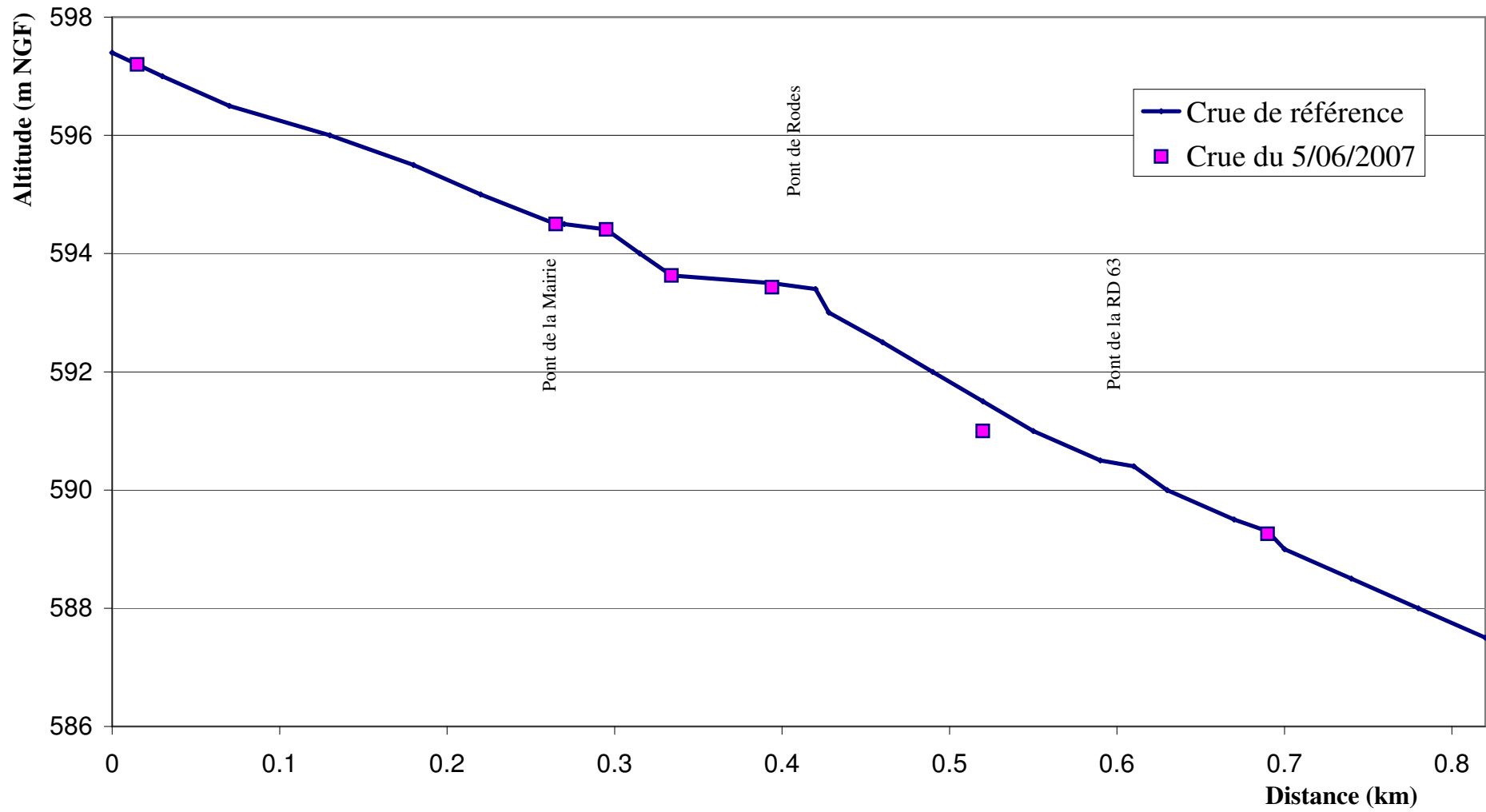

Le Cône
Profil en long de la crue de référence
Commune de La Selve (Secteur du bourg)

