Pièce n°: 3/14

Centre Développement et Ingénierie LYON
Groupe Maintenance Réseau FOREZ-VELAY

Liaison aérienne à 225 kV
RUEYRES - SAVIGNAC

PLAN PARCELLAIRE
Du support n°24 au support n°45N

DEPARTEMENT DE L'AVEYRON (12)

COMMUNE DE CANTOIN

ECHELLE : 1/2500

Indice : A	Format: 0.30 x 5.00 Surface : 1.50m²
Date: 10/08/2021	Vérifié le : 21/10/2021 Par: M. MERVELAY

GIE AVENIR ETUDES
SPIE Thépault
9, rue du Jardin d'Ecosse - 57530 ARS LAQUENEXY
Tél : 03 87 38 41 39

PLAN N° R-RF-RUEYRL61SAVIG-LAPP-CANTOIN-24-45N-A

INDICE	DATE	MODIFICATION	DEMANDEE	EXECUTEE	VERIFIEE
A	10/08/2021	Création du plan	C.D.I.	M. NACEUR	H.MERVELAY

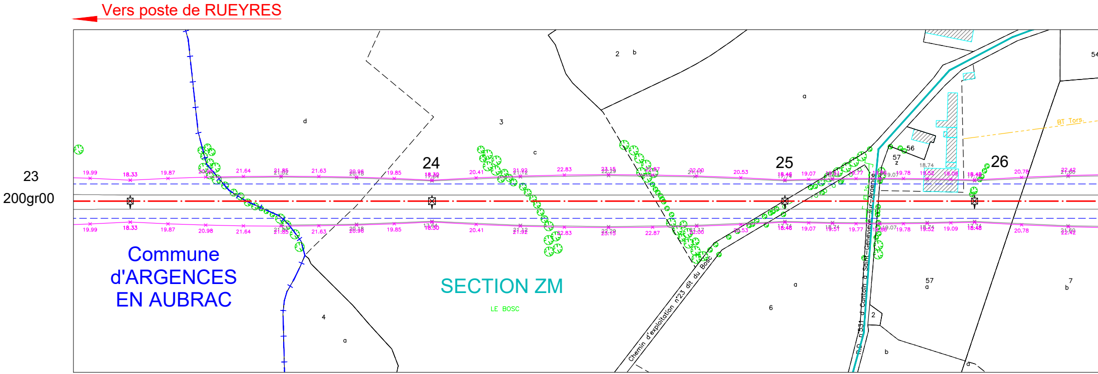
Vers poste de RUEYRES
23
200gr00
24
25
26
Commune d'ARGENCES EN AUBRAC
SECTION ZM
LE BOSC
Chemin d'exploitation n°23 dit du Bosc
R.D. n°531 d Canton a Saint-Geneviève-sur-Argence
BT Tors.
19.99
18.33
19.87
20.98
21.64
21.85
21.63
20.98
19.85
18.30
20.41
21.92
22.83
23.15
22.87
22.00
20.53
18.46
19.07
19.51
19.77
19.78
19.52
19.09
18.74
20.78
22.42
d
3
c
2
b
a
4
a
6
a
57
a
7
b
2
b
56
57
z
54

Système de coordonnées : RGF 93

Légende:

- —×—×—× Fuseau de déboisement Projeté
- —×—×—× Fuseau de déboisement Existant
- ——— Nappe planimétrique
- – – – – Limite servitude
- – – – – Réseau BT et HTA
- – – – – Réseau Orange
- – – – – Réseau Eaux

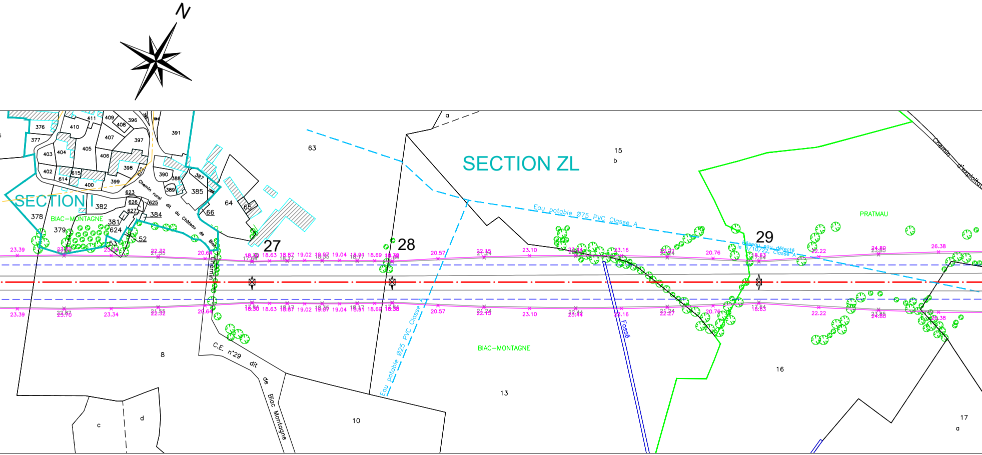
N
SECTION I
BIAC–MONTAGNE
376
377
378
379
381
382
384
385
386
387
388
389
390
391
394
395
396
397
398
399
400
402
403
404
405
406
407
408
409
410
411
614
615
622
623
624
625
626
627
52
53
63
64
65
66
Chemin rural dit du Château de Biac
Chemin
27
28
29
SECTION ZL
15
b
a
Eau potable Ø75 PVC Classe A
Réseau eau détecté le 5/10/22, Classe A
PRATMAU
Chemin d'exploitation
23.39
23.70
23.34
22.32
21.55
20.64
18.30
17.64
18.63
18.87
18.17
19.02
19.07
18.35
19.04
18.91
18.69
18.38
20.57
22.15
21.24
23.10
23.44
23.16
22.27
20.76
22.22
24.80
23.85
26.38
8
C.E. n°29 dit de Biac Montagne
Eau potable Ø25 PVC Classe A
10
13
BIAC–MONTAGNE
Fossé
16
17
a
c
d

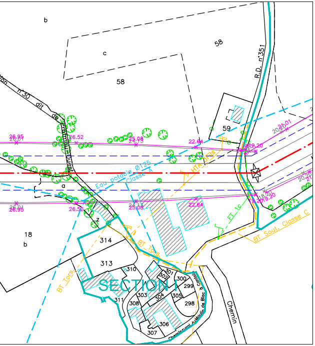
b
c
58
58
R.D. n°351
n°30 dit de
Chemin rural Ouest
59
26.95
26.01
26.52
25.08
24.13
22.64
21.01
20.20
19.20
18.20
Eau potable Ø125
Classe A
HTA 3Fils
FT 1c
BT Sout. Classe C
BT Tors.
a
z
18
b
314
313
310
311
308
303
304
305
301
302
300
299
298
306
307
SECTION
Chemin rural du Moulin de Bloc
Chemin

30

31gr24

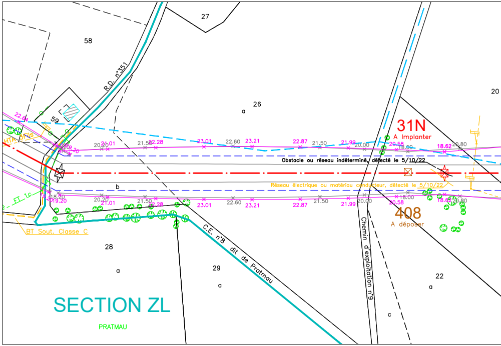
27
58
R.D. n°351
26
a
59
20
31N
A Implanter
22.64
HTA 3Fils
20.20
21.01
21.50
22.28
23.01
22.60
23.21
22.87
21.99
20.00
20.58
18.00
18.62
20.80
19.20
18.20
Obstacle ou réseau indéterminé, détecté le 5/10/22
b
Réseau électrique ou matériau conducteur, détecté le 5/10/22
FT 1c
BT Sout. Classe C
408
A déposer
28
a
29
a
C.E. n°8 dit de Pratmau
Chemin d'exploitation n°9
22
a
c
SECTION ZL
PRATMAU

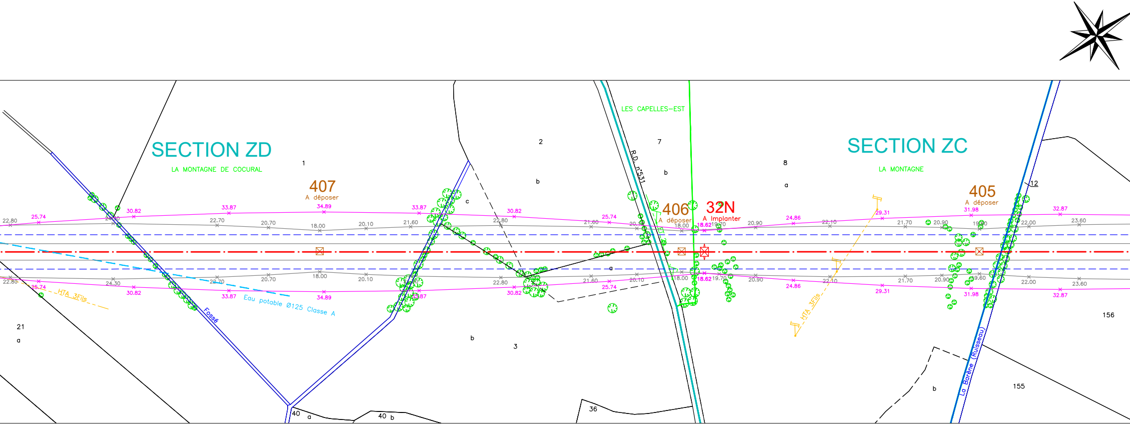
SECTION ZD
LA MONTAGNE DE COCURAL
SECTION ZC
LA MONTAGNE
LES CAPELLES-EST
R.D. n°531
407
A déposer
406
A déposer
32N
A Implanter
405
A déposer
HTA 3Fils
HTA 3Fils
Eau potable Ø125 Classe A
Fossé
La Barène (Ruisseau)
1
2
3
7
8
12
21
36
40
40
155
156
a
b
c
22.80
25.74
30.82
33.87
34.89
24.30
22.70
20.70
18.00
20.10
21.60
20.90
24.86
22.10
29.31
21.70
31.98
19.60
22.00
32.87
23.60
18.62
19.70

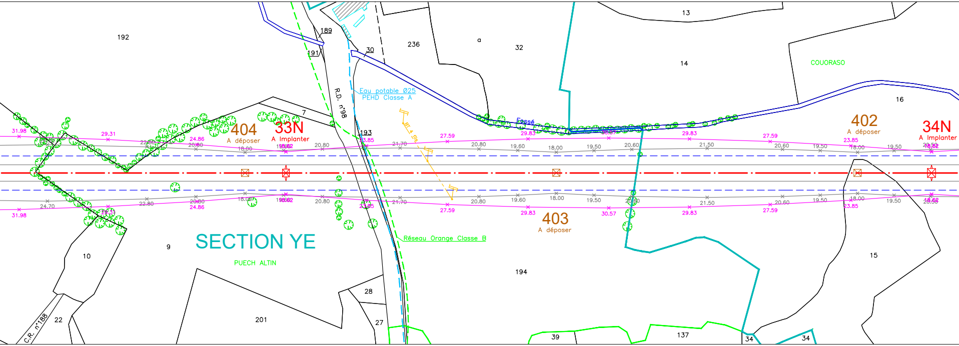
SECTION YE
PUECH ALTIN
COUORASO
R.D. n°98
C.R. n°188
Eau potable Ø25
PEHD Classe A
Réseau Orange Classe B
BT 4 fils
Fossé
404
A déposer
33N
A Implanter
403
A déposer
402
A déposer
34N
A Implanter
192
189
191
30
236
a
32
13
14
16
7
193
9
10
22
201
28
27
194
39
137
34
34
15
31.98
29.31
24.86
22.80
20.80
18.00
18.62
23.85
21.70
27.59
29.83
30.57
19.60
19.50
20.60
21.50
24.70

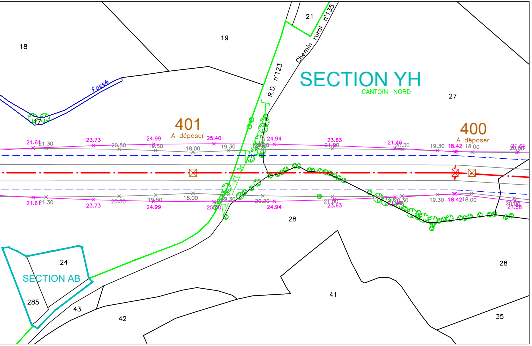

SECTION YH
CANTOIN–NORD
SECTION AB
401
A déposer
400
A déposer
R.D. n°123
Chemin rural n°135
Fossé
18
19
21
27
17
28
24
285
43
42
41
35
21.61
21.30
23.73
20.50
24.99
19.50
18.00
25.40
19.30
24.94
23.63
21.00
21.46
20.30
18.42
21.58
20.00
20.20

35N

3gr93

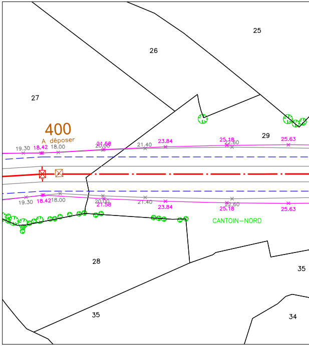

400
A déposer
CANTOIN–NORD
25
26
27
29
28
35
34
19.30
18.42
18.00
21.58
20.00
21.40
23.84
25.18
22.60
25.63

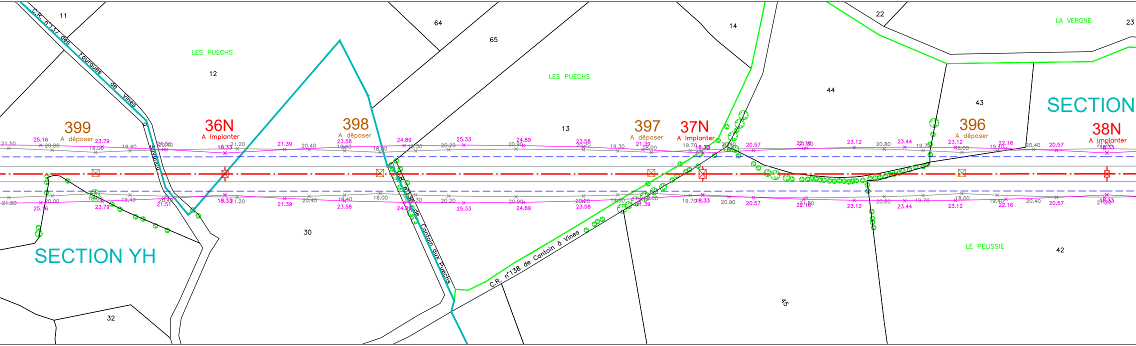
C.R. n°137 des Fourques de Vines
11
12
64
65
14
22
23
LA VERGNE
LES PUECHS
LES PUECHS
44
43
13
SECTION
399
A déposer
36N
A Implanter
398
A déposer
397
A déposer
37N
A Implanter
396
A déposer
38N
A Implanter
30
32
SECTION YH
C.R. n°138 de Cantoin à Vines
Cantoin aux Puechs
45
LE PELISSIE
42
21.50
25.16
20.00
23.79
18.00
19.40
21.51
20.40
18.33
21.20
21.39
20.40
23.58
19.40
18.00
24.89
19.30
20.20
25.33
20.90
24.89
23.58
20.20
19.30
21.39
18.00
19.70
18.33
20.90
20.57
22.16
21.60
23.12
20.80
23.44
19.70
23.12
18.00
19.40
22.16
20.40
20.57
18.33
21.20

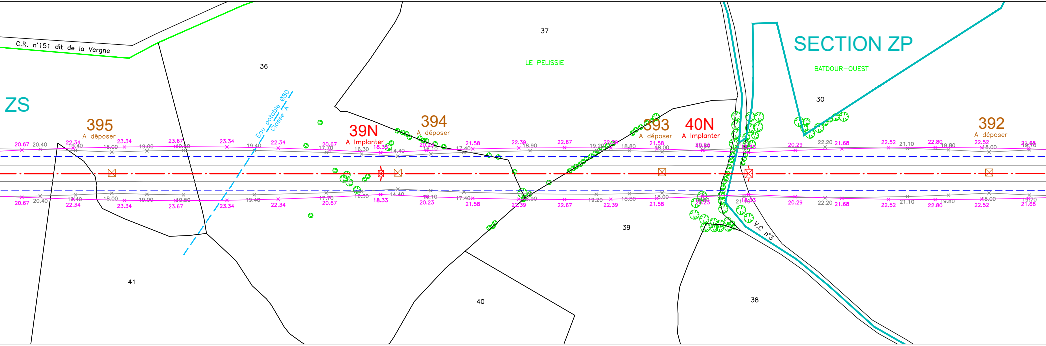
C.R. n°151 dit de la Vergne
36
37
LE PELISSIE
SECTION ZP
BATDOUR-OUEST
30
ZS
395
A déposer
Eau potable Ø80
Classe A
39N
A Implanter
394
A déposer
393
A déposer
40N
A Implanter
392
A déposer
41
40
39
38
V.C n°3

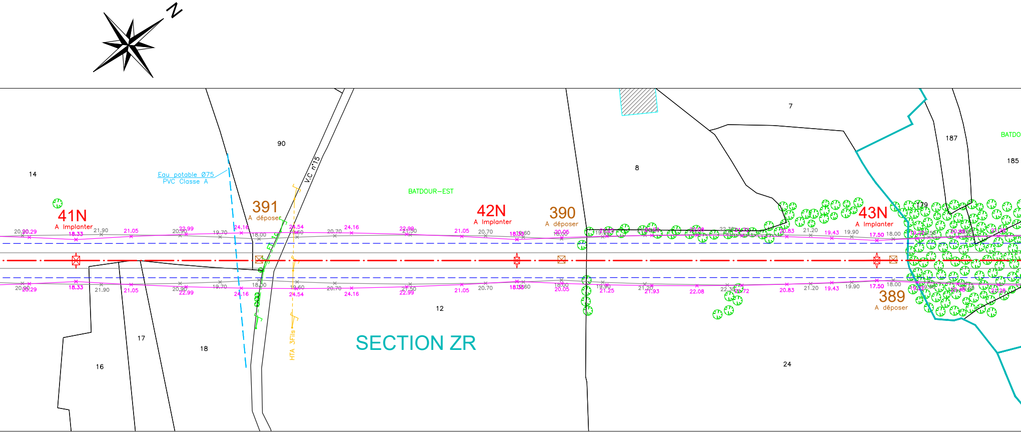
N
14
90
8
7
187
185
BATDO
179
12
16
17
18
24
Eau potable Ø75
PVC Classe A
V.C n°15
BATDOUR-EST
HTA 3Fils
41N
A Implanter
391
A déposer
42N
A Implanter
390
A déposer
43N
A Implanter
389
A déposer
SECTION ZR

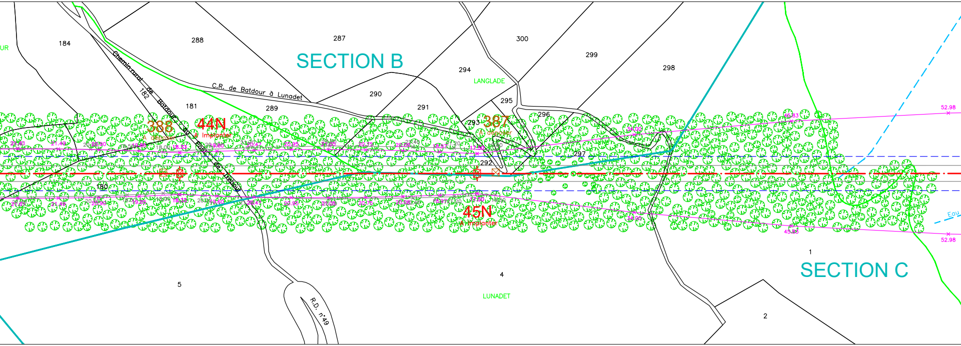

SECTION B
SECTION C
184
288
287
300
299
298
294
LANGLADE
290
291
295
296
289
181
182
Chemin rural de Batdour au Pont de Treboul
C.R. de Batdour à Lunadet
388
A déposer
44N
A implanter
387
A déposer
293
292
297
180
45N
A implanter
5
4
LUNADET
1
2
R.D. n°49
Eau
21.61
21.49
20.90
19.85
18.33
19.60
20.47
20.95
21.05
20.75
20.06
18.97
17.50
34.00
45.83
52.98

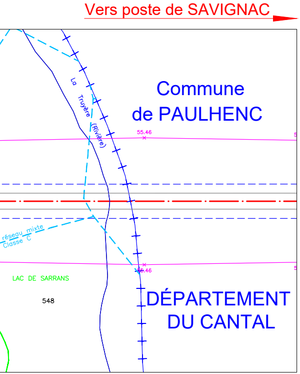
Vers poste de SAVIGNAC
Commune
de PAULHENC
La Truyère (Rivière)
55.46
55.46
réseau mixte
Classe C
LAC DE SARRANS
548
DÉPARTEMENT
DU CANTAL

TABLEAU N°1

Date:11/10/21

COMMUNE DE CANTOIN

Sections	Parcelles	Propriétaires matriciels	n° ordre	Propriétaires réels
ZM	3	M. CROS Serge Henri Marius BIAC MONTAGNE 12420 CANTOIN		
	6	US: Mme. MONTEIL Colette Jeanne Rosalie Née MONTEIL 69 ROUTE DE SANDILLON 45650 SAINT-JEAN-LE-BLANC NP: M. DOMERGUE Bernard Alexandre Clement 97 ROUTE DE FLORISSANT NP: Mme. DOMERGUE Eliane Marie-Therese Née DOMMERGUE 100 BOULEVARD DE LA REPUBLIQUE 92210 SAINT-CLOUD		
ZL	57	M. CROS Serge Henri Marius BIAC MONTAGNE 12420 CANTOIN		
	7	US: Mme. MONTEIL Colette Jeanne Rosalie Née MONTEIL 69 ROUTE DE SANDILLON 45650 SAINT-JEAN-LE-BLANC NP: M. DOMERGUE Bernard Alexandre Clement 97 ROUTE DE FLORISSANT NP: Mme. DOMERGUE Eliane Marie-Therese Née DOMMERGUE 100 BOULEVARD DE LA REPUBLIQUE 92210 SAINT-CLOUD		
	8	US: Mme CHAMBON Lucienne Louise Née CHAMBON BIAC MONTAGNE 12420 CANTOIN NP: Mme NUGON Marie-France Née NUGON 3 RUE DE BIGNON 94500 CHAMPIGNY-SUR-MARNE		
	63	US: Mme NICOLAS Thérese BIAC MONTAGNE 12420 CANTOIN NP: Mme. NICOLAS Myriam Sylvette Patricia Née NICOLAS BIAC MONTAGNE 12420 CANTOIN		
	12	Mme. NICOLAS Myriam Sylvette Patricia Née NICOLAS BIAC MONTAGNE 12420 CANTOIN		
	13 16	M. FOURNIER Jean-Paul Victor VAREILLES 12420 CANTOIN		
	15	M. GRIFFOUL Olivier Alexandre Joseph PRATMAU 12420 CANTOIN		
	18	M. CAYRON Francois Raymond PRATMAU 12420 CANTOIN		
	58	M. CAYRON Bernard Jean-Pierre PRATMAU 12420 CANTOIN		
ZD	26	M. CAYRON Francois Raymond PRATMAU 12420 CANTOIN		
	21	M. BOISSONNADE Thierry Jean 53 RUE EMMANUEL CHABRIER 63170 AUBIERE		
	20	M. POULHES Michel Victor LES CAPELLES 12420 CANTOIN		

TABLEAU N°2

Date:11/10/21

COMMUNE DE CANTOIN

Sections	Parcelles	Propriétaires matriciels	n° ordre	Propriétaires réels
ZD	1	CALDAGUES Martine Marice Née CALDAGUES 93 RUE DE JULES GUESDE 92300 LEVALLOIS-PERRET		
	2	M. SEBRIER Jean-Francois 41 AVENUE DIDEROT 94100 SAINT-MAUR-DES-FOSSES		
	3	CALDAGUES Martine Marice Née CALDAGUES 93 RUE DE JULES GUESDE 92300 LEVALLOIS-PERRET		
ZC	7	M. BOISSONNADE Thierry Jean 53 RUE EMMANUEL CHABRIER 63170 AUBIERE		
	8	GFA MAYNIER A CANTOINET CANTOINET 12420 CANTOIN		
YE	12	COMMUNES DE CANTOIN MAIRE 12420 CANTOIN		
	156	M. RAYNAL Jean-Michel Henri HUPARLAC 12460 HUPARLAC		
	9	M. BONNET Eugene Alain MUZADOUS 12420 CANTOIN		
	193	DEPARTEMENT DE L'AVEYRON 7 PLACE CHARLES DE GAULLE 12000 RODEZ		
	194	M. RICARD Gilbert Joseph Leon CANTOIN 12420 CANTOIN		
YH	15 16	M. BORS Jean-Louis CANTOIN 12420 CANTOIN		
	27	M. RICARD Gilbert Joseph Leon CANTOIN 12420 CANTOIN		
	28	IN: Mme. SEBRIER Christine Née SERBIER 37 RUE D'ANNANELLE 84000 AVIGNON IN: Mme. SEBRIER Solange Née SERBIER 122 CHEMIN DE LA VACHERIE 84110 PUYMERAS		
	29	M. BORS Jean-Louis CANTOIN 12420 CANTOIN		
	30	M. BIRON Yves Paul Raymond 1 RUE DU GAZ 12000 RODEZ		
ZS	12	SECTION DE CANTOIN CANTOIN MAIRIE 12420 CANTOIN		
	13	NP: M. MAIRINIAC Pierre Casimir Gabriel ALLEE DES TILLEULS 12420 ARGENCES EN AUBRAC US: M. MAIRINIAC Rene Louis 12420 CANTOIN US: Mme. CARBONEL Renee Marie Louise Née CARBONEL CAYRAC 12420 CANTOIN		

TABLEAU N°3

Date:11/10/21

COMMUNE DE CANTOIN

Sections	Parcelles	Propriétaires matriciels	n° ordre	Propriétaires réels
ZS	44 45	IN: M. BONNET Eugene Alain MUZADOUS 12420 CANTOIN IN: Mme. DELMAS Marie-Therese Justine Née DELMAS MUZADOUS 12420 CANTOIN		
	42	IN: M. GLANDIERES Gilbert Henri LE MONTEIL 15230 PIERRREFORT IN: M. GLANDIERES Louis Georges Honore 96 BOULEVARD DE LA REPUBLIQUE 92210 SAINT-CLOUD		
	41	IN: M. DELRIEU Louis Leon Marius RUE DU RIOLS 12420 ARGENCES EN AUBRAC IN: M. DELRIEU Michel Raymond VINES 12420 CANTOIN IN: Mme. DELRIEU Odette Marie Eline Née DELRIEU 71 BOULEVARD VOLTAIRE 75011 PARIS IN: M. DELRIEU Paul Lucien VINES 12420 CANTOIN IN: Mme. DELRIEU Paulette Eugenie Louise Née DELRIEU 4 RUE MONSIEUR LE PRINCE 75006 PARIS IN: Mme. DELRIEU Yolande Rosette Noelle Née DELRIEU CANTOIN 12420 CANTOIN		
	36	IN: M. BOUSSUGE Roger Leon ANTERRIEUX 12420 CANTOIN IN: Mme. CROS Marthe Suzanne Née CROS ANTERRIEUX 12420 CANTOIN		
	37	Mme. BARBES Bernadette Alice Raymonde Née BARBES 14 RUE DU CAMP DE CARRIE 81990 SALIES		
	39	M. MOULIAC Christophe Jean Georges PUECH D'ORLHAGUET 12420 ARGENCES EN AUBRAC		
ZR	14	M. MOULIAC Christophe Jean Georges PUECH D'ORLHAGUET 12420 ARGENCES EN AUBRAC		
	90 12	M. MOULIAC Christophe Jean Georges PUECH D'ORLHAGUET 12420 ARGENCES EN AUBRAC		
	24	M. GRIFFOUL Olivier Alexandre Joseph PRATMAU 12420 CANTOIN		
B	179	US: Mme. GOTY Marguerite Marie Née GOTY 22 AVENUE SAINTE MARIE 94160 SAINT-MANDE NP: M. BIRON Gaston Antoine 20 AVENUE SAINTE MARIE 94160 SAINT-MANDE		
	180	IN: M. BIRON Gaston Antoine 20 AVENUE SAINTE MARIE 94160 SAINT-MANDE IN: M. BIRON Lionel Jean-Francois 13 AVENUE VICTOR BASCH 91230 MONTGERON		

TABLEAU N°4

Date:11/10/21

COMMUNE DE CANTOIN

Sections	Parcelles	Propriétaires matriciels	n° ordre	Propriétaires réels
B	181	M. MOULIAC Christophe Jean PUECH D'ORLHAGUET 12420 ARGENCES EN AUBRAC		
	292	Mme. DELRIEU Paulette Eugenie Née DELRIEU 4 RUE MONSIEUR LE PRINCE 75006 PARIS		
	297	Mme. CHAUDIERES Anna Marie Née CHAUDIERES 74B AVENUE DE GRAMMONT 37000 TOURS		
C	4	SECTION DE CANTOIN PARTIE DU HAMEAU DE CISSAC DE MAIRIE 12420 CANTOIN		
	1	COMMUNES DE CANTOIN MAIRE 12420 CANTOIN		
	548	ELECTRICITE DE France 2 RUE LOUIS MURAT 75008 PARIS		