



AVEYRON

*Liberté
Égalité
Fraternité*

RECUEIL DES ACTES
ADMINISTRATIFS SPÉCIAL
N°12-2021-098

PUBLIÉ LE 21 JUILLET 2021

Sommaire

DDT12 /

12-2021-07-16-00003 - Programme d'actions territorial 2021 (PAT) (52 pages) Page 3

DDT12 / Service Biodiversité, Eau et Forêt

12-2021-07-16-00002 - Arrêté préfectoral délivrant l'homologation du plan annuel de répartition à l'organisme unique de gestion collective des prélèvements d'eau pour l'irrigation agricole - sous-bassin du Lot - campagne de prélèvement d'eau 2021-2022 (61 pages) Page 56

Direction Départementale Emploi Travail Solidarité Protection des Populations /

12-2021-07-09-00011 - Arrêté portant transfert d'agrément d'un organisme de services à a personne : AZAE RODEZ (2 pages) Page 118

12-2021-07-09-00010 - Récépissé de déclaration d'un organisme de services à la personne : AZAE RODEZ (2 pages) Page 121

12-2021-07-15-00001 - Récépissé modificatif de déclaration d'un organisme de services à la personne : Isabelle VILLIEN (1 page) Page 124

Direction des services départementaux de l'Éducation nationale / Service Départemental de la Jeunesse et des Sports

12-2021-07-07-00006 - ARR DéroALOA-NATURE-Parc Aquatique Aqu'Aloa de ALOA NATURE 07072021 (1 page) Page 126

12-2021-07-07-00005 - ARR DeroComComPAYS-SEGALI-Espace Aquatique de Naucelle, Piscine de La Gazonne à Sauveterre, Plan d'eau du Val de Lenne 07072021 (1 page) Page 128

Préfecture Aveyron / Direction de la Coordination des Politiques Publiques et de l'Appui Territorial

12-2021-07-20-00001 - Ouverture d enquêtes publiques conjointes pour le projet d aménagement de la tranche 3 de la zone d activité économique (Z.A.E.) de Bel Air sur les communes d Onet-le-Château et Druelle-Balsac :**???** enquête préalable à la déclaration d utilité publique ;**???** enquête parcellaire (4 pages) Page 130

DDT12

12-2021-07-16-00003

Programme d'actions territorial 2021 (PAT)



DÉLÉGATION LOCALE ANAH DE L'AVEYRON
PROGRAMME D'ACTIONS TERRITORIAL 2021

DÉLÉGATION LOCALE ANAH DE L'AVEYRON

PROGRAMME D'ACTIONS TERRITORIAL 2021

Recueil des Actes Administratifs :
publication du 16 JUL. 2021 (recueil spécial n°12-2021-____)
sous le numéro 12-2021-__-__-_____

Vu le code de la construction et de l'habitation (CCH), et notamment son article R 321-10 ;

Vu le bilan d'activité 2020 ;

Vu l'arrêté préfectoral n°12-2020-10-15-006 du 15 octobre 2020 renouvelant la commission locale d'amélioration de l'habitat (CLAH) de l'Aveyron ;

Vu la convention de délégation de compétence en application de l'article L.301-5-1 du CCH en date du 22 juin 2020 entre l'État et la communauté d'agglomération du Rodez Agglomération ;

Vu les priorités fixées par le conseil d'administration de l'Anah pour 2021 et la circulaire C 2021-01 de la directrice générale du 15 février 2021 ;

Vu le protocole d'accord du 8 décembre 2017, relatif à la lutte contre l'habitat indigne dans le département de l'Aveyron (PDLHI) ;

Vu l'avis de la CLAH de l'Aveyron en date du 14/06/2021 ;

La préfète de l'Aveyron, déléguée de l'Anah pour l'Aveyron

fixe ainsi qu'il suit le programme d'actions territorial de l'Agence pour 2021 sur le département de l'Aveyron hors périmètre de la délégation de compétences (8 communes de Rodez Agglomération) :

1. Priorités d'intervention et critères de sélectivité des projets

voir annexe n° 1 jointe.

2. Modalités financières d'intervention

Sont applicables les modalités financières résultant de la réglementation générale de l'Agence fixées par son conseil d'administration dans le cadre du CCH, le cas échéant adaptées par les critères de sélectivité visés au 1. ci-dessus ou par les conventions d'opération programmée d'amélioration de l'habitat (OPAH) ou de programme d'intérêt général (PIG) en vigueur.

3. Dispositif relatif aux loyers conventionnés

voir annexe n° 2 jointe.

4. Dispositifs opérationnels en cours ou prévus

Phase animation :

Sont ou seront en cours en 2021 les dispositifs suivants dont les conventions comportent des critères de sélectivité des dossiers et des modalités spécifiques de financement :

- l'OPAH-RU de la commune de Millau sur la période 2021 – 2025.
- l'OPAH de la communauté de communes de Millau Grands Causses sur la période 2021-2025.
- l'OPAH-RU multi-sites de la communauté de communes Figeac sur la période 2021-2026 (elle concerne la commune aveyronnaise de Capdenac-Gare jusqu'au 10/02/2026)
- le PIG de la communauté de communes du Figeac sur la période 2021-2024 (il concerne 6 communes aveyronnaises jusqu'au 10/02/2024),
- le PIG Départemental sur la période 2019-2023,
- l'opération de revitalisation du centre bourg de Decazeville et développement du territoire valant OPAH (AMI de Decazeville) sur la période 2017-2022.
- l'OPAH de la communauté de communes Aubrac, Carladez et Viadène

Ainsi, la totalité des communes aveyronnaises (hors délégataire) sont couvertes par une opération programmée jusqu'à fin 2021.

Le secteur diffus subsiste uniquement :

- pour les dossiers PO (propriétaires occupants) « autres travaux » (assainissement non collectif),
- pour les dossiers Ma Prime Rénov' Copropriétés.

Les études prévisionnelles en 2021 sont :

- ▶ étude pré-opérationnelle de l'OPAH-RU de Villefranche de Rouergue (« Action cœur de ville »)
- ▶ étude pré-opérationnelle de l'OPAH-RU de Saint-Affrique (« Petite Ville de Demain »)

Le programme pluri-annuel prévisionnel des dispositifs contractuels et des opérations à l'étude est joint en annexe n° 3.

5. Politique et actions en matière de contrôles

▶ avant octroi et paiement des subventions, conformément au plan de contrôle externe 2021 :

- Contrôle systématique des pièces de tous les dossiers, à l'engagement et au paiement, par les instructeurs qui en réfèrent au chef d'unité et le cas échéant au délégué adjoint-chef de service via le chef d'unité pour les dossiers particuliers ou comportant des montants de subvention importants,
- Visite préalable sur place autant que de besoin, en particulier pour des dossiers d'insalubrité, très dégradé, d'adaptation au handicap, ou dossiers de logements locatifs avec subventions importantes, ou pour tout autre dossier lorsque cela est jugé opportun.

▶ contrôle hiérarchique :

En sus du contrôle continu exercé par le chef d'unité et le délégué adjoint, un contrôle hiérarchique aléatoire approfondi sera exercé tout au long de l'année sur des dossiers PO et PB aussi bien à l'engagement qu'au paiement, conformément au plan de contrôle 2021.

▶ pendant la période des engagements contractés par les bénéficiaires :

- Contrôle des critères d'attribution des logements conventionnés sociaux et très sociaux en cas de réception des baux à la relocation,
- Contrôle aléatoire des conditions d'occupation des logements aidés et des engagements pris par les bénéficiaires, en articulation avec le pôle de contrôle des engagements de l'Anah centrale.

6. Suivi-évaluation des actions mises en œuvre

La CLAH est informée à chaque séance de l'état d'avancement des dispositifs opérationnels (OPAH-PIG), de l'état d'engagement des crédits, et de l'état de mise en œuvre du programme d'actions.

Un bilan annuel du programme d'actions, à intégrer au bilan annuel d'activité, conforme aux textes et directives en vigueur, est présenté par le délégué départemental à la CLAH et transmis au délégué régional.

Date d'entrée en vigueur et durée de validité

Le présent programme d'actions, examiné par la CLAH le 14/06/2021 et publié au recueil des actes administratifs, est applicable à compter de cette publication.

Il pourra faire l'objet d'avenants présentés pour avis à la CLAH par la déléguée de l'Agence.

Fait à Rodez, le 16 JUIL. 2021

Valérie MICHEL-MOREAUX



DÉLÉGATION LOCALE ANAH DE L'AVEYRON

PROGRAMME D'ACTIONS TERRITORIAL 2021

Annexes :

- Critères de priorités et de sélectivité des dossiers pour les aides de l'Anah
- Adaptation locale des loyers maximum du conventionnement
- Perspectives et orientations, opérations programmées

DÉPARTEMENT DE L'AVEYRON
PROGRAMME D'ACTIONS 2021

**CRITÈRES DE PRIORITÉ ET DE SELECTIVITE DES DOSSIERS
POUR LES AIDES DE L'ANAH**

*Annexe n° 1 au programme d'actions
validé par la commission locale d'amélioration de l'habitat lors de sa séance
du 14/06/2021*

En application des textes et directives en vigueur, la Commission locale d'amélioration de l'habitat (CLAH) de l'Aveyron a émis le 14/06/2021 un avis favorable sur le programme d'actions élaboré par la déléguée départementale de l'Anah. Ce programme, publié au recueil des actes administratifs fonde les décisions individuelles sur les demandes de subvention. A cette fin, il contient les priorités locales et critères de sélectivité des dossiers.

Les dispositions relatives aux priorités d'intervention, aux critères de sélectivité des projets et aux modalités financières d'intervention du présent programme d'actions s'appliquent aux décisions prises après sa parution, pour les dossiers déposés à compter de la publication du plan d'actions. Les dispositions prévues par le programme d'actions précédent continuent de s'appliquer aux dossiers déposés avant cette date.

Le contexte local :

Les données INSEE – RP 2017 :

Le département de l'Aveyron est situé dans le nord-est de la région Occitanie et le sud-ouest de la France. Il est au centre d'un triangle formé par les villes de Toulouse, Clermont-Ferrand et Montpellier. C'est l'un des plus grands départements de France en terme de superficie : le 5^{ème} avec 8 735 km². Sa population augmente de 0,2% en moyenne par an depuis 2012 et s'établit au dernier recensement à 279 206 habitants

La densité de population de l'Aveyron s'élève à 32 habitants/km², densité bien inférieure à la moyenne régionale (80,4 habitants / km² en Occitanie).

La démographie suit les tendances nationales à savoir un vieillissement de la population avec une nette augmentation de la part des 60-74 ans entre 2012 et 2017 (+1,9%).

Il est donc nécessaire d'anticiper les conséquences de ce vieillissement et permettre le maintien à domicile des personnes âgées. En effet, ce sont les 45-59 ans qui dominent la structure par âge avec 20,9% des habitants mais les personnes de plus de 60 ans représentent en cumul des tranches d'âge 34,1%.

Le territoire est marqué par la forte présence de propriétaires occupants : 69,4% en 2017 (59,1% en Occitanie), le locatif privé (22,3%) étant concentré sur les bourgs centres importants.

Le parc comprend 181 053 logements, dont 71,7 % de résidences principales, et 11% de logements vacants.

Le parc des résidences principales représente 129 812 logements dont 89,7% de plus de 15 ans parmi lesquels 28,3% sont construits avant 1946.

Les données FILOCOM :

- La part des logements potentiellement indignes dans les résidences principales privées (catégories 7 et 8) s'établit à 4 518 logements soit 3,38 % (source FILOCOM 2017).

Indicateurs statistiques sur les ménages éligibles aux aides de l'Anah

(source FILOCOM 2015 dans l'attente des données complètes de 2017) :

Propriétaires occupants			Propriétaires Bailleurs
Très modestes	Modestes	TOTAL RP + de 15 ans	RP loc. privées de + de 15 ans
25 863	12 732	38 595	22 948

Le nombre de propriétaires occupants éligibles s'élève à 38 803 soit environ 42 % des propriétaires occupants du département, à noter que 68 % des ménages éligibles Anah ont plus de 60 ans. (source FILOCOM 2017 via Koalha).

Informations sur les copropriétés

(source Registre National des Copropriétés)

Ce registre, institué par la Loi ALUR pour faciliter la connaissance sur l'état des copropriétés et la mise en œuvre des mesures destinées à prévenir les dysfonctionnements, doit être alimenté obligatoirement par les syndicats de copropriétés (immatriculation initiale et mises à jour). L'obligation pour toutes les copropriétés était fixée au 31/12/2018.

Il est à noter que les syndicats de copropriétaires de copropriétés non inscrites sur le registre ne peuvent bénéficier d'une aide de l'Anah.

Au 12/05/2021, 1899 copropriétés étaient enregistrées.

Près de 45% (855) sont situées sur le territoire délégué de Rodez Agglomération, près de 28% sur le territoire de le CC de Millau Grands Causses (531).

Toutes comportent au moins 1 lot d'habitation, avec un total de 23 354 lots d'habitation. La majorité d'entre elles (60%) comportent moins de 10 lots d'habitation (1146), 701 (37%) comportent de 11 à 49 lots, 52 (3%) de 50 à 157 lots.

Les données du registre, du fait d'une mauvaise complétude, ne permettent pas d'avoir une idée précise de l'étiquette énergétique (données pas ou peu renseignées). On note cependant que 77 % disposent d'un chauffage individuel.

Les priorités assignées à l'Anah pour 2021 :

Le budget d'intervention de l'Anah connaît en 2021 une augmentation très importante (+ 170% par rapport au budget initial 2020) pour s'établir à **2 604,2 M€** (contre 963 M€ l'année précédente).

Celle-ci est liée à l'intégration dans le budget de l'Anah des crédits relatifs à MaPrimeRénov' et à un renforcement des moyens accordés aux priorités qui demeurent :

- **la lutte contre la précarité énergétique et la maîtrise de l'énergie**, avec le programme Habiter Mieux dans le cadre du plan de rénovation énergétique des bâtiments, en complément de l'aide MaPrimeRénov' directement attribuée par l'Anah ;

- **la lutte contre les fractures sociales et territoriales** à travers la mise en oeuvre de plans ambitieux inscrits dans la durée (Programme Action Coeur de Ville, Plan Initiative Copropriété, Plan Logement d'abord) et l'amorce du Plan Petites Villes de Demain.

On notera que le Plan France Relance contribue à hauteur de 895,1 M€ au financement de l'enveloppe d'intervention de l'Agence.

Les objectifs d'intervention sont portés à 624 193 logements dont 567 000 au titre de la rénovation énergétique (500 000 pour MaPrimeRénov' et 67 000 pour Habiter Mieux).

Deux points d'attention particulier seront observés au cours de l'année 2021 :

- la mise en place de la nouvelle aide MaPrimeRénov' Copropriété, qui remplace Habiter Mieux Copropriété en étendant son champ,

- l'articulation entre Habiter Mieux Sérénité et MaPrimeRénov' pour renforcer leur caractère complémentaire.

La lutte contre la précarité énergétique :

Le programme Habiter Mieux connaît deux évolutions majeures en 2021 :

La priorité du programme **Habiter Mieux Sérénité est orientée vers le traitement des passoires énergétiques**. Il s'agit de subventionner des rénovations plus ambitieuses énergétiquement en portant le gain énergétique minimal de 25 à 35%. Ce relèvement du gain énergétique s'accompagnant d'une hausse du plafond de travaux subventionnables qui passe de 20 000 € HT à 30 000 € HT et la mise en place de primes cumulables, prime "Habiter Mieux" revalorisée, "sortie de passoires énergétiques" ou "basse consommation". Un objectif de 30 000 logements est fixé au titre du traitement des passoires énergétiques.

Le dispositif **MaPrimeRénov' (MPR) Copropriété se substitue à Habiter Mieux Copropriétés**. Toutes les copropriétés, non plus uniquement les copropriétés dites fragiles, peuvent accéder à ce nouveau dispositif. Celui-ci prévoit une aide unique, attribuée aux syndicats de copropriétaires pour des travaux en parties communes générant un gain énergétique d'au moins 35%. L'objectif est porté à 31 000 logements rénovés dans des copropriétés, dont 13 000 en copropriétés fragiles.

La lutte contre les fractures territoriales :

Le plan «Action Cœur de ville» (ACV) entre dans sa phase opérationnelle après les deux premières années consacrées à la conception et à la signature des conventions d'opérations programmées. Afin d'accompagner les collectivités, de nouveaux dispositifs s'inscrivant dans le périmètre des ORT pourront être mobilisés : le dispositif d'intervention immobilière et foncière (DIIF), la vente d'immeuble à rénover (VIR) et deux dispositifs expérimentaux concernant la rénovation des façades et la transformation d'usage des rez-de-chaussée inactifs des copropriétés.

2021 sera également l'année de démarrage effectif du **plan « Petites Villes de Demain », également piloté par l'ANCT**. Ce plan vise à soutenir 1 600 communes et intercommunalités sur six ans (2020-2026) avec un budget total de 3Md€ et 290 M€ mobilisés par l'Anah sur cinq ans, en crédits d'ingénierie et en aides aux travaux de rénovation. Une attention particulière sera portée sur la conception de stratégies de traitement de l'habitat privé qui intègrent à la fois des mesures incitatives et des outils coercitifs afin de répondre aux problématiques de lutte contre l'habitat indigne, de mobilisation financière et d'adaptation des logements.

60 M€ sont inscrits au budget 2021 dont 29,4 M€ sur l'enveloppe "ingénierie" en appui des ces deux plans.

Le plan national de lutte contre les logements vacants, piloté par le Ministère du Logement, en lien avec l'Anah et le Réseau National des collectivités mobilisées contre le logement vacant (RNCLV) a été lancé le 20 janvier 2021. Il a pour objectif la remise sur le marché des logements durablement vacants et la mobilisation d'autres types de logements et locaux vacants (parc public, transformation de bureaux en logements, solutions d'urbanisme transitoire) dans les territoires les plus tendus au profit du développement d'une offre de logement pérenne.

La lutte contre les fractures sociales :

La lutte contre l'habitat indigne et très dégradé concerne autant les propriétaires occupants que les propriétaires bailleurs, à ce titre la fongibilité des objectifs est maintenue. L'objectif national de rénovation est fixé à 6 950 logements et la capacité d'engagement sur le volet coercitif (RHI – THIRORI) est maintenue à la même hauteur que l'année précédente. Une nouvelle enveloppe de 8,1 M€ sera dégagée pour le recyclage des îlots anciens dégradés sur la base des projets RHI/THIRORI remontés à l'Anah centrale.

Dans le cadre du **plan « Logement d'abord »** destiné à favoriser la mobilisation du parc privé à des fins sociales et la sortie des structures d'hébergement, l'Anah met à disposition différents outils : le *conventionnement* de logements de propriétaires bailleurs privés (prorogation du dispositif fiscal « Louer abordable » jusqu'au 31 décembre 2022), l'appui au développement de logements très sociaux portés par des structures de *maîtrise d'ouvrage d'insertion* et *l'humanisation des structures d'hébergement*, avec l'amélioration des conditions d'accueil et mise en conformité. Ces actions doivent être prioritairement déployées dans les territoires sélectionnés pour la mise en oeuvre accélérée du plan et ceux couverts par des programmes d'initiative nationale (ACV, revitalisation de centres-bourgs, Petites Villes de Demain, etc...). L'objectif reste stable avec 5 000 logements concernés. En matière d'humanisation de structures d'hébergement, des moyens supplémentaires ont été alloués dans le cadre de France Relance, soit 3 M€ portant le budget de cette intervention à 11 M€ par ailleurs, le cadre réglementaire a évolué pour faciliter l'engagement de travaux au bénéfice des structures de quinze places ou moins.

Le maintien à domicile des logements pour les personnes âgées ou en situation de handicap reste un axe important de l'Anah avec un objectif annuel de 20 000 logements adaptés. Ce régime d'aides pourrait évoluer à l'issue des travaux de deux missions interministérielles qui interrogeront notamment l'intervention de différents co-financeurs. Dans cette attente, la priorité restera à accorder aux dossiers s'inscrivant dans une opération programmée ou répondant à une situation d'urgence. L'habitat inclusif et l'habitat participatif pourraient également faire l'objet de possibles expérimentations en lien avec la CNSA et l'ANCT car ils représentent à terme des solutions originales de maintien à domicile des personnes âgées ou en situation de handicap.

Le plan « Initiative Copropriété », dont le pilotage est confié à l'Anah, propose une stratégie coordonnée avec des solutions adaptées à chaque situation et une priorisation sur 14 sites nationaux afin d'enrayer efficacement les difficultés rencontrées dans les copropriétés dégradées. Ce plan, lancé en 2018 pour 10 ans, a déjà permis la rénovation de 51 987 logements. En 2021, l'objectif est de 35 500 logements rénovés. Les moyens alloués sont doublés avec 202 M€ pour le redressement des copropriétés dégradées donc 31,7 M€ dans le cadre de France Relance.

Budget et objectifs pour l'Aveyron

Les priorités locales s'inscrivent dans les priorités nationales sus visées définies par le conseil d'administration et la direction générale de l'Agence.

Pour 2021, le budget de la délégation locale (hors territoire délégué/hors ingénierie) s'élève à **4 814 825 €** pour les dossiers travaux. L'objectif total est le financement de **434 logements**.

La ventilation budgétaire et les objectifs détaillés sont les suivants :

Priorités	Dotation	Objectifs
Propriétaires occupants - PO	3 995 245 €	391
<i>dont LHI/TD (lutte contre l'habitat indigne ou très dégradé)</i>	446 000 €	20
<i>dont Energie</i>	3 079 010 €	230
<i>dont Autonomie</i>	470 235 €	141
Propriétaires bailleurs - PB	818 580 €	43
<i>dont MOI (maîtrise d'ouvrage d'insertion)</i>	- €	0
Copropriétés en difficulté	- €	0
Copropriétés fragiles	- €	0
Autres copros	- €	0
TOTAL	4 814 825 €	434

Pour information :

- Objectif HM = 277 logements
- Dotation ingénierie = 500 000 €
- Dotation globale DL12 = 5 314 825 €

RAPPEL : Il est rappelé qu'**une subvention n'est jamais de droit**, et que conformément au Règlement Général de l'Agence, le Délégué local dispose d'un pouvoir d'appréciation sur l'opportunité et le contenu des projets.

Critères de sélectivité des dossiers et modalités financières

Dossiers des propriétaires occupants (PO)

Sélectivité des dossiers

Thématiques	Ménages très modestes	Ménages modestes
Habiter Serein : Projets de travaux lourds pour réhabiliter un logement indigne ou très dégradé ⁽¹⁾	Prioritaires : <ul style="list-style-type: none"> • si logement occupé • si demandeur primo accédant au sens du PTZ ⁽²⁾ • si acquisition du logement par héritage ou donation Les projets supérieurs à 100 000 € HT feront l'objet d'un examen préalable du délégué local sur l'opportunité de la prise en compte au titre des « travaux lourds ».	Prioritaires : <ul style="list-style-type: none"> • si logement occupé • si demandeur primo accédant au sens du PTZ ⁽²⁾ • si acquisition du logement par héritage ou donation Les projets supérieurs à 100 000 € HT feront l'objet d'un examen préalable du délégué local sur l'opportunité de la prise en compte au titre des « travaux lourds ».
Habiter Sain : Travaux pour la sécurité et la salubrité de l'habitat (petite LHI)	Prioritaires	Prioritaires
Habiter Mieux : Travaux de rénovation énergétique globale	Prioritaires	Prioritaires
Habiter Facile : Travaux pour l'autonomie de la personne ⁽³⁾	Prioritaires : <ul style="list-style-type: none"> • situations d'urgence (sortie d'hospitalisation) • handicap et GIR 1 à 4 GIR 5/6, non prioritaires : financement sous réserve de disponibilité des crédits	Prioritaires : <ul style="list-style-type: none"> • situations d'urgence (sortie d'hospitalisation) • handicap et GIR 1 à 4 GIR 5/6, non prioritaires : financement sous réserve de disponibilité des crédits
Autres travaux : - assainissement non collectif avec aide de l'agence de l'eau - parties communes de copropriétés - transformation d'usage	- Prioritaires - Prioritaires - Non prioritaire, financement possible uniquement en OPAH-RU ou ORT, seulement pour les travaux liés aux économies d'énergie	- Non prioritaires - Prioritaires dans le cadre des dossiers MaPrimeRénov' Copro - Non prioritaire, financement possible uniquement en OPAH-RU ou ORT, seulement pour les travaux liés aux économies d'énergie

(1) sur décision de la Délégation, maîtrise d'œuvre partielle obligatoire (à minima suivi et réception des travaux)

(2) demandeurs qui n'ont pas été propriétaires de leur résidence principale dans les 2 ans qui ont précédé le dépôt de la demande de subvention.

(3) une évolution du régime d'aides en faveur de l'adaptation des logements à la perte d'autonomie est attendue en 2021 pour mieux tenir compte de l'intervention des différents co-financeurs.

Recommandation pour l'utilisation des grilles :

- logement occupé : grille insalubrité (LHI)
- logement vacant : grille de dégradation (très dégradé)

Dossiers Habiter Serein :

Ces travaux peuvent bénéficier d'une bonification :

- de la prime Habiter Mieux (HM) si le gain énergétique atteint 35% (évaluation énergétique réalisée avec la méthodologie 3CL-DPE ou avec le logiciel Dialogic de l'ADEME ou une méthodologie équivalente).
- de la prime "Sortie de passoires thermiques" et/ou de la prime "Basse consommation" si les critères sont remplis*.

Dossiers Habiter Mieux :

Le gain de performance énergétique minimal à atteindre est relevé à 35%. Ces dossiers bénéficient de la prime "Habiter Mieux" et peuvent bénéficier des primes "Sortie de passoires thermiques" et/ou "Basse consommation" si les critères sont remplis.

Une attention particulière sera portée sur l'existence d'ouvertures ou de ventilation permettant un renouvellement d'air adapté aux besoins d'une occupation normale du logement et au fonctionnement des équipements. A cet effet, l'opérateur devra apporter toutes précisions utiles sur ce point dans son rapport.

Précisions concernant la prime Habiter Mieux et les travaux de rénovation énergétique (dispositions également valables pour les propriétaires bailleurs) :

- L'éligibilité du projet à la prime Habiter Mieux est conditionnée à l'engagement du bénéficiaire, lorsqu'il est maître d'ouvrage des travaux, de réserver l'exclusivité de la valorisation des certificats d'économies d'énergie (CEE) à l'Anah.
- Le projet de travaux ne doit pas conduire à une hausse des émissions de gaz à effet de serre.
- A compter du 1^{er} janvier 2021 :
 - aucune aide ne peut être attribuée pour l'installation des chaudières au fioul et au charbon.
 - les travaux de rénovation énergétique globale financés par l'agence doivent être réalisés par des entreprises bénéficiant de la qualification « RGE » (Reconnu Garant de l'Environnement) lorsqu'une telle qualification existe pour les travaux.

* Prime "Sortie de passoires thermiques" : Etiquette énergétique initiale F ou G, étiquette énergétique après travaux E ou plus favorable.

Prime "Basse consommation" : Etiquette énergétique après travaux A ou B.

Modalités financières

Propriétaires occupants		
	Ménages très modestes	Ménages modestes
Prime Habiter Mieux (HM) – si gain énergétique de 35%	10% du montant des travaux HT dans la limite de 3 000 €	10 % du montant des travaux HT dans la limite de 2 000 €
Prime "Sortie de passoires thermiques" – si logement en étiquette énergétique initiale F ou G et en étiquette E ou plus favorable après travaux)	1 500 €	1 500 €
Prime "Basse consommation" - si logement en étiquette énergétique A ou B après travaux)	1 500 €	1 500 €
Type de travaux	Règles de calcul issues du règlement général de l'Agence :	
Habiter Serein : Projets de travaux lourds pour réhabiliter un logement indigne ou très dégradé	Plafond : 50 000 € HT - taux : 50% Prime HM selon gain énergétique et statut des ménages + Primes "Sortie de passoires thermiques" et/ou "Basse consommation" si critères remplis (cumuls possibles)	
Travaux de sécurité et de salubrité (petite LHI) financés par dérogation selon la modalité « travaux lourds » sur la base du rapport de l'opérateur (cote entre 0,30 et 0,40) → avis préalable obligatoire	Plafond : 50 000 € HT - taux : 50% Prime HM selon gain énergétique et statut des ménages + Primes "Sortie de passoires thermiques" et/ou "Basse consommation" si critères remplis (cumuls possibles)	
Habiter Mieux : Travaux de rénovation énergétique globale (gain énergétique minimum de 35%)	Plafond : 30 000 € HT - taux : 50% Prime HM + Primes "Sortie de passoires thermiques" et/ou "Basse consommation" si critères remplis (cumuls possibles)	Plafond : 30 000 € HT- taux : 35 % Prime HM + Primes "Sortie de passoires thermiques" et/ou "Basse consommation" si critères remplis (cumuls possibles)
Habiter Sain : Travaux pour la sécurité et la salubrité de l'habitat (petite LHI)	Plafond de 20 000 € HT - taux : 50%	
Habiter Facile : Travaux pour l'autonomie de la personne	Plafond de 20 000 € HT - taux : 50 %	Plafond de 20 000 € HT - taux :35 %

Propriétaires occupants		
	Ménages très modestes	Ménages modestes
Type de travaux	Adaptations locales :	
Travaux dans des logements ayant subi des modifications importantes de leur aménagement intérieur avant le dépôt du dossier : prise en compte des travaux de rénovation énergétique et induits uniquement, sans obligation de maîtrise d'œuvre partielle.	Plafond, taux et primes selon performance énergétique et statut des ménages si 35% de gain énergétique.	
Tous types de travaux	Un auto-entrepreneur ou un artisan peut intervenir sur les travaux de son propre dossier de subvention, sur celui d'un parent ou celui d'un de ses salariés. Dans ce cas, une minoration de 10% du montant des travaux retenus sera appliquée (RGA Art. 13)	
Projet de rénovation de très grands logements et/ou présentant des spécificités architecturales (ex: logements de plus de 120 m ² , maisons de maîtres, manoirs, etc...)	Ces dossiers devront faire l'objet d'une demande d'avis préalable du Délégué local concernant l'intérêt économique et social du projet (RGA Art. 11)	
Autres travaux : - assainissement non collectif (ANC) avec aide de l'Agence de l'eau (travaux sous injonction) (*) - travaux en parties communes liés à la sécurité incendie donnant lieu à subvention individuelle sur la quote-part du copropriétaire - travaux en parties privatives visant à supprimer les conditions de mal logement donnant lieu à subvention individuelle en copropriété en difficulté (**)	Plafond 20 000 € HT - taux 35 % (*) dans la limite de 1 500 € de subvention pour les ANC	Non prioritaires

Précisions sur la prise en compte des travaux dans le cadre d'un projet pour l'autonomie de la personne – Habiter Facile

Rappel : Relèvent des travaux pour l'autonomie de la personne au sens de la délibération n° 2010-51 du CA du 22/09/2010 les **travaux permettant d'adapter le logement et les accès au logement aux besoins spécifiques d'une personne en situation de handicap ou de perte d'autonomie liée au vieillissement, et dont la nécessité a pu être justifiée par le demandeur par un justificatif de handicap ou de perte d'autonomie et par un document permettant de vérifier l'adéquation du projet de travaux aux besoins.**

L'Anah n'intervient pas dans la prévention de la perte d'autonomie.

L'adaptation : dans la limite du raisonnable (en termes de prix)

- bac à douche + robinetterie (sans la paroi),
- 10 m² de faïence maximum par logement (fourniture dans la limite de 50 € HT/m²),
- carrelage au sol uniquement si antidérapant,
- sol souple, si le revêtement court d'un mur à l'autre,
- barres de maintien et le siège de douche,
- lavabo ou évier adapté (sans meuble) + robinetterie,
- WC, de préférence dans la salle de bain et surélevé avec barres de maintien,
- les travaux induits tels que le cas échéant remplacement du radiateur, fenêtre, reprise électricité...
- fenêtre dont système d'ouverture/fermeture est adapté (ex : ouverture déportée)
- volets : adaptation du système d'ouverture/fermeture (ex : motorisation, changement du système...)
- élargissement des portes aux normes de handicap.
- autres travaux (y compris hors liste des travaux subventionnables) nécessaires pour répondre aux besoins spécifiques d'une situation particulière de handicap ou de perte d'autonomie et dûment justifiés par le rapport d'un ergothérapeute, d'un architecte ou d'un technicien compétent.

La création d'une unité de vie complète :

- selon les normes en vigueur, dans la limite des critères sus visés.

Une attention particulière sera portée à l'accessibilité du logement.

Nota : les devis devront comporter toute précision utile permettant d'apprécier l'adéquation de l'équipement fourni avec la perte d'autonomie.

Dossiers des propriétaires bailleurs (PB)

Sélectivité des dossiers

Thématiques	Logements occupés	Logements vacants
<ul style="list-style-type: none"> Réhabilitation d'un logement indigne ou très dégradé Travaux pour la sécurité et la salubrité de l'habitat (petite LHI) Travaux pour l'autonomie de la personne Réhabilitation d'un logement dégradé Travaux de rénovation énergétique globale Travaux suite à une procédure de mise en conformité avec le RSD ou un contrôle de décence 	Prioritaires	Prioritaires : <ul style="list-style-type: none"> Projets situés dans les centralités des communes lauréates en secteur d'application des programmes nationaux « Action cœur de ville », « AMI centre-bourgs », « Petites villes de demain ». Projets situés dans les secteurs d'OPAH-RU (opération programmées d'amélioration de l'habitat – renouvellement urbain) ou ORQAD (opération de requalification des quartiers anciens dégradés). Projets situés dans les centralités et pôles de services des communes en secteur d'OPAH. Projets contribuant à la résorption de la vacance et à la requalification et l'attractivité des centres-bourgs structurants de l'espace rural. Logement très social (sous réserve de l'avis favorable préalable du BAL).
<ul style="list-style-type: none"> Transformation d'usage 	Sans objet	Non prioritaire, sauf : <ul style="list-style-type: none"> - besoin local identifié en opérations structurantes des centre-bourgs, - en OPAH-RU ou secteur ORT → seulement si avis préalable favorable du délégué local.

Recommandation pour l'utilisation des grilles :

- logement occupé : grille insalubrité à l'exception des projets de travaux d'économie d'énergie (thème précarité énergétique uniquement) pour lesquels la grille de dégradation est obligatoire.
- logement vacant : grille de dégradation.

Statut locatif des logements :

Chaque opération importante (4 logements) fera l'objet d'une analyse du délégué local sur l'opportunité d'une mixité sociale au niveau de l'immeuble à savoir : loyer libre, loyer intermédiaire (si autorisé), loyer social et loyer très social. Concernant le loyer très social, la DDETSPP sera sollicitée sur un avis d'opportunité. Cette disposition ne s'applique pas à la communauté de communes de Decazeville et au sein de la Bastide de Villefranche-de-Rouergue.

Précisions concernant les primes :

Les projets de travaux lourds pour réhabiliter un logement indigne ou très dégradé, les travaux pour réhabiliter un logement dégradé, les travaux de rénovation énergétique globale, les travaux réalisés suite à une procédure RSD ou un contrôle de décence et les travaux de transformation d'usage peuvent faire l'objet d'une prime Habiter Mieux et d'une prime "Sortie de passoires thermiques" dans les mêmes conditions que les projets PO. Les projets bailleurs ne sont pas éligibles à la prime "Basse consommation".

Les modalités financières

Propriétaires bailleurs	
Prime Habiter Mieux (HM) – si gain énergétique de 35%	1 500 € par logement
Prime "Sortie de passoires thermiques" – si logement en étiquette énergétique initiale F ou G et en étiquette E ou inférieure après travaux.	2 000 € par logement
Type de travaux	Règles de calcul issues du règlement général de l'Agence :
Réhabilitation d'un logement indigne ou très dégradé (travaux lourds)	Plafond 1 000 € HT/m ² dans la limite de 80 000 € HT - taux : 35% Prime HM et/ou Prime "Sortie de passoires thermiques" si critères remplis
Travaux lourds dans des logements ayant subi des modifications importantes de leur aménagement intérieur (prise en compte des travaux de rénovation énergétique et induits uniquement) - plafond de travaux majoré → avis préalable obligatoire	
Travaux pour la sécurité et la salubrité (petite LHI) financés par dérogation selon la modalité « travaux lourds » sur la base du rapport de l'opérateur → avis préalable obligatoire	
Travaux pour la sécurité et la salubrité de l'habitat (petite LHI)	Plafond 750€ HT/m ² dans la limite de 60 000 € HT - taux : 35%
Travaux pour l'autonomie de la personne	Plafond 750€ HT/m ² dans la limite de 60 000 € HT - taux : 25% Prime HM et/ou Prime "Sortie de passoires thermiques" si critères remplis
Réhabilitation d'un logement dégradé (*)	
Travaux de rénovation énergétique globale	
Travaux suite à une procédure de mise en conformité avec le RSD ou un contrôle de décence	
Transformation d'usage en OPAH-RU ou ORQAD	2 000 € par logement conventionné à loyer très social avec droit de désignation du préfet
Prime liée à un dispositif de réservation au profit de publics prioritaires	

Organismes agréés au titre de l'article L. 365-2 du CCH – Maîtrise d'Ouvrage d'Insertion	
Tous travaux subventionnables – éco-conditionnalité : étiquette "D" - engagement particulier (hébergement ou location LTS au niveau PLA-I)	Plafond 1 250 € HT/m ² , dans la limite de 120M ² par logement – taux : 60% Prime HM : 1 500 € par logement si gain énergétique supérieur à 35% ou 2 000€ par logement si sortie de passoires énergétique.

Qualité des projets :

La demande de subvention ne peut être instruite que si les travaux envisagés font l'objet d'une mission de maîtrise d'œuvre complète réalisée par un professionnel :

- pour tous les dossiers (PO, PB, Copropriétés), lorsque le montant des travaux subventionnables excède 100 000 € HT ;
- pour les travaux de grosses réparations et de restructuration effectués sur les logements ou immeubles ayant fait ou faisant l'objet d'un arrêté de péril ou d'un arrêté d'insalubrité, ou se trouvant dans une situation d'insalubrité avérée (constatée sur la base du rapport d'analyse réalisé par un professionnel qualifié (grille d'évaluation) ⁽¹⁾ ;
- dans une situation avérée de dégradation très importante constatée sur la base d'un rapport d'analyse (grille d'évaluation de l'habitat - indicateur de dégradation supérieur ou égal à 0.55).⁽²⁾

(1) Pour les dossiers PO, décision prise par la Délégation en fonction de la nature et de l'importance des travaux.

(2) Pour les dossiers PB, une maîtrise d'œuvre partielle sera également exigée pour les projets de travaux au titre du moyennement dégradé.

Règles relatives au conventionnement (avec ou sans travaux) :

Les logements devront répondre aux caractéristiques de décence telles que définies par le décret n° 2002-120 du 30 janvier 2002 modifié par le décret n° 2017-312 du 9 mars 2017, et ce, pendant toute la durée de la convention.

Une attention particulière sera portée :

- sur l'existence d'ouvertures ou de ventilation permettant un renouvellement d'air adapté aux besoins d'une occupation normale du logement et au fonctionnement des équipements. A cet effet, il est décidé d'imposer la mise en place d'un système de ventilation de type VMC, sauf impossibilité technique justifiée, quel que soit le type de projet.
- à l'aménagement des logements financés selon la modalité « travaux lourds ». A ce titre, bien que le décret du 6/11/2014 modifiant l'article R.111-3 du Code de la construction et de l'habitation supprime l'interdiction d'accès direct entre le cabinet d'aisance et les cuisines et salles de séjour, il est décidé de maintenir cette obligation sauf en cas d'impossibilité technique avérée et ce, afin de produire des logements de qualité permettant de rendre l'offre locative pérenne.

- Vérification des antériorités :

Pour chaque projet bailleur (CAT ou CST), il est demandé aux opérateurs de s'assurer auprès des propriétaires et/ou le cas échéant de la Délégation locale, de l'existence d'une convention Etat/Bailleur sur le logement concerné. Dans l'affirmative, la DL devra être informée en amont.

Eco-conditionnalité :

Le dispositif « Louer abordable » est prorogé jusqu'au 31/12/2022 et à compter du 01/07/2020, le bénéfice de l'abattement fiscal est conditionné au **respect d'un niveau de performance énergétique D.**

En application de cette règle, les demandes de conventionnement sans travaux devront comporter : le diagnostic de performance énergétique (ou une évaluation énergétique), des photographies du logement et la grille auto diagnostic « décence ».

Par extension, il est décidé d'appliquer ceci également aux demandes d'avenants de prorogation pour les conventions « Borloo » en cours. Il est en effet rappelé qu'une aide aux travaux pour l'amélioration énergétique des logements peut être accordée aux bailleurs sous conditions.

- Précisions sur l'avantage fiscal :

Si le logement est occupé, que les revenus du locataire respectaient les plafonds au moment de l'agrément de la subvention et qu'au moment du paiement, les revenus de ce même locataire ont augmenté et ne respectent plus les plafonds, le PB ne pourra pas bénéficier de l'avantage fiscal.

Les sociétés soumises à l'impôt sur les sociétés, bien qu'elles soient obligées de conventionner, ne peuvent pas bénéficier de l'avantage fiscal.

- Montants des loyers conventionnés (conventions conclues en 2021 - dispositif « Louer abordable ») :

Il est fait application de la grille locale des loyers.

A ce titre, le calcul du loyer maximum des conventions est opéré dans la limite d'une surface habitable fiscale de 120 m².

- Loyers accessoires :

Le bailleur peut louer des dépendances en plus du logement : il est précisé que ces dépendances s'entendent de locaux ou jardins pouvant être loués à un tiers sans porter atteinte à la jouissance du locataire.

Le montant du loyer accessoire doit être fixé au regard des tarifs pratiqués dans le voisinage sans que son montant ne contrarie le caractère social de la location.

Syndicats de copropriétaires (SDC) au titre de MaPrimeRénov' Copropriétés

MaPrimeRénov' Copropriétés est un dispositif d'aides à la pierre **pour des travaux de rénovation énergétique globale** à destination de toutes les copropriétés, qu'elles se situent en secteur diffus ou programmé et qu'elles présentent au non des signes de fragilité (art. R.321-12.1.8° du CCH) ou de difficultés (art. R.321-12.1.7° du CCH).

Conditions d'éligibilité :

- projet de travaux d'amélioration permettant d'atteindre **un gain de performance énergétique du ou des bâtiments d'au moins 35%**.
- bâtiments achevés depuis **plus de 15 ans** à la date de notification d'octroi de la subvention (art. 6 RGA)
- copropriété **immatriculée au Registre National des Copropriétés** (art. L.711-6 du CCH).
- fonctionnement sain au regard de la gouvernance.
- immeuble(s) affecté(s) de manière prépondérante **à usage d'habitation principale** soit 75% des lots principaux ou 75% des tantièmes (art. 15-H RGA)

Pour ces dossiers, une mission d'assistance à maîtrise d'ouvrage est obligatoire.

Les modalités financières

Syndicats de copropriétaires	
Prime "Sortie de passoire thermique" – si logement en étiquette énergétique initiale F ou G et en étiquette E ou inférieure après travaux.	500 € par logement
Prime "Basse consommation" – si logement en étiquette énergétique initiale G et C et en étiquette A ou B après travaux.	500 € par logement
Prime individuelle – demande collective faite par un mandataire commun.	PO Très modestes : 1 500 € HT PO Modestes : 750 € HT
Prime copropriétés fragiles ou en difficultés	3 000 € (valorisation obligatoire des CEE par l'Anah)
Règles de calcul issues du règlement général de l'Agence :	
MaPrimeRénov' : Projets de travaux d'amélioration de la performance énergétique ⁽¹⁾	Plafond : 15 000 € HT par logement - taux : 25% (aide socle) Financement de l'AMO : 180 € par logement – taux : 30% avec financement minimum de 900 €.

Sous réserve du gain énergétique de 35% et du respect des autres critères d'éligibilité, toutes les primes "MaPrimeRénov' Copropriétés" peuvent se cumuler avec les dispositifs d'aides aux Syndicats de copropriétaires suivants :

- Travaux réalisés sur un immeuble situé dans le périmètre d'une OPAH-CD (copropriétés dégradées), d'une volet "copropriétés dégradées" d'une opération programmées ou d'une ORCOD (opération de requalification de copropriétés dégradées).
- Travaux réalisés dans le cadre d'un plan de sauvegarde (y compris travaux à réaliser en urgence en phase d'élaboration du PDS).
- Administration provisoire et administration provisoire renforcée (art. 29-1 et 29-11 de la loi du 10 juillet 1965) : travaux nécessaires au fonctionnement normal de la copropriété.

Autres dispositifs d'aides aux Syndicats de copropriétaires (SDC)

Les modalités financières

Syndicats de copropriétaires			
Travaux	Plafond de travaux subventionnables	Taux maximal de subvention	Primes MPR Copropriétés
Travaux réalisés sur un immeuble situé dans le périmètre d'une OPAH-CD, d'un volet "copropriétés dégradées d'une OPAH ou d'une ORCOD	Pas de plafond	35% ou 50% (pouvant être porté jusqu'à 100% du montant HT des travaux subventionnables pour les travaux d'urgence)	Possibles si conditions remplies
Travaux réalisés dans le cadre d'un PDS		50% (100% pour les travaux d'urgence)	
Mesures prescrites au titre de la lutte contre l'habitat indigne : travaux limités à ceux nécessaires pour lever la procédure ou mettre fin à la situation d'habitat indigne		50%	
Administration provisoire et administration provisoire renforcée : travaux limités à ceux nécessaires au fonctionnement normal de la copropriété			Possibles si conditions remplies
Travaux tendant à permettre l'accessibilité de l'immeuble	20 000 € par accès à l'immeuble		

DÉPARTEMENT DE L'AVEYRON

PROGRAMME D'ACTIONS 2021

ADAPTATION LOCALE DES LOYERS MAXIMUM DU CONVENTIONNEMENT

*Annexe n° 2 au programme d'actions
validé par la commission locale d'amélioration de l'habitat lors de sa séance
du 14/06/2021*

L'octroi des aides aux travaux est conditionné au conventionnement du logement. Avec le contrat « Louer mieux » de l'Anah, les propriétaires bailleurs bénéficient d'une déduction fiscale importante sur leurs revenus fonciers bruts. Pour cela, ils s'engagent à louer leur logement à des personnes aux ressources modestes et à un loyer abordable. Le présent document a pour objet de fixer le montant des loyers plafonds applicables sur le territoire non délégué de l'Aveyron.

Règles nationales :

Avantage fiscal : situation au 1^{er} janvier 2021

Type de conventionnement	Zone C	
	Avec travaux (CAT)	Sans travaux (CST)
Loyer « intermédiaire »	Sans objet	Sans objet
Loyer « social » et « très social »	50 %	Sans objet
Intermédiation locative	intermédiaire	Sans objet
	social/très social	85 %

Loyers plafonds 2021 (bulletin officiel des finances publiques-impôts du 08/04/2021)

PLAFONDS DE LOYERS en euros/m ² par mois fixés au niveau national en zone C pour 2021	
Loyer « intermédiaire »	9,13 €
Loyer « social »	7,25 €
Loyer « très social »	5,63 €

Les dispositions locales applicables en 2021 sont les suivantes :

1 : Définition des zones et des catégories

Les zones arrêtées le 25 avril 2008 après étude locale des niveaux des loyers du marché, sont inchangées.

Elles intègrent les communes nouvelles (voir liste des communes en annexe).

Zone 1 : dite « agglomération de Millau »,

Zone 2 : dite « péri-urbain et secteur tendu »,

Zone 3 : dite « rurale » (reste du département).

La classification des logements en catégories est fixée comme suit pour chacune des 3 zones :

Catégorie 1 : logements jusqu'à 40 m² inclus de surface fiscale,

Catégorie 2 : logements de plus de 40 m² à 80 m² inclus de surface fiscale,

Catégorie 3 : logements de plus de 80 m² (plafonné à 120 m²) de surface fiscale.

Effets de seuil :

Afin de lisser les effets de seuils induits par cette classification des logements et d'éviter un écart de loyer trop important entre les catégories, il est appliqué au loyer plafond un coefficient de diminution par m² supplémentaire.

2 : Loyers de marché

Une étude a été menée par la DDT (novembre-décembre 2018) afin de revoir les loyers de marché en 2018. Cette étude a été réalisée sur la base d'annonces du Bon coin sur l'ensemble du département (zone 1 : 104 annonces, zone 2 : 457 annonces, zone 3 : 219 annonces).

Les loyers de marchés qui en résultent sont des valeurs hors communes de Rodez Agglomération.

Ces valeurs sont présentées dans le tableau ci-dessous :

<i>Loyers de marché</i>	<i>Zone 1</i>	<i>Zone 2</i>	<i>Zone 3</i>
<i>Catégorie 1</i>	11,38 €	10,36 €	9,13 €
<i>Catégorie 2</i>	8,74 €	7,25 €	6,40 €
<i>Catégorie 3</i>	7,69 €	5,60 €	5,50 €

3 : Loyers plafonds

En application des textes susvisés, les loyers plafonds du conventionnement qui en résultent sont les suivants, exprimés en €/m² de « surface fiscale » (surface habitable + ½ des annexes dans la limite de 8 m²/logement). Les loyers plafonds sont identiques dans le cadre du conventionnement avec et sans travaux.

3-1 Loyer intermédiaire :

Il est sans objet sauf opérations programmées en cours ayant prévu une disposition contraire dans le cadre du conventionnement « avec travaux » ou sur les périmètres ORT des communes de Millau et de Villefranche-de-Rouergue classées "Action Coeur de Ville".

	<i>Zone 1</i>	<i>Zone 2</i>	<i>Zone 3</i>
<i>Catégorie 1</i>	9,13 €	9,13 €	S/obj
<i>Catégorie 2</i>	S/obj	S/obj	S/obj
<i>Catégorie 3</i>	S/obj	S/obj	S/obj

Nota : Le loyer maximal fixé dans les conventions à loyer intermédiaire ne pourra jamais dépasser, pour le logement considéré, le montant maximal calculé dans les conditions fixées au 1° du I de l'article 2 terdecies D de l'annexe III du code général des impôts.

3-2- Loyer social :

	<i>Zone 1</i>	<i>Zone 2</i>	<i>Zone 3</i>
<i>Catégorie 1</i>	7,25 €	7,25 €	7,25 €
<i>Catégorie 2</i>	7,25 €	7,09 €	6,40 €
<i>Catégorie 3</i>	7,09 €	5,60 €	5,50 €

Nota : Pour les petits logements (cat 1) en toutes zones et pour les logements de taille moyenne (cat 2) uniquement en zone 1, les plafonds de loyers sont ceux de l'instruction fiscale 2021. Pour les autres logements, les plafonds restent identiques au PAT 2020.

3-3 Loyer très social :

	<i>Zone 1</i>	<i>Zone 2</i>	<i>Zone 3</i>
<i>Catégorie 1</i>	5,63 €	5,63 €	5,63 €
<i>Catégorie 2</i>	5,63 €	5,40 €	5,40 €
<i>Catégorie 3</i>	5,40 €	5,40 €	5,40 €

Nota : Pour les petits logements (cat 1) en toutes zones et pour les logements de taille moyenne (cat 2) uniquement en zone 1, les plafonds de loyers sont ceux de l'instruction fiscale 2021. Pour les autres logements, les plafonds restent identiques au PAT 2020 (5,40 €/m² dans la limite des montants fixés dans la grilles des loyers du Fonds de Solidarité Logement (FSL) pour l'année 2019.

Liste des communes composant les 3 zones

Zone 1 dite "agglomération de Millau"

12002 AGUESSAC
12070 COMPEYRE
12084 CREISSELS
12145 MILLAU
12178 PAULHE
12225 SAINT GEORGES DE LUZENCON

Zone 2 dite "péri-urbain et secteur tendu"

12001 AGEN-D'AVEYRON	12162 MOYRAZES
12056 BARAQUEVILLE	12169 NAUCELLE
12024 BELCASTEL	12177 PALMAS D'AVEYRON
12026 BERTHOLENE	12180 PEYRELEAU
12033 BOZOULS	12185 PONT-DE-SALARS
12043 CALMONT	12194 QUINS
12052 CAPDENAC-GARE	12198 RIEUPEYROUX
12066 CLAIRVAUX-D'AVEYRON	12199 RIGNAC
12072 COMPREGNAC	12200 RIVIERE-SUR-TARN
12089 DECAZEVILLE	12201 RODELLE
12096 ESPALION	12203 ROQUEFORT-SUR-SOULZON
12102 FLAVIN	12208 SAINT-AFFRIQUE
12115 L' HOSPITALET-DU-LARZAC	12211 SAINT-ANDRE-DE-VEZINE
12063 LA CAVALERIE	12215 SAINT-CHRISTOPHE-VALL
12086 LA CRESSE	12216 SAINT-COME-D'OLT
12131 LA LOUBIERE	12224 SAINT-GENIEZ-D'OLT-ET D'AUBRAC
12204 LA ROQUE-SAINTE-MARGUERITE	12242 SAINT-REMY
12205 LA ROUQUETTE	12243 SAINT-ROME-DE-CERNON
12119 LAGUIOLE	12254 SALLES-LA-SOURCE
12120 LAISSAC-SEVERAC-L'EGLISE	12263 SAVIGNAC
12137 MANHAC	12270 SEVERAC-D'AVEYRON
12138 MARCILLAC-VALLON	12281 TOULONJAC
12142 MAYRAN	12286 VABRES-L'ABBAYE
12148 MONTBAZENS	12288 VALADY
12157 MONTROZIER	12293 VEYREAU
12159 MORLHON-LE-HAUT	12300 VILLEFRANCHE-DE-ROUERGUE
12160 MOSTUEJOULS	12301 VILLENEUVE

Zone 3 dite "rurale" (reste du département)

12004 ALMON-LES-JUNIES	12074 CONDOM-D'AUBRAC
12006 ALRANCE	12075 CONNAC
12007 AMBEYRAC	12076 CONQUES EN ROUERGUE
12008 ANGLARS-SAINT-FELIX	12077 CORNUS
12009 ARNAC-SUR-DOURDOU	12079 COUBISOU
12010 ARQUES	12080 COUPIAC
12011 ARVIEU	12083 CRANSAC
12012 ASPRIERES	12085 CRESPIN
12013 AUBIN	12307 CURAN
12223 ARGENCE EN AUBRAC	12088 CURIERES
12015 AURIAC-LAGAST	12091 DRULHE
12016 AUZITS	12092 DURENQUE
12017 AYSSENES	12093 ENGUIALES
12018 BALAGUIER-D'OLT	12094 ENTRAYGUES-SUR-TRUYERE

12019 BALAGUIER-SUR-RANCE	12095 ESCANDOLIERES
12025 BELMONT-SUR-RANCE	12097 ESPEYRAC
12027 BESSUEJOULS	12098 ESTAING
12028 BOISSE-PENCHOT	12099 FAYET
12029 BOR-ET-BAR	12100 FIRMI
12030 BOUILLAC	12101 FLAGNAC
12031 BOURNAZEL	12103 FLORENTIN-LA-CAPELLE
12032 BOUSSAC	12104 FOISSAC
12034 BRANDONNET	12155 FONDAMENTE
12035 BRASC	12106 GABRIAC
12036 BROMMAT	12107 GAILLAC-D'AVEYRON
12037 BROQUIES	12108 GALGAN
12038 BROUSSE-LE-CHATEAU	12109 GISSAC
12039 BRUSQUE	12110 GOLINHAC
12041 CABANES	12111 GOUTRENS
12042 CALMELS-ET-LE-VIALA	12113 GRAMOND
12044 CAMARES	12116 HUPARLAC
12045 CAMBOULAZET	12021 LE BAS-SEGALA
12046 CAMJAC	12022 LA BASTIDE-PRADINES
12047 CAMPAGNAC	12023 LA BASTIDE-SOLAGES
12048 CAMPOURIEZ	12053 LA CAPELLE-BALAGUIER
12049 CAMPUAC	12054 LA CAPELLE-BLEYS
12050 CANET-DE-SALARS	12055 LA CAPELLE-BONANCE
12051 CANTOIN	12082 LA COUVERTOIRADE
12057 CASSAGNES-BEGONHES	12105 LA FOUILLADE
12058 CASSUEJOULS	12258 LA SALVETAT-PEYRALES
12059 CASTANET	12267 LA SELVE
12060 CASTELMARY	12269 LA SERRE
12061 CASTELNAU-DE-MANDAILLES	12118 LACROIX-BARREZ
12062 CASTELNAU-PEGAYROLS	12121 LANUEJOULS
12257 CAUSSE-ET-DIEGE	12122 LAPANOUSE-DE-CERNON
12065 CENTRES	12209 SAINT-AMANS-DES-COTS
12068 COLOMBIES	12210 SAINT-ANDRE-DE-NAJAC
12069 COMBRET	12212 SAINT-BEAULIZE
12071 COMPOLIBAT	12213 SAINT-BEAUZELY
12073 COMPS-LA-GRAND-VILLE	12214 SAINT-CHELY-D'AUBRAC
12124 LASSOUTS	12217 SAINTE-CROIX
12125 LAVAL-ROQUECEZIERE	12220 SAINTE-EULALIE-DE-CERNON
12021 LE BAS SEGALA	12219 SAINTE-EULALIE-D'OLT
12064 LE CAYROL	12234 SAINTE-JULIETTE-SUR-VIAUR
12067 LE CLAPIER	12221 SAINT-FELIX-DE-LUNEL
12172 LE NAYRAC	12222 SAINT-FELIX-DE-SORGUE
12284 LE TRUEL	12226 SAINT-HIPPOLYTE
12297 LE VIBAL	12227 SAINT-IGEST
12127 LEDERGUES	12228 SAINT-IZAIRE
12003 LES ALBRES	12229 SAINT-JEAN-D'ALCAPIES
12078 LES COSTES-GOZON	12230 SAINT-JEAN-DELNOUS
12128 LESCURE-JAOUL	12231 SAINT-JEAN-DU-BRUEL
12129 LESTRADE-ET-THOUELS	12232 SAINT-JEAN-ET-SAINT-PAUL
12130 LIVINHAC-LE-HAUT	12233 SAINT-JUERY
12134 LUGAN	12235 SAINT-JUST-SUR-VIAUR
12135 LUNAC	12236 SAINT-LAURENT-DE-LEVEZOU
12136 MALEVILLE	12237 SAINT-LAURENT-D'OLT
12139 MARNHAGUES-ET-LATOURE	12238 SAINT-LEONS
12140 MARTIEL	12239 SAINT-MARTIN-DE-LENNE
12141 MARTRIN	12240 SAINT-PARTHEM
12143 MELAGUES	12244 SAINT-ROME-DE-TARN
12144 MELJAC	12246 SAINT-SANTIN
12147 MONTAGNOL	12247 SAINT-SATURNIN-DE-LENNE
12149 MONTCLAR	12248 SAINT-SERNIN-SUR-RANCE

12150 MONTEILS	12249 SAINT-SEVER-DU-MOUSTIER
12151 MONTEZIC	12250 SAINT-SYMPHORIEN-DE-THENIERES
12152 MONTFRANC	12251 SAINT-VICTOR-ET-MELVIEU
12153 MONTJ AUX	12252 SALLES-COURBATIES
12154 MONTLAUR	12253 SALLES-CURAN
12156 MONTPEYROUX	12255 SALMIECH
12158 MONTSALES	12256 SALVAGNAC-CAJARC
12192 MOUNES-PROHENCoux	12259 SANVENS A
12161 MOURET	12260 SAUCLIERES
12163 MURASSON	12261 SAUJAC
12164 MUR-DE-BARREZ	12262 SAUVETERRE-DE-ROUERGUE
12165 MURET-LE-CHATEAU	12265 SEBRAZAC
12166 MUROLS	12266 SEGUR
12167 NAJAC	12268 SENERGUES
12168 NANT	12272 SONNAC
12170 NAUSSAC	12273 SOULAGES-BONNEVAL
12171 NAUVIALE	12274 SYLVANES
12175 OLS-ET-RINHODES	12275 TAURIAC-DE-CAMARES
12179 PEUX-ET-COUFFOULEUX	12276 TAURIAC-DE-NAUCELLE
12181 PEYRUSSE-LE-ROC	12277 TAUSSAC
12182 PIERREFICHE	12278 TAYRAC
12183 PLAISANCE	12280 THERONDELS
12184 POMAYROLS	12282 TOURNEMIRE
12186 POUSTHOMY	12283 TREMOUILLES
12187 PRADES-D'AUBRAC	12287 VAILHOURLES
12188 PRADES-SALARS	12289 VALZERGUES
12189 PRADINAS	12290 VAUREILLES
12190 PREVINQUIERES	12291 VERRIERES
12191 PRIVEZAC	12299 VILLEFRANCHE-DE-PANAT
12193 PRUINES	12303 VIMENET
12195 REBOURGUIL	12298 VILLECOMTAL
12197 REQUISTA	12305 VIVIEZ
12206 ROUSSENNAC	
12207 RULLAC-SAINT-CIRQ	
12292 VERSOLS-ET-LAPEYRE	
12294 VEZINS-DE-LEVEZOU	
12295 VIALA-DU-PAS-DE-JAUX	
12296 VIALA-DU-TARN	

PLAFONDS DE LOYERS CONVENTIONNES EN AVEYRON 2021

Conventions avec et sans travaux

Catégorie 1 jusqu'à 40m ² SHF	Zone 1 Millau Grands Causses	Zone 2 Péri-urbain et secteur tendu	Zone 3 Rural
LM	11,38 €	10,36 €	9,13 €
LI	9,13 € (*)	9,13 €	sans objet
LS	7,25 € (*)	7,25 € (*)	7,25 € (*)
LTS	5,63 € (*)	5,63 € (*)	5,63 € (*)

Catégorie 2 plus de 40 m ² jusqu'à 80m ² SHF	Zone 1 Millau Grands Causses	Zone 2 Péri-urbain et secteur tendu	Zone 3 Rural
LM	8,74 €	7,25 €	6,40 €
LI	sans objet	sans objet	sans objet
LS	7,25 € (*)	7,09 €	<u>6,40 €</u>
LTS	5,63 € (*)	5,40 €	5,40 €

Catégorie 3 plus de 80m ² jusqu'à 120 m ² SHF	Zone 1 Millau Grands Causses	Zone 2 Péri-urbain et secteur tendu	Zone 3 Rural
LM	7,69 €	5,60 €	5,50 €
LI	sans objet	sans objet	sans objet
LS	7,09 €	<u>5,60 €</u>	<u>5,50 €</u>
LTS	5,40 €	5,40 €	5,40 €

SHF :	surface habitable fiscale	
LM :	loyer du marché	
LI = LM - 10% :	loyer intermédiaire possible si LM-LS > 30%	* Maxi réglementaire 2021 : 9,13 €
LS = LM - 15% :	loyer social	* Maxi réglementaire 2021 : 7,25 €
LTS = LM - 35% :	loyer très social	* Maxi réglementaire 2021 : 5,63 €



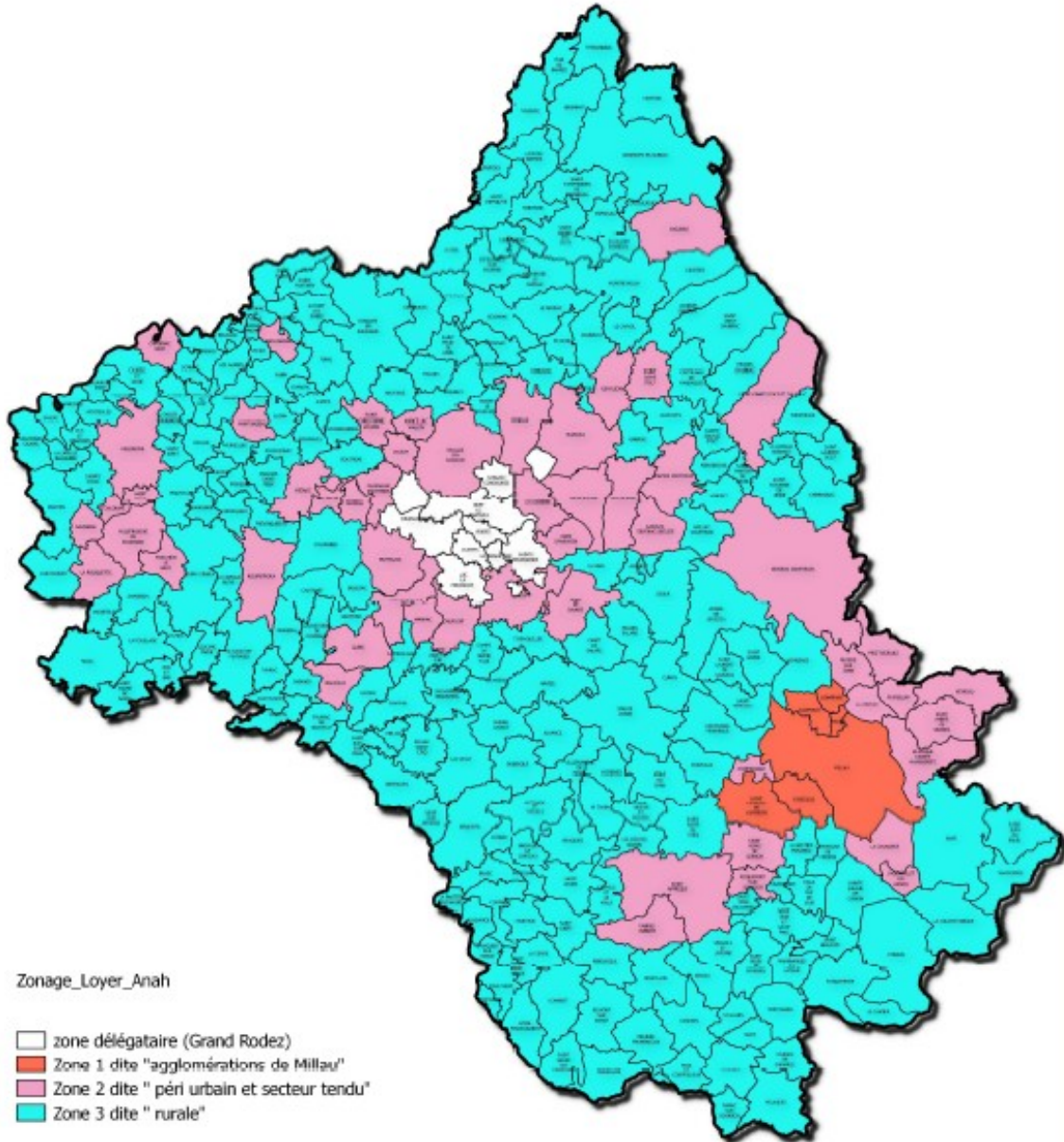

- | |
|----------------------------------------------------------------------------------------------------------------------------------------------------------------------------------------------------------------------------------------------------------------------------------------------------------------------------------|
| <ul style="list-style-type: none"> - Loyer du marché actualisé : étude novembre- décembre 2018 - Loyer intermédiaire possible <u>uniquement</u> quand une opération programmée le prévoit - Montant en italique : valeur PAT 2020 - Montant souligné : loyer limité au loyer du marché |
|----------------------------------------------------------------------------------------------------------------------------------------------------------------------------------------------------------------------------------------------------------------------------------------------------------------------------------|

PREFET DE L'AVEYRON

DIRECTION
DEPARTEMENTALE
DES TERRITOIRES



Zonage_Loyer_Anah

-  zone délégataire (Grand Rodez)
-  Zone 1 dite "agglomérations de Millau"
-  Zone 2 dite "péri urbain et secteur tendu"
-  Zone 3 dite "rurale"

1:500 000

IGN ©BDCARTO, ©BDTOPO,
©BDCARTHAGE, DDT12

Anah_Zonage_Loyers.gis

Adresse postale: 9 rue de Bruxelles Bourran BP 12033 RODEZ CEDEX 9
Téléphone: 05 65 73 50 00 Courriel: dl@aveyron.gouv.fr Site internet:

Producteur : DDT12 - MAACT - DL Anah
Date: 27/05/2019

Anah_Zonage_Loyers.gis

Detail - Coefficients de lissage

Catégorie	Zone 1 / LS		Zone 2 / LTS		Zone 3 / LS	
	m²	€/m²	m²	€/m²	m²	€/m²
Catégorie 1	37	7,09	38	6,93684211	37	7,09
	38	7,09	39	6,79230769	38	6,93684211
	39	7,09	40	6,655	39	6,79230769
	40	7,09	41	6,52439024	40	6,655
	41	7,09	42	6,40	41	6,52439024
Catégorie 2	64	6,9893125	64	6,9893125	70	6,31328571
	65	6,8895231	65	6,8895231	71	6,22887924
	66	6,78970303	66	6,78970303	72	6,14694444
	67	6,68970149	67	6,68970149	73	6,06712329
	68	6,59705882	68	6,59705882	74	5,98959459
	69	6,50695652	69	6,50695652	75	5,914
	70	6,41957143	70	6,41957143	76	5,84052632
	71	6,33450704	71	6,33450704	77	5,76883117
	72	6,25194444	72	6,25194444	78	5,69910256
	73	6,17150685	73	6,17150685	79	5,63101266
Catégorie 3	77	5,58155844	77	5,58155844	80	5,56475
	78	5,53448718	78	5,53448718	81	5,50
	79	5,48848101	79	5,48848101		
	80	5,44375	80	5,44375		
	81	5,40	81	5,40		

Montant plafond de loyer

Surface fiscale en m²	Zone 1						Surface fiscale en m²	Zone 2						Surface fiscale en m²	Zone 3					
	LI		LS		LTS			LI		LS		LTS			LS		LTS			
	€/m²	€	€/m²	€	€/m²	€		€/m²	€	€/m²	€	€/m²	€		€/m²	€	€/m²	€		
Catégorie 1	20	9,13	182,60 €	7,25	145,00 €	5,63	112,60 €	20	9,13	182,60 €	7,25	145,00 €	5,63	112,60 €	20	7,25	145,00 €	5,63	112,60 €	
	21	9,13	191,73 €	7,25	152,25 €	5,63	118,23 €	21	9,13	191,73 €	7,25	152,25 €	5,63	118,23 €	21	7,25	152,25 €	5,63	118,23 €	
	22	9,13	200,86 €	7,25	159,50 €	5,63	123,86 €	22	9,13	200,86 €	7,25	159,50 €	5,63	123,86 €	22	7,25	159,50 €	5,63	123,86 €	
	23	9,13	209,99 €	7,25	166,75 €	5,63	129,49 €	23	9,13	209,99 €	7,25	166,75 €	5,63	129,49 €	23	7,25	166,75 €	5,63	129,49 €	
	24	9,13	219,12 €	7,25	174,00 €	5,63	135,12 €	24	9,13	219,12 €	7,25	174,00 €	5,63	135,12 €	24	7,25	174,00 €	5,63	135,12 €	
	25	9,13	228,25 €	7,25	181,25 €	5,63	140,75 €	25	9,13	228,25 €	7,25	181,25 €	5,63	140,75 €	25	7,25	181,25 €	5,63	140,75 €	
	26	9,13	237,38 €	7,25	188,50 €	5,63	146,38 €	26	9,13	237,38 €	7,25	188,50 €	5,63	146,38 €	26	7,25	188,50 €	5,63	146,38 €	
	27	9,13	246,51 €	7,25	195,75 €	5,63	152,01 €	27	9,13	246,51 €	7,25	195,75 €	5,63	152,01 €	27	7,25	195,75 €	5,63	152,01 €	
	28	9,13	255,64 €	7,25	203,00 €	5,63	157,64 €	28	9,13	255,64 €	7,25	203,00 €	5,63	157,64 €	28	7,25	203,00 €	5,63	157,64 €	
	29	9,13	264,77 €	7,25	210,25 €	5,63	163,27 €	29	9,13	264,77 €	7,25	210,25 €	5,63	163,27 €	29	7,25	210,25 €	5,63	163,27 €	
	30	9,13	273,90 €	7,25	217,50 €	5,63	168,90 €	30	9,13	273,90 €	7,25	217,50 €	5,63	168,90 €	30	7,25	217,50 €	5,63	168,90 €	
	31	9,13	283,03 €	7,25	224,75 €	5,63	174,53 €	31	9,13	283,03 €	7,25	224,75 €	5,63	174,53 €	31	7,25	224,75 €	5,63	174,53 €	
	32	9,13	292,16 €	7,25	232,00 €	5,63	180,16 €	32	9,13	292,16 €	7,25	232,00 €	5,63	180,16 €	32	7,25	232,00 €	5,63	180,16 €	
	33	9,13	301,29 €	7,25	239,25 €	5,63	185,79 €	33	9,13	301,29 €	7,25	239,25 €	5,63	185,79 €	33	7,25	239,25 €	5,63	185,79 €	
	34	9,13	310,42 €	7,25	246,50 €	5,63	191,42 €	34	9,13	310,42 €	7,25	246,50 €	5,63	191,42 €	34	7,25	246,50 €	5,63	191,42 €	
	35	9,13	319,55 €	7,25	253,75 €	5,63	197,05 €	35	9,13	319,55 €	7,25	253,75 €	5,63	197,05 €	35	7,25	253,75 €	5,63	197,05 €	
	36	9,13	328,68 €	7,25	261,00 €	5,63	202,68 €	36	9,13	328,68 €	7,25	261,00 €	5,63	202,68 €	36	7,25	261,00 €	5,63	202,68 €	
	37	9,13	337,81 €	7,25	268,25 €	5,63	208,31 €	37	9,13	337,81 €	7,25	268,25 €	5,63	208,31 €	37	7,09	262,30 €	5,63	208,31 €	
	38	9,13	346,94 €	7,25	275,50 €	5,63	213,94 €	38	9,13	346,94 €	7,25	275,50 €	5,63	213,94 €	38	6,94	263,60 €	5,63	213,94 €	
	39	9,13	356,07 €	7,25	282,75 €	5,63	219,57 €	39	9,13	356,07 €	7,25	282,75 €	5,63	219,57 €	39	6,79	264,90 €	5,63	219,57 €	
40	9,13	365,20 €	7,25	290,00 €	5,63	225,20 €	40	9,13	365,20 €	7,25	290,00 €	5,51	220,49 €	40	6,66	266,20 €	5,51	220,49 €		

Montant plafond de loyer lissé

Surface fiscale en m ²	Zone 1						Surface fiscale en m ²	Zone 2						Surface fiscale en m ²	Zone 3					
	LI		LS		LTS			LI		LS		LTS			LS		LTS			
	€/m ²	€	€/m ²	€	€/m ²	€		€/m ²	€	€/m ²	€	€/m ²	€		€/m ²	€	€/m ²	€		
41			7,25	297,25 €	5,63	230,83 €	41		7,09	290,69 €	5,40	221,40 €	41	6,52	267,50 €	5,40	221,40 €			
42			7,25	304,50 €	5,63	236,46 €	42		7,09	297,78 €	5,40	226,80 €	42	6,40	268,80 €	5,40	226,80 €			
43			7,25	311,75 €	5,63	242,09 €	43		7,09	304,87 €	5,40	232,20 €	43	6,40	275,20 €	5,40	232,20 €			
44			7,25	319,00 €	5,63	247,72 €	44		7,09	311,96 €	5,40	237,60 €	44	6,40	281,60 €	5,40	237,60 €			
45			7,25	326,25 €	5,63	253,35 €	45		7,09	319,05 €	5,40	243,00 €	45	6,40	288,00 €	5,40	243,00 €			
46			7,25	333,50 €	5,63	258,98 €	46		7,09	326,14 €	5,40	248,40 €	46	6,40	294,40 €	5,40	248,40 €			
47			7,25	340,75 €	5,63	264,61 €	47		7,09	333,23 €	5,40	253,80 €	47	6,40	300,80 €	5,40	253,80 €			
48			7,25	348,00 €	5,63	270,24 €	48		7,09	340,32 €	5,40	259,20 €	48	6,40	307,20 €	5,40	259,20 €			
49			7,25	355,25 €	5,63	275,87 €	49		7,09	347,41 €	5,40	264,60 €	49	6,40	313,60 €	5,40	264,60 €			
50			7,25	362,50 €	5,63	281,50 €	50		7,09	354,50 €	5,40	270,00 €	50	6,40	320,00 €	5,40	270,00 €			
51			7,25	369,75 €	5,63	287,13 €	51		7,09	361,59 €	5,40	275,40 €	51	6,40	326,40 €	5,40	275,40 €			
52			7,25	377,00 €	5,63	292,76 €	52		7,09	368,68 €	5,40	280,80 €	52	6,40	332,80 €	5,40	280,80 €			
53			7,25	384,25 €	5,63	298,39 €	53		7,09	375,77 €	5,40	286,20 €	53	6,40	339,20 €	5,40	286,20 €			
54			7,25	391,50 €	5,63	304,02 €	54		7,09	382,86 €	5,40	291,60 €	54	6,40	345,60 €	5,40	291,60 €			
55			7,25	398,75 €	5,63	309,65 €	55		7,09	389,95 €	5,40	297,00 €	55	6,40	352,00 €	5,40	297,00 €			
56			7,25	406,00 €	5,63	315,28 €	56		7,09	397,04 €	5,40	302,40 €	56	6,40	358,40 €	5,40	302,40 €			
57			7,25	413,25 €	5,63	320,91 €	57		7,09	404,13 €	5,40	307,80 €	57	6,40	364,80 €	5,40	307,80 €			
58			7,25	420,50 €	5,63	326,54 €	58		7,09	411,22 €	5,40	313,20 €	58	6,40	371,20 €	5,40	313,20 €			
59			7,25	427,75 €	5,63	332,17 €	59		7,09	418,31 €	5,40	318,60 €	59	6,40	377,60 €	5,40	318,60 €			
60			7,25	435,00 €	5,63	337,80 €	60		7,09	425,40 €	5,40	324,00 €	60	6,40	384,00 €	5,40	324,00 €			
61			7,25	442,25 €	5,63	343,43 €	61		7,09	432,49 €	5,40	329,40 €	61	6,40	390,40 €	5,40	329,40 €			
62			7,25	449,50 €	5,63	349,06 €	62		7,09	439,58 €	5,40	334,80 €	62	6,40	396,80 €	5,40	334,80 €			
63			7,25	456,75 €	5,63	354,69 €	63		7,09	446,67 €	5,40	340,20 €	63	6,40	403,20 €	5,40	340,20 €			
64			7,25	464,00 €	5,63	360,32 €	64		6,99	447,06 €	5,40	345,60 €	64	6,40	409,60 €	5,40	345,60 €			
65			7,25	471,25 €	5,63	365,95 €	65		6,88	447,44 €	5,40	351,00 €	65	6,40	416,00 €	5,40	351,00 €			
66			7,25	478,50 €	5,63	371,58 €	66		6,79	447,83 €	5,40	356,40 €	66	6,40	422,40 €	5,40	356,40 €			
67			7,25	485,75 €	5,63	377,21 €	67		6,69	448,21 €	5,40	361,80 €	67	6,40	428,80 €	5,40	361,80 €			
68			7,25	493,00 €	5,63	382,84 €	68		6,60	448,60 €	5,40	367,20 €	68	6,40	435,20 €	5,40	367,20 €			
69			7,25	500,25 €	5,63	388,47 €	69		6,51	448,98 €	5,40	372,60 €	69	6,40	441,60 €	5,40	372,60 €			
70			7,25	507,50 €	5,63	394,10 €	70		6,42	449,37 €	5,40	378,00 €	70	6,31	441,93 €	5,40	378,00 €			
71			7,25	514,75 €	5,63	399,73 €	71		6,33	449,75 €	5,40	383,40 €	71	6,23	442,25 €	5,40	383,40 €			
72			7,25	522,00 €	5,63	405,36 €	72		6,25	450,14 €	5,40	388,80 €	72	6,15	442,58 €	5,40	388,80 €			
73			7,25	529,25 €	5,63	410,99 €	73		6,17	450,52 €	5,40	394,20 €	73	6,07	442,90 €	5,40	394,20 €			
74			7,25	536,50 €	5,63	416,62 €	74		6,09	450,91 €	5,40	399,60 €	74	5,99	443,23 €	5,40	399,60 €			
75			7,25	543,75 €	5,63	422,25 €	75		6,02	451,29 €	5,40	405,00 €	75	5,91	443,55 €	5,40	405,00 €			
76			7,25	551,00 €	5,63	427,88 €	76		5,94	451,68 €	5,40	410,40 €	76	5,84	443,88 €	5,40	410,40 €			
77			7,25	558,25 €	5,58	429,78 €	77		5,87	452,06 €	5,40	415,80 €	77	5,77	444,20 €	5,40	415,80 €			
78			7,25	565,50 €	5,53	431,69 €	78		5,80	452,45 €	5,40	421,20 €	78	5,70	444,53 €	5,40	421,20 €			
79			7,25	572,75 €	5,49	433,59 €	79		5,73	452,83 €	5,40	426,60 €	79	5,63	444,85 €	5,40	426,60 €			
80			7,17	573,52 €	5,44	435,50 €	80		5,67	453,22 €	5,40	432,00 €	80	5,56	445,18 €	5,40	432,00 €			

Montant plafond de loyer

Surface fiscale en m ²	Zone 1						Surface fiscale en m ²	Zone 2						Surface fiscale en m ²	Zone 3					
	LI		LS		LTS			LI		LS		LTS			LS		LTS			
	€/m ²	€	€/m ²	€	€/m ²	€		€/m ²	€	€/m ²	€	€/m ²	€		€/m ²	€	€/m ²	€		
81			7,09	574,29 €	5,40	437,40 €	81			5,60	453,60 €	5,40	437,40 €	81			5,50	445,50 €	5,40	437,40 €
82			7,09	581,38 €	5,40	442,80 €	82			5,60	459,20 €	5,40	442,80 €	82			5,50	451,00 €	5,40	442,80 €
83			7,09	588,47 €	5,40	448,20 €	83			5,60	464,80 €	5,40	448,20 €	83			5,50	456,50 €	5,40	448,20 €
84			7,09	595,56 €	5,40	453,60 €	84			5,60	470,40 €	5,40	453,60 €	84			5,50	462,00 €	5,40	453,60 €
85			7,09	602,65 €	5,40	459,00 €	85			5,60	476,00 €	5,40	459,00 €	85			5,50	467,50 €	5,40	459,00 €
86			7,09	609,74 €	5,40	464,40 €	86			5,60	481,60 €	5,40	464,40 €	86			5,50	473,00 €	5,40	464,40 €
87			7,09	616,83 €	5,40	469,80 €	87			5,60	487,20 €	5,40	469,80 €	87			5,50	478,50 €	5,40	469,80 €
88			7,09	623,92 €	5,40	475,20 €	88			5,60	492,80 €	5,40	475,20 €	88			5,50	484,00 €	5,40	475,20 €
89			7,09	631,01 €	5,40	480,60 €	89			5,60	498,40 €	5,40	480,60 €	89			5,50	489,50 €	5,40	480,60 €
90			7,09	638,10 €	5,40	486,00 €	90			5,60	504,00 €	5,40	486,00 €	90			5,50	495,00 €	5,40	486,00 €
91			7,09	645,19 €	5,40	491,40 €	91			5,60	509,60 €	5,40	491,40 €	91			5,50	500,50 €	5,40	491,40 €
92			7,09	652,28 €	5,40	496,80 €	92			5,60	515,20 €	5,40	496,80 €	92			5,50	506,00 €	5,40	496,80 €
93			7,09	659,37 €	5,40	502,20 €	93			5,60	520,80 €	5,40	502,20 €	93			5,50	511,50 €	5,40	502,20 €
94			7,09	666,46 €	5,40	507,60 €	94			5,60	526,40 €	5,40	507,60 €	94			5,50	517,00 €	5,40	507,60 €
95			7,09	673,55 €	5,40	513,00 €	95			5,60	532,00 €	5,40	513,00 €	95			5,50	522,50 €	5,40	513,00 €
96			7,09	680,64 €	5,40	518,40 €	96			5,60	537,60 €	5,40	518,40 €	96			5,50	528,00 €	5,40	518,40 €
97			7,09	687,73 €	5,40	523,80 €	97			5,60	543,20 €	5,40	523,80 €	97			5,50	533,50 €	5,40	523,80 €
98			7,09	694,82 €	5,40	529,20 €	98			5,60	548,80 €	5,40	529,20 €	98			5,50	539,00 €	5,40	529,20 €
99			7,09	701,91 €	5,40	534,60 €	99			5,60	554,40 €	5,40	534,60 €	99			5,50	544,50 €	5,40	534,60 €
100			7,09	709,00 €	5,40	540,00 €	100			5,60	560,00 €	5,40	540,00 €	100			5,50	550,00 €	5,40	540,00 €
101			7,09	716,09 €	5,40	545,40 €	101			5,60	565,60 €	5,40	545,40 €	101			5,50	555,50 €	5,40	545,40 €
102			7,09	723,18 €	5,40	550,80 €	102			5,60	571,20 €	5,40	550,80 €	102			5,50	561,00 €	5,40	550,80 €
103			7,09	730,27 €	5,40	556,20 €	103			5,60	576,80 €	5,40	556,20 €	103			5,50	566,50 €	5,40	556,20 €
104			7,09	737,36 €	5,40	561,60 €	104			5,60	582,40 €	5,40	561,60 €	104			5,50	572,00 €	5,40	561,60 €
105			7,09	744,45 €	5,40	567,00 €	105			5,60	588,00 €	5,40	567,00 €	105			5,50	577,50 €	5,40	567,00 €
106			7,09	751,54 €	5,40	572,40 €	106			5,60	593,60 €	5,40	572,40 €	106			5,50	583,00 €	5,40	572,40 €
107			7,09	758,63 €	5,40	577,80 €	107			5,60	599,20 €	5,40	577,80 €	107			5,50	588,50 €	5,40	577,80 €
108			7,09	765,72 €	5,40	583,20 €	108			5,60	604,80 €	5,40	583,20 €	108			5,50	594,00 €	5,40	583,20 €
109			7,09	772,81 €	5,40	588,60 €	109			5,60	610,40 €	5,40	588,60 €	109			5,50	599,50 €	5,40	588,60 €
110			7,09	779,90 €	5,40	594,00 €	110			5,60	616,00 €	5,40	594,00 €	110			5,50	605,00 €	5,40	594,00 €
111			7,09	786,99 €	5,40	599,40 €	111			5,60	621,60 €	5,40	599,40 €	111			5,50	610,50 €	5,40	599,40 €
112			7,09	794,08 €	5,40	604,80 €	112			5,60	627,20 €	5,40	604,80 €	112			5,50	616,00 €	5,40	604,80 €
113			7,09	801,17 €	5,40	610,20 €	113			5,60	632,80 €	5,40	610,20 €	113			5,50	621,50 €	5,40	610,20 €
114			7,09	808,26 €	5,40	615,60 €	114			5,60	638,40 €	5,40	615,60 €	114			5,50	627,00 €	5,40	615,60 €
115			7,09	815,35 €	5,40	621,00 €	115			5,60	644,00 €	5,40	621,00 €	115			5,50	632,50 €	5,40	621,00 €
116			7,09	822,44 €	5,40	626,40 €	116			5,60	649,60 €	5,40	626,40 €	116			5,50	638,00 €	5,40	626,40 €
117			7,09	829,53 €	5,40	631,80 €	117			5,60	655,20 €	5,40	631,80 €	117			5,50	643,50 €	5,40	631,80 €
118			7,09	836,62 €	5,40	637,20 €	118			5,60	660,80 €	5,40	637,20 €	118			5,50	649,00 €	5,40	637,20 €
119			7,09	843,71 €	5,40	642,60 €	119			5,60	666,40 €	5,40	642,60 €	119			5,50	654,50 €	5,40	642,60 €
120			7,09	850,80 €	5,40	648,00 €	120			5,60	672,00 €	5,40	648,00 €	120			5,50	660,00 €	5,40	648,00 €

Perspectives et orientations 2021

Beaucoup de changements ont eu lieu en 2020, marquée par la montée en puissance du dispositif MaPrimeRénov, par la mise en place du programme d'Action Logement puis son interruption du fait de son succès, et enfin par l'émergence des Guichets Uniques de la Rénovation Énergétique qui modifient l'accès à l'information et les circuits de traitement des aides à la réhabilitation.

En ce qui concerne les priorités territoriales, il est proposé la prise en compte des besoins des polarités qui maillent le territoire national par la poursuite du programme ACV et la mise en place aujourd'hui du programme « Petites Villes de Demain (PVD) ».

Pour les priorités thématiques, il est demandé aux délégations d'accentuer progressivement leurs interventions vers l'amélioration des copropriétés qu'elles soient dégradées, fragiles ou simplement énergivores. A ce titre, les délégations géreront les dossiers du dispositif « MaPrimeRénov Copropriété ».

Les dispositifs contractuels hors Rodez Agglomération sont les suivants :

- En termes d'animation :

- **Les OPAH du Millavois** (OPAH-RU sur le centre ancien de la commune de Millau et une OPAH de droit commun sur le reste du territoire de la communauté de communes) : ces opérations lancées en février devraient couvrir les besoins en réhabilitation de la communauté de communes. Un examen particulier des points durs (copropriétés dégradées, îlots urbains déqualifiés) associé à un dispositif local de lutte contre l'habitat indigne devraient renforcer l'attractivité des secteurs les plus dégradés.

- **L'OPAH de renouvellement urbain du grand Figeac** qui intègre le centre ancien de Capdenac Gare accompagnée d'un PIG sur les 6 communes aveyronnaises de la communauté : lancées en février dernier, ces animations sont le prolongement d'une réflexion globale sur le territoire de la communauté. Elles permettront de couvrir les besoins en réhabilitation de ce territoire aveyronnais en portant une intervention particulière sur le centre-ancien de Capdenac-Gare.

- **La poursuite de l'OPAH de Decazeville** : Cette opération enregistre toujours de faibles résultats malgré les efforts des uns et des autres pour promouvoir la réhabilitation sur ce secteur fortement impacté par le déclin industriel. A noter l'avancement de l'Opération de Restauration Immobilière (ORI) mise en place sur 4 immeubles de la rue Cayrade et dont la Déclaration d'Utilité Publique a reçu un avis favorable de la Préfecture. L'intérêt général de l'opération est donc reconnu et les propriétaires seront sensibilisés en 2021 au besoin de réaliser des travaux de réhabilitation. Cette action s'inscrit dans une opération à venir de revitalisation territoriale (ORT) qui offrira des outils juridiques supplémentaires au service de la réhabilitation.

- **L'animation à venir de l'OPAH sur la communauté de communes Aubrac, Carladez et Viadène** : l'appel d'offres pour retenir l'opérateur de cette opération est en cours. L'animation visera à porter un programme de réhabilitation sur les communes avec un volet particulier concernant la lutte contre l'habitat indigne et la requalification des centres des 5 bourgs structurant cet espace rural à forte identité.

- *La poursuite du **PIG départemental*** : ce programme gère jusqu'en 2024 les territoires du département non couverts par un dispositif local d'OPAH ou de PIG. Il permet de financer les demandes d'aides des propriétaires, en particulier dans le cadre d'un programme de réhabilitation global qui génère un gain énergétique important. En complément du nouveau dispositif national MaPrimeRénov, ce programme reste le socle du dispositif départemental. Son optimisation sera progressivement recherchée, notamment en proposant à certaines collectivités locales d'en faire la promotion et de l'utiliser pour la mise en place de politiques locales adaptées aux besoins rencontrés dans les domaines de l'habitat et de l'aménagement.

- En termes d'études :

- *La continuation de l'étude d'OPAH RU en cours sur le périmètre **ORT de Villefranche de Rouergue*** : cette étude vise à mettre en place un programme de réhabilitation au sein de la Bastide articulé avec le Plan de Sauvegarde et de mise en Valeur dont le règlement devrait être validé dans les mois qui viennent. A noter : une commission locale, gérée par la commune, qui se réunit régulièrement pour examiner les projets en cours et les orienter en fonction des besoins locaux.

- *Une étude d'OPAH RU en cours de lancement sur la commune de **Saint-Affrique**, lauréate au programme PVD* : cette étude a pour objectif d'apporter des solutions pour le réaménagement du centre-ancien et notamment de l'îlot Voltaire. Pour compléter cette étude, un diagnostic des besoins sur le territoire communautaire sera établi afin d'avoir une vue générale des besoins sur la communauté.

- *A ces études d'OPAH se rajoutent **des sollicitations de diverses collectivités lauréates au programme PVD** ou connaissant un besoin de réhabilitation de leur parc privé* : La Cavalerie, Naucelle, Baraqueville, Rieupeyroux, etc. . Un des objectifs de cet accompagnement sera de formaliser un programme habitat au service de l'attractivité de ces centres-bourgs structurants, peut-être par l'utilisation optimisée du PIG départemental.

ANNEXE n° 3 – PROGRAMMATION PLURIANNUELLE PREVISIONNELLE DES OPAH/PIG EN AVEYRON

Maître d'ouvrage de l'opération	catégorie	Dénomination de l'opération	Animation		Engagement contractuel pour 2021		Engagement contractuel pour 2022		Engagement contractuel pour 2023		observations
			début	fin	PO (€)	PB (€)	PO (€)	PB (€)	PO (€)	PB (€)	
Opérations en cours au 01/01/2021											
Conseil Départemental	PIG	PIG Départemental	mars-19	févr.-25	4 266 000 €	810 000 €	4 266 000 €	810 000 €	4 266 000 €	810 000 €	durée de 5 ans
CC Grand Figeac	PIG	PIG du Grand Figeac et du Haut Ségala	Fev-2021	Fev 2024	280 785 €	76 540 €	280 785 €	76 540 €	280 785 €	76 540 €	Durée 3 ans
CC Grand Figeac	OPAH RU	OPAH RU Multisites Grand Figeac	Fev-2021	Fev 2026	61 238 €	95 675 €	85 003 €	95 675 €	85 003 €	95 675 €	durée de 5 ans
CC du Bassin Decazeville/Aubin	OPAH	Opération de Revitalisation du CB de DECAZEVILLE valant OPAH (AMI)	janv.-17	déc.-22	151 000 €	293 000 €	151 000 €	293 000 €	151 000 €	293 000 €	
CC de Millau Grands Causses	OPAH	Opération programmée d'amélioration de l'habitat OPAH de droit commun Communauté de communes Millau Grands Causses	Fev-2021	Dec 2025	900 003 €	149 920 €	984 373 €	168 660 €	959 936 €	168 660 €	Périmètre Millau Grands Causses hors périmètre OPAH RU
CC de Millau Grands Causses	OPAH RU	Opération programmée d'amélioration de l'habitat et de renouvellement urbain avec volet copropriété en difficulté Communauté de communes Millau Grands Causses OPAH RU de Millau	Fev-2021	Dec 2025	116 208 €	262 360 €	178 501 €	356 060 €	154 062 €	374 800 €	Centre ancien périmètre ACV/ORT
Opération susceptible de débiter en 2021											
CC CaussesAubrac Carladez et Viadene	OPAH	OPAH RR CC Causses Aubrac Carladez et Viadene	2ème semestre 2021	2023	524 160 €	190 600 €	524 160 €	190 600 €	524 160 €	190 600 €	Durée initiale de 3 ans avec prorogation possible
Opération à l'étude											
CC de Villefranche-de-Rouergue	OPAH RU (coeur de ville)	OPAH RU (coeur de ville)	2021	2026	à définir	à définir	à définir	à définir	à définir	à définir	Etude cours, en attente d'une validation des élus.
CC Saint Affcaïn, Roquefort et Sept Vallon	OPAH/RU	OPAH RU	à définir	à définir	à définir	à définir	à définir	à définir	à définir	à définir	Saint-Affrique lauréate appel à projet PVD

Opération Programmée pour l'Amélioration de l'Habitat - OPAH Programme d'Intérêt Général - PIG au 1er juin 2021



1:500000

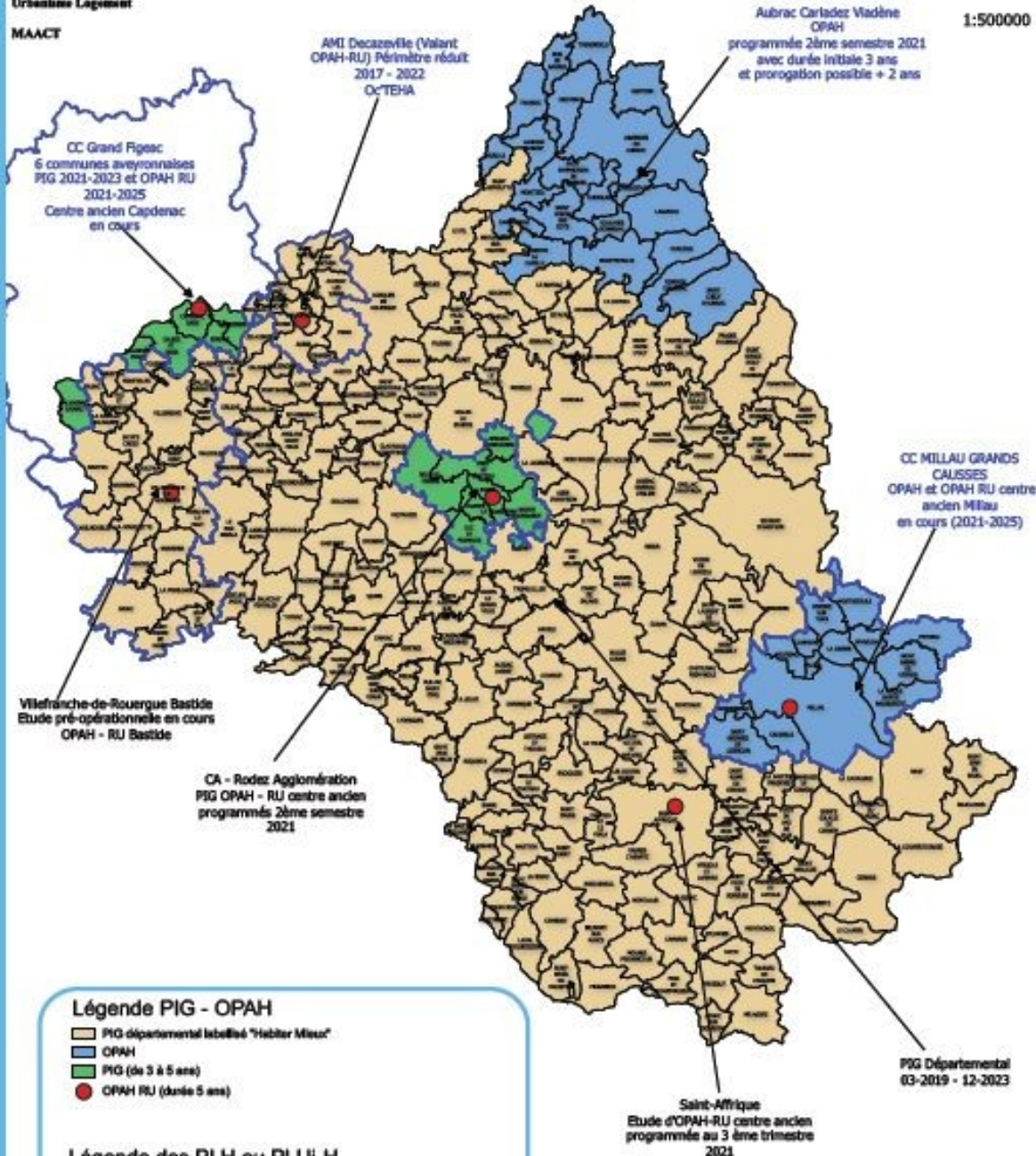

Légende PIG - OPAH

- PIG départemental labellisé "Habitat Mieux"
- OPAH
- PIG (de 3 à 5 ans)
- OPAH RU (durée 5 ans)

Légende des PLH ou PLUI-H

- Programme Local de l'Habitat ou Plan Local d'Urbanisme Intercommunal Habitat

* OPAH (Opération Programmée d'Amélioration de l'Habitat)
** PIG (Programme d'Intérêt Général)
***RU (Renouvellement Urbain)

Adresse postale: 9 rue de Bruxelles Bournes BP 12033 RODEZ CEDEX 9
Téléphone: 05 65 73 50 00
Courriel: ddt@aveyron.gouv.fr Site internet: <http://www.aveyron.gouv.fr>

Producteur : MAACT - PB
Date : 27/05/2021

source : IGN BD CARTO
DDT12/SATULHL
OPAH_PIG_12_20180228.OOS



DÉLÉGATION LOCALE ANAH DE L'AVEYRON

PROGRAMME D'ACTIONS TERRITORIAL 2021

Bilan 2020 :

- **Bilan de la Délégation locale**
- **Bilan du contrôle externe**

DÉLÉGATION LOCALE DE L'AVEYRON

BILAN 2020

Données infocentre Anah – mai 2021 – sans doubles comptes

Les crédits Anah engagés en 2020 **sur le territoire non délégué** s'élèvent à **7 324 975 €**.
La consommation est en baisse pour l'offre gérée localement (-10%) au regard de 2019 (rappel crédits engagés en 2019 : 8 150 696 €) dû en particulier à l'arrêt du dispositif Habiter Mieux Agilité et à l'impact de la crise sanitaire.
On notera toutefois que 2 940 909 € ont été engagés au titre de Ma Prime Rénov' sur ce territoire, portant le montant global engagé par l'Anah à 10 265 834 € (en hausse par rapport à 2019).

Nota : sur l'ensemble du **territoire aveyronnais**, **7 969 118 €** ont été engagés par la Délégation locale et le Délégué Rodez Agglomération, soit une consommation en baisse (-12%) au regard de 2019 (rappel crédits engagés en 2019 : 9 052 638 €). Parallèlement, 3 260 884 € ont été engagés au titre de Ma Prime Rénov', portant le montant global à 11 230 002 €, soit une hausse globale des aides de 19% sur le département.

Sur les seules aides gérées localement, les résultats de l'Aveyron restent bons dans la mesure où le département se situe toujours au **5^{ème} rang derrière la Haute-Garonne, l'Hérault, le Gard et le Tarn en terme de montants de subventions** aux propriétaires.

→ **Dossiers « ingénierie »** (aide aux maîtres d'ouvrage des opérations programmées) :

5 dossiers ont été engagés pour **506 717 €** :

- 3 au titre du suivi animation des programmes en cours,
- 2 au titre de postes de chef de projet.

→ **Dossier « humanisation »** :

2 projets ont été financés pour **226 590 €** avec la création de 21 places.

→ **Dossiers « subventions pour travaux » réservées aux propriétaires** :

Ils représentent **6 591 668 €** pour **824** logements.

- total des aides propriétaires occupants - PO : **5 770 950 €** pour **748** logements,
- total des aides propriétaires bailleurs - PB : **625 592 €** pour **40** logements,
- total aides aux syndicats de copropriétaires - SC : **195 126 €** pour **36** logements

Part des subventions réservées selon le type de demandeur

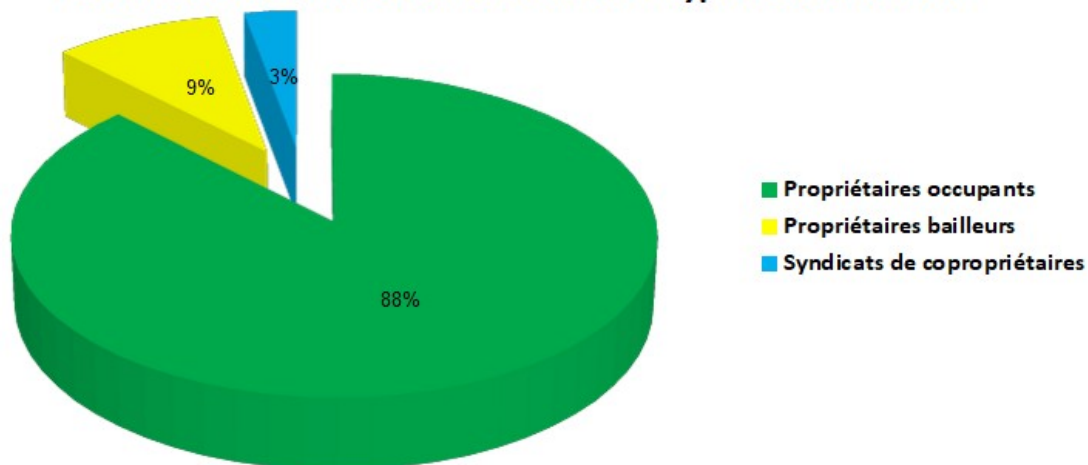

Ces dossiers sont répartis comme suit :

- **Secteur programmé (OPAH – PIG) : 80% du budget** soit **5 276 699 €** pour **632 logements**, dont 28 PB pour 482298 €, 604 PO pour 4 794 491 €,
- **Secteur diffus : 20% du budget** soit **1 314 969 €** pour **192 logements**, dont 144 PO pour 976 549 €, 12 PB pour 143 294 € et 36 logements SC pour 195 126 €.

Consommation des subventions pour travaux selon secteur

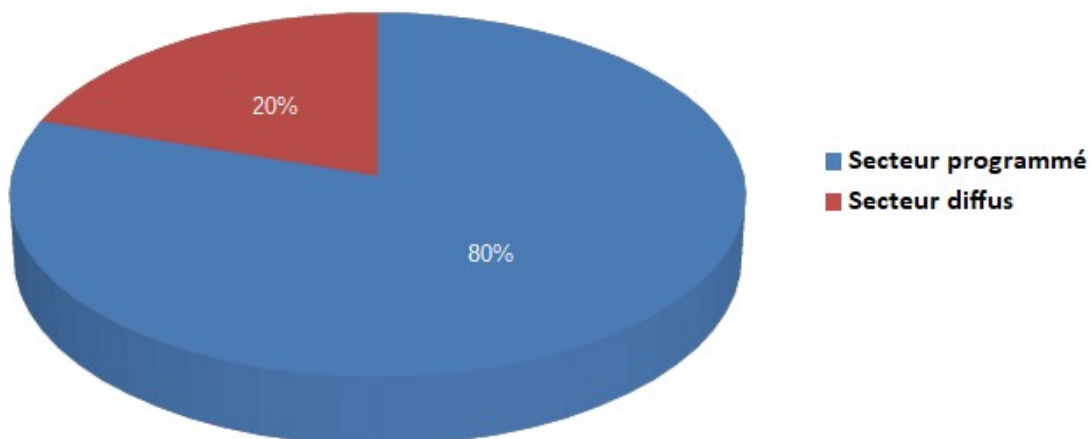

Objectifs et réalisation

Propriétaires occupants :

Thématiques	Objectif	Réalisé	Prime Habiter Mieux
Résorption de l'habitat indigne et très dégradé	20	6 - 1 petite LHI - 5 travaux lourds	5
Économies d'énergie : Habiter Mieux Sérénité – projet global de rénovation énergétique), dont : - gain énergétique de 25 à 35% - gain énergétique supérieur à 35%	305	463 - 251 - 212	463
Économies d'énergie : Habiter Mieux Agilité - projet ponctuel, dont : - système de chauffage - isolation combles - isolation parois opaques	-	64 - 59 - 3 - 2	
Adaptation à la perte d'autonomie – maintien à domicile, dont : - Dossier mixtes (économies d'énergie et maintien à domicile) - GIR 1 - GIR 2 - GIR 3 - GIR 4 - handicap - GIR 5 - GIR 6	51	213 - 14 - 1 - 13 - 25 - 57 - 31 <i>Prioritaires : 127</i> - 35 - 51 <i>Non prioritaires : 86</i>	14
Assainissement non collectif (très modestes)	-	2	
Total PO sans double compte	376	748	482

Nombre de logements PO par thématique (sans double compte)

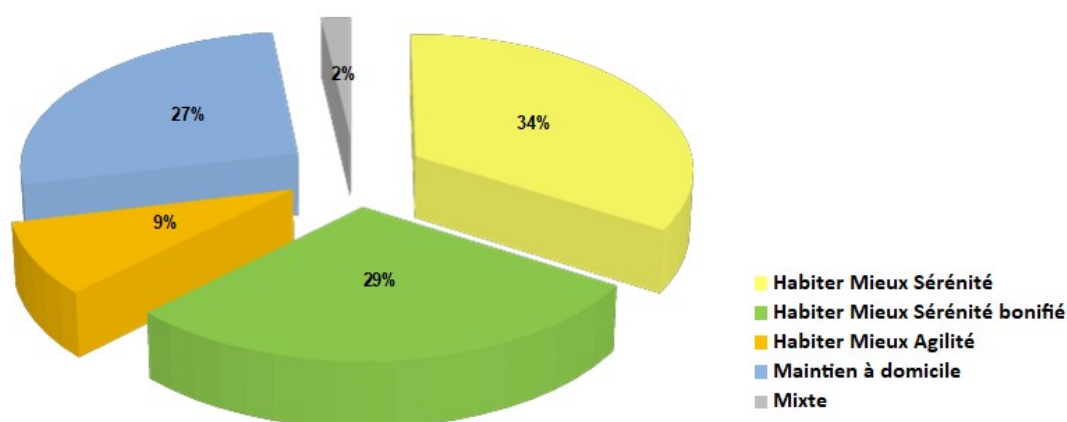

Statut des demandeurs au regard des plafonds de ressources :

Sur 748 logements PO :

- Très modestes : 546 (73%),
- Modestes : 202 (27%)

Statut des demandeurs PO

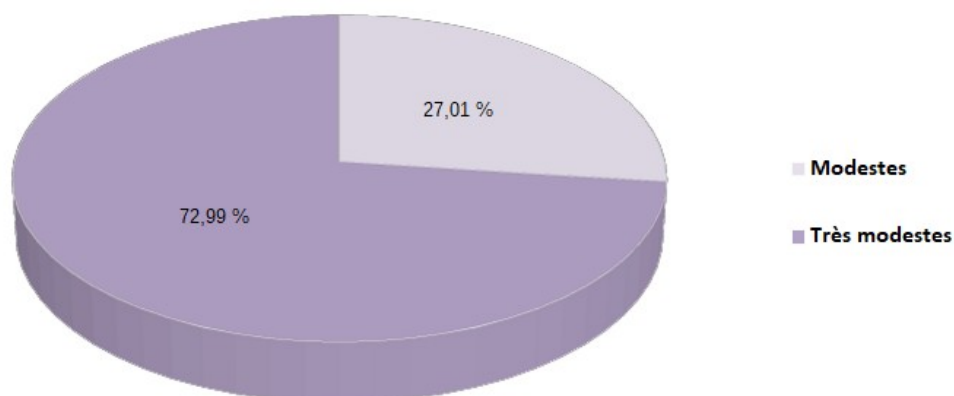

Propriétaires bailleurs :

Thématiques	Objectifs	Réalisé	Prime Habiter Mieux
Résorption de l'habitat indigne et très dégradé	37	16	16
Résorption de l'habitat dégradé (travaux d'amélioration)		9	9
Économies d'énergie - HMS	-	6	6
Transformation d'usage	-	0	
Travaux sous MOI (maitrise d'ouvrage d'insertion)	6	9	2
Total PB	43	40	33

Nombre de logements PB par thématique

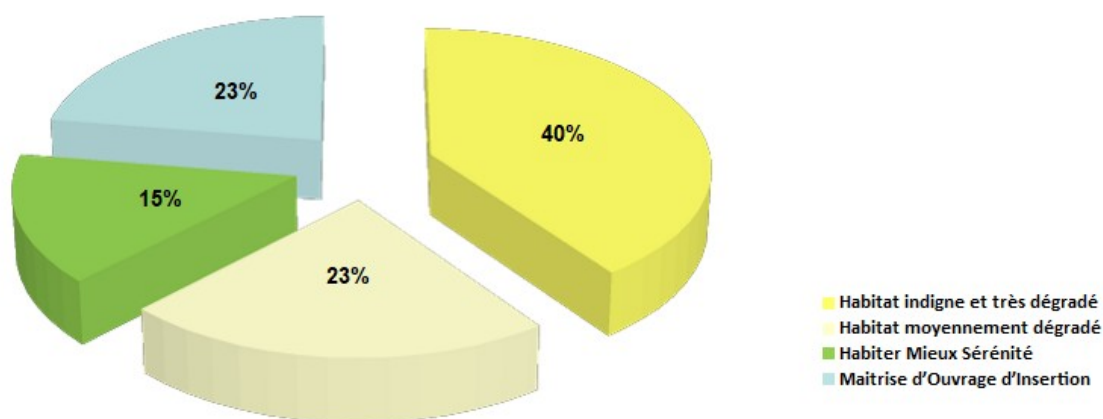

Subventions moyennes

	Montants DL 2020	Montants Région 2020	Ratio 2020 national
PO – Traitement de l'habitat indigne et très dégradé	24 487 €	23 504 €	21 100 €
PO – Adaptation à la perte d'autonomie	3 519 €	3 333 €	3 337 €
PO – Économies d'énergie HMS	9 810 €	9 023 €	8 378 €
PO – Economies d'énergie HMA	3 883 €	3 199 €	3 050 €
PB – Toutes thématiques	15 289 €	16 968 €	18 740 €

Travaux générés

Les projets subventionnés ont généré un montant de travaux éligibles à l'aide aux travaux de 15,7 M € (hors dossiers MaPrimeRénov').

Nota : sur l'ensemble du département, ils représentent 17,1 M€.

Répartition par secteur

Voir le tableau joint en annexe.

Programme Habiter Mieux

En 2020, le programme Habiter Mieux est profondément impacté par la disparition du programme Agilité.

Résultats de la délégation locale :

609 logements (contre 916 l'année précédente, dont 431 HMA) ont bénéficié du programme Habiter Mieux :

- Habiter Mieux Sérénité – **HMS – avec prime : 544** logements :
 - 480 logements PO, dont 149 bonifiés (supérieur à 35% de gain énergétique),
 - 34 logements PB,
 - 30 logements SC.
- Habiter Mieux Agilité - **HMA- sans prime : 64** logements PO (contre 431 en 2019).

Après travaux, les classes énergétiques projetées sont les suivantes :

6 logements en étiquette B, dont 2 passés d'une étiquette E en B,
76 logements en étiquette C, dont 6 logements passés d'une étiquette G en C,
190 logements en étiquette D, dont 36 logements passés d'une étiquette G en D et 64 de F en D,
187 logements en étiquette E,
58 logements en étiquette F,
27 logements restés en étiquette G.

La gain énergétique projeté moyen s'établit à 39%, hors dossiers HMA (contre 35% en 2019).

Rythme de dépôt et d'engagement des dossiers

Rythme de dépôt des dossiers :

Mois	Type de dossiers					Total
	PO	PB	Syndicats de copropriétaires	Humanisation	Ingénierie	
Janvier	52	4			1	57
Février	52				1	53
Mars	71	2			2	75
Avril	31	2		1		34
Mai	38	2		2		42
Juin	63	3				66
Juillet	68	2				70
Août	38	1				39
Septembre	64		1			65
Octobre	73	4				77
Novembre	72	4				76
Décembre	88	2				90
Total	710	26	1	3	4	744

Rythme de dépôt des dossiers - PO / PB

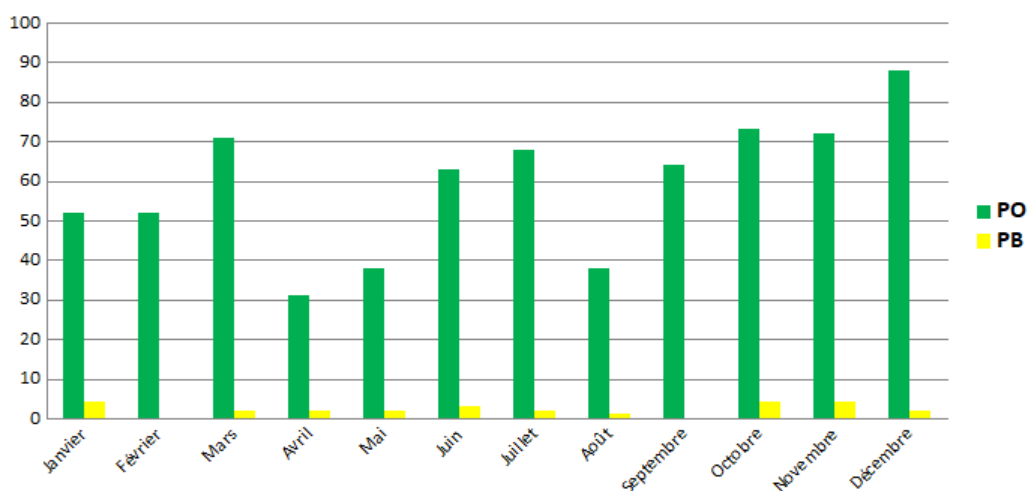

Rythme d'engagement des dossiers :

Mois	Type de dossiers					Total
	PO	PB	Syndicats de copropriétaires	Humanisation	Ingénierie	
Janvier						
Février	96	3	1			100
Mars	63	2				65
Avril	136			1	3	140
Mai	46					46
Juin	47	2				49
Juillet	63	7				70
Août	78	1		1		80
Septembre						
Octobre	104	3	1			108
Novembre	73	1			1	75
Décembre	127	7				134
Total	833	26	2	2	4	867

Rythme d'agrément des dossiers - PO / PB

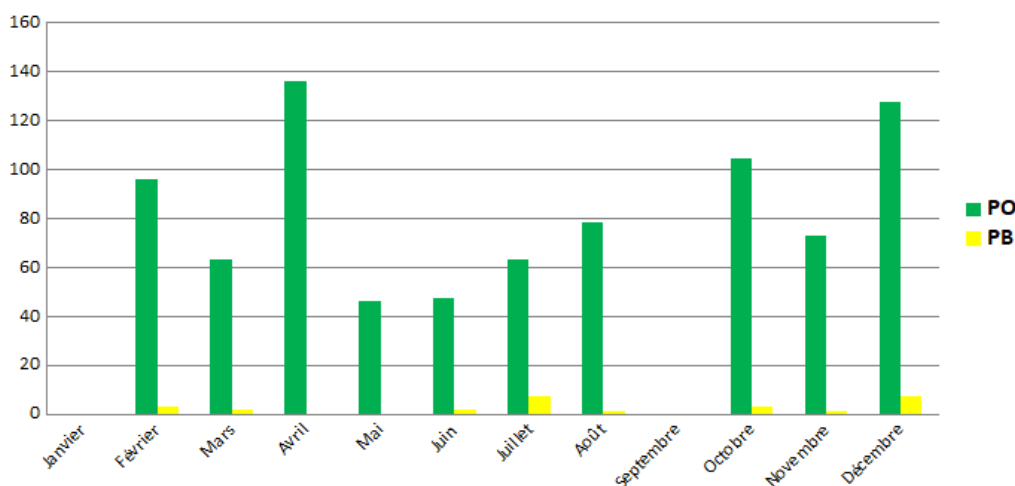

Contrôle externe

Voir le bilan du contrôle externe joint en annexe.

Pour mémoire

→ Rejets :

18 dossiers PO et 1 dossier PB (6 en diffus, dont le PB, 3 sur le PIG de Figeac et 9 sur le PIG Départemental).

Motifs :

- non propriétaire du logement = 4,
- demande HMA pour logement dans un immeuble = 1,
- prévention de la perte d'autonomie = 4,
- dépassement du plafond de ressources = 5,
- dossier FART antérieur (avant changement de réglementation) = 3,
- refus de la proposition de loyer = 1 PB.

→ Prorogations :

20 dossiers ont été prorogés :

- 2 dossiers Ingénierie,
- 2 dossiers PB et 16 dossiers PO (travaux débutés mais non terminés).

→ Retraits après procédure contradictoire :

60 dossiers dont 5 PB et 55 dossiers PO

Les motifs sont les suivants

- forclusions = 40,
- renoncements = 7 (dont 2 dossiers pour déposer un dossier MPR),
- travaux réalisés avant le dépôt du dossier = 4,
- retrait partiel – gain énergétique non atteint = 2,
- décès du PO = 7.

→ **Recours :**

3 recours hiérarchiques PO déposés : 2 recours favorables et 1 rejet.

→ **Reversements /remboursements :**

- **4 dossiers soldé PO ont fait l'objet d'une décision de la directrice générale** de l'Agence portant reversement de l'aide versée pour rupture des engagements d'occupation suite à la vente du bien subventionné.

- **7 dossiers avec avance ou acompte** versés ont fait l'objet d'une décision de remboursement du délégué local de l'Agence dont le recouvrement est engagé par l'Anah centrale.

Conventionnement

→ **Conventionnement sans travaux (financés par l'Anah, loyer social) :**

- **9** demandes de conventionnement ont été déposées dans le cadre du dispositif d'intermédiation locative (obligatoire en zone C)

- **6** ont fait l'objet d'un accord de conventionnement

- **5** conventions ont été validées suite à conclusion d'un bail conventionné, toutes en loyer social avec IML

- **4** conventions ont expiré

- **7** conventions ont été prorogées pour 3 ans.

→ **Conventionnement avec travaux en nombre de logements (financés par l'Anah, loyer social) :**

- **22** dossiers de demande de conventionnement déposés avec le dossier financement concernant **42 logements**

- **21** conventions accordées

- **2** conventions validées

- **52** conventions expirées

- **14** conventions LC ont été prorogées pour 3 ans.

Le taux de maintien et de renouvellement du conventionnement s'élève à 50 % (contre 31% en 2019), en hausse suite à la mise en place des courriers de proposition de prorogation de convention.

Paievements

1 263 paiements instruits par la délégation locale ont été payés en 2020 pour **7 124 354 €**.

→ **Au titre de l'Anah (dont programme Habiter Mieux) :**

1 190 paiements pour **7 020 135 €**.

- Propriétaires occupants : 1 165 paiements pour 6 373 781 €.
- Propriétaires bailleurs : 19 paiements pour 199 571 €.
- Ingénierie : 5 soldes pour 412 693 €.
- Humanisation : 1 solde pour 34 090 €.

→ **Au titre du Fond d'aide à la rénovation thermique (FART), dossiers engagés avant le 01/01/2018 :**

73 paiements pour 104 219 €.

- Propriétaires occupants : 68 ordres de paiement (soldes) pour 97 663 €
- Propriétaires bailleurs : 5 soldes pour 6 556 €.

Nota : 897 paiements ont été traités en 2019 pour 5 308 134 €.

Indicateur de la dématérialisation

Le taux de dématérialisation des dossiers PO s'élève à **97,9% en 2020** (95,3% en Occitanie).

Les délais moyens sont les suivants, en nette amélioration en 2020 :

- Orientation des demandeurs et montage du dossier = 106 jours (contre 116 en 2019)
- Délai d'engagement = 51 jours (contre 73 en 2019)
- Délai de paiement = 22 jours (contre 54 en 2019)

Répartition par secteur

Détail secteur programmé Source : Infocentre – mai 2021 – sans doubles-comptes

Programme	Détail secteur programmé				PO		PB		SC	
	Ingénierie	Humanisation	Subventions pour travaux	Nombre de logements						
AMI Decazeville	79 484,00 €		118 384,00 €	10	24 466,00 €	4	93 918,00 €	6		
OPAH-RU Millau 2018			1 992,00 €	-			1 992,00 €	-		
OPAH-RU Millau 2020	40 000,00 €		- €	-						
OPAH-RU Villefranche 2020			- €	-						
PIG Départemental 1			3 792,00 €	1	3 792,00 €	1				
PIG Départemental 2	363 130,00 €		4 745 956,00 €	572	4 421 714,00 €	554	324 242,00 €	18		
PIG Figeac	24 103,00 €		406 575,00 €	49	344 429,00 €	45	62 146,00 €	4		
Sous-Total secteur programmé	506 717,00 €	- €	5 276 699,00 €	632	4 794 401,00 €	604	482 298,00 €	28		
RSP		226 590,00 €	1 255 625,00 €	186	976 549,00 €	144	83 950,00 €	6	195 126,00 €	36
MOI			59 344,00 €	6			59 344,00 €	6		
Diffus	- €	226 590,00 €	1 314 969,00 €	192	976 549,00 €	144	143 294,00 €	12	195 126,00 €	36
Total	506 717,00 €	226 590,00 €	6 591 668,00 €	824	5 770 950,00 €	748	625 592,00 €	40	195 126,00 €	36
Engagements 2020	7 324 975,00 €									



Rodez, le 11 février 2021

**Délégation locale de l'Anah de
l'Aveyron**

**BILAN du contrôle externe,
contrôles sur place**

Année 2020

A- Les propriétaires occupants :

L'objectif de contrôle 2020 apparaissant dans le logiciel OPAL était de 5%.
Le nombre de logements effectivement contrôlés est de 1,7 %.
L'objectif n'a pas été atteint : 18 logements sur 54 ont fait l'objet d'un contrôle.

En effet, l'année 2020 a été marquée par la crise sanitaire de la COVID-19. Les deux confinements n'ont pas permis d'effectuer l'intégralité des contrôles initialement prévus dans les objectifs annuels.

1. Les visites sur place avant engagement :

Aucun objectif chiffré n'était donné, cependant **3 dossiers** ont fait l'objet de visites avant engagement :

- 1 dossier relevant de l'**adaptation du logement au handicap**, suite à l'évolution de la situation du demandeur et à un dossier antérieur,
- 2 visites PO relevant du programme **Habiter Mieux Sérénité** ont été saisies dans OPAL, (prorata sur chaudière collective, suspicion de 2 logements).

Nota : les visites sont saisies dans le logiciel de traitement des dossiers uniquement après dépôt de la demande.

2. Les contrôles sur place après engagement :

15 contrôles sur place avant paiement du solde ont été réalisés, **tous favorables**.

Il est précisé que les dossiers ayant fait l'objet d'un contrôle sur place avant paiement ont été choisis parmi ceux à enjeux, tels que les sorties d'insalubrité, ou les dossiers posant question.

B – Les propriétaires bailleurs (PB) :

L'objectif de contrôle apparaissant dans le logiciel OPAL était de 10%.
Le **nombre de dossiers effectivement contrôlés est de 18** (pour 47 logements) soit 200%, objectif largement atteint.

1. Les visites sur place avant engagement :

Aucun objectif chiffré n'était donné, cependant **3 visites** ont été effectuées concernant 4 logements et ont été saisies dans OPAL.

Nota : les visites sont entrées dans le logiciel de traitement des dossiers uniquement après dépôt de la demande.

2. Les contrôles sur place après engagement :

Au total, **15 visites ont été effectuées** pour 43 logements avant paiement du solde de subvention. **4 contrôles ont été défavorables**, deux pour des pièces manquantes sur le volet locatif, un autre pour une main courante d'escalier manquante, un dernier pour un problème de gardes-corps de fenêtres. Les documents manquants ont été fournis et les travaux de mise en sécurité nécessaires ont été réalisés, ces dossiers ont été soldés depuis.

L'objectif est largement dépassé : cela s'explique par le fait que la majorité des dossiers est considérée comme sensible avec une visite obligatoire avant le paiement et que la priorité des visites réalisées en 2020 a été donnée aux dossiers bailleurs.
Il est à noter que la qualité des projets est garantie par le recours à une maîtrise d'œuvre complète sur les dossiers approchant les 100 000 € HT de travaux retenus.

3. Contrôle sur place des conventionnements sans travaux :

9 dossiers concernant 12 logements ont été déposés pour du conventionnement sans travaux déposées en 2020. La mise en place du service en ligne Bailleurs a permis l'augmentation du nombre de dossiers CST, cependant **4 ont été classés sans suite** car les propriétaires ont refusé la proposition de louer ou n'ont pas souhaité donner suite à leur dossier.

La proportion du contrôle sur place était fixée à 10%, l'objectif réalisé est de 100 %.
1 contrôle sur place a été réalisé concernant 1 logement. Ce contrôle a été défavorable car la ventilation des logements ne satisfaisait pas aux critères du décret Décence. Ce problème n'a pas encore été résolu et la convention n'a pu être validée en 2020.

Sur le conventionnement sans travaux, les contrôles ne sont pas systématiques, ce sont les éléments d'appréciation fournis (en particulier les photographies) qui permettent de détecter les éventuels problèmes nécessitant une visite.

4. Contrôle de l'engagement sur le conventionnement sans travaux :

Il n'était pas prévu d'objectif, mais **1 signalement** a été effectué auprès du Pôle Départemental de Lutte contre l'Habitat Indigne (PDLHI). Une visite a donc été organisée et les propriétaires ont été sollicités afin de mettre en conformité le logement, ce qui a été fait. Le signalement a été classé sans suite.

5. Contrôle de l'engagement sur le conventionnement avec travaux :

Aucun objectif n'était fixé. **Aucun signalement** n'a été effectué auprès du PDLHI concernant des logements conventionnés avec travaux.

Synthèse du contrôle :

Comme les années précédentes, les visites sur sites ont permis de contrôler la réalisation effective des travaux au regard des projets subventionnés et le cas échéant de pointer des manquements (souvent des problèmes de ventilation ou garde corps en PO comme en PB).

Les objectifs de contrôle externe n'ont pu être atteints en 2020 compte-tenu du contexte sanitaire et des deux confinements. La priorité a été donnée aux dossiers Bailleurs et dossiers posant question.

Chaque contrôle fait l'objet d'un rapport de visite qui est transmis au propriétaire pour observation et le cas échéant pour mise en conformité du logement et complétude du dossier. Ils ne sont jamais contestés.

Au-delà du contrôle, la délégation locale tient à avoir un rôle de conseil auprès des propriétaires occupants, des bailleurs et leurs locataires, dans la limite de ses compétences et de ses moyens et ce, tant sur l'utilisation des logements, des rapports locatifs dans le cadre du conventionnement qu'en matière de travaux.

Les contrôles sur place contribuent également à donner du sens au travail des instructeurs et sont des éléments de motivation qu'il convient de maintenir, voire multiplier au sein de la délégation dans le cadre de la simplification des demandes de subvention et de la dématérialisation.

Enfin, les instructeurs saisissent tous les contrôles dans le logiciel OPAL (hormis les contrôles sur les conventions Etat/Bailleurs réalisées dans le cadre des signalements au PDLHI) ce qui en facilite le suivi et permet de valoriser le travail effectué.

Pour la déléguée locale de l'Agence dans le département,
le chef du service aménagement du territoire,
urbanisme, logement,

Fabrice RIGNUCCO

Proposé par le responsable
de l'Unité Habitat Logement

Patrick VIGNON

DDT12

12-2021-07-16-00002

Arrêté préfectoral délivrant l'homologation du plan annuel de répartition à l'organisme unique de gestion collective des prélèvements d'eau pour l'irrigation agricole - sous-bassin du Lot - campagne de prélèvement d'eau 2021-2022



**PRÉFET
DU LOT**

*Liberté
Égalité
Fraternité*

ARRÊTÉ PRÉFECTORAL n° E-2021-188
DÉLIVRANT L'HOMOLOGATION DU PLAN ANNUEL DE RÉPARTITION
À L'ORGANISME UNIQUE DE GESTION COLLECTIVE DES PRÉLÈVEMENTS D'EAU
POUR L'IRRIGATION AGRICOLE - SOUS-BASSIN DU LOT
CAMPAGNE DE PRÉLÈVEMENT D'EAU 2021-2022

Vu le code de l'environnement ;

Vu le code général de la propriété des personnes publiques ;

Vu le décret n° 2021-795 du 23 juin 2021 relatif à la gestion quantitative de la ressource en eau et à la gestion des situations de crises liées à la sécheresse ;

Vu l'arrêté du 11 septembre 2003 portant application du décret 1996-102 du 02 février 1996 et fixant les prescriptions générales applicables aux prélèvements soumis à autorisation en application des articles L.214-1 à L.214-3 du code de l'environnement et relevant des rubriques 1120, 1210, 1220 ou 1310 de la nomenclature ;

Vu le schéma directeur d'aménagement et de gestion des eaux du bassin Adour-Garonne (SDAGE) 2016-2021 approuvé par le préfet coordonnateur de bassin le 1er décembre 2015 et entré en vigueur le 21 décembre 2015 ;

Vu l'arrêté du 05 mars 2012 portant approbation du schéma d'aménagement et de gestion des eaux (SAGE) du bassin du Célé ;

Vu l'arrêté du 15 décembre 2015 portant approbation du Schéma d'Aménagement et de Gestion des Eaux (SAGE) du bassin du Lot amont ;

Vu l'approbation du Plan de Gestion des Étiages du bassin du Lot, le 30 avril 2008 ;

Vu l'arrêté préfectoral du 23 février 2004 portant classement de certaines communes du département du Lot, en zone de répartition des eaux ;

Vu l'arrêté préfectoral n°95-0887 du 9 mai 1995 portant classement des communes du département de Lot-et-Garonne, en zone de répartition des eaux ;

Vu l'arrêté préfectoral n° 1994-1487 du 22 août 1994 portant classement des communes du département de Tarn-et-Garonne, en zone de répartition des eaux ;

Vu l'arrêté préfectoral n° 04 13 96 du 10 septembre 2004 portant classement de certaines communes du département de la Dordogne, en zone de répartition des eaux ;

Vu l'arrêté préfectoral n° 94-2037 du 17 octobre 1994 modifié par l'arrêté préfectoral n° 2003-324-4 du 20 novembre 2003 portant classement de certaines communes du département de l'Aveyron, en zone de répartition des eaux ;

Vu l'arrêté préfectoral n°94-1020 du 5 août 1994 portant classement de certaines communes du département du Cantal en zone de répartition des eaux ;

Vu l'arrêté interdépartemental n° E-2013-32 du 31 janvier 2013, modifié, portant désignation d'un organisme unique de gestion collective de l'eau pour l'irrigation agricole sur le sous-bassin du Lot ;

Vu l'arrêté cadre interdépartemental n°E-2017-201, du 17 juillet 2017, portant définition du plan d'actions « sécheresse » sur le bassin du Lot ;

Vu l'arrêté interdépartemental du 10 août 2016, modifié, portant autorisation unique pluriannuelle délivrée à l'organisme unique de gestion collective de l'eau pour l'irrigation agricole du sous-bassin du Lot ;

Vu le projet de plan de répartition, présenté le 15 février 2021 par l'organisme unique de gestion collective du sous-bassin du Lot en vue d'obtenir l'homologation du plan annuel de répartition des prélèvements destinés à l'irrigation agricole ;

Vu l'avis, dans sa séance du 29 juin 2021, du conseil départemental de l'environnement et des risques sanitaires et technologiques du Lot ;

Considérant que le prélèvement faisant l'objet de la demande est soumis à autorisation unique pluriannuelle au titre du code de l'environnement ;

Considérant que, conformément au deuxième alinéa de l'article R.181-47, le plan de répartition présenté comporte l'identification complète de chaque préleveur irriguant ainsi que les modalités de prélèvement envisagées pour chaque préleveur au cours de la campagne et par point de prélèvement ;

Considérant que les volumes demandés par l'organisme unique de gestion collective du sous-bassin du Lot dans le plan de répartition présenté sont compatibles avec les volumes autorisés dans l'arrêté d'autorisation unique pluriannuelle de prélèvement d'eau pour l'irrigation agricole ;

Considérant que les prescriptions du présent arrêté tendent à garantir une gestion globale et équilibrée de la ressource en eau ;

Sur proposition du secrétaire général de la préfecture du Lot ;

ARRÊTE

TITRE I - OBJET DE L'HOMOLOGATION DU PLAN ANNUEL DE RÉPARTITION

ARTICLE 1^{er} : Bénéficiaire de l'homologation du plan annuel de répartition

Le pétitionnaire désigné ci-dessous :

Organisme unique de gestion collective de l'eau pour l'irrigation agricole sur le sous-bassin du Lot
430 Avenue Jean Jaurès
CS 60199
46004 CAHORS cedex 9

représenté par le président de la chambre d'agriculture du Lot, est bénéficiaire de l'homologation du plan annuel de répartition prévue aux articles R.214-31-1 à R.214-31-3 du code de l'environnement, sous réserve du respect des prescriptions définies par le présent arrêté.

ARTICLE 2 : Période et périmètre de l'homologation

Le présent arrêté porte sur l'homologation du plan de répartition des prélèvements d'eau à usage d'irrigation agricole pour la campagne d'irrigation agricole 2021-2022 dans le sous-bassin du Lot. Un tableau récapitulatif des volumes homologués par périmètres élémentaires est présenté en annexe 2.

ARTICLE 3 : Durée de l'homologation du plan annuel de répartition

L'homologation du plan annuel de répartition pour la campagne de prélèvement 2021-2022 est accordée jusqu'au 31 mai 2022 selon la décomposition période-usage suivante :

- Période d'étiage (du 1er juin 2021 au 31 octobre 2021)
- Période hors étiage (du 1er novembre 2021 au 31 mai 2022) présentant différents usages :
 - recharge de plan d'eau,
 - lutte antigel,
 - irrigation de printemps.

ARTICLE 4 : Conditions d'application et liste des préleveurs

Les conditions d'exploitation et les caractéristiques des prélèvements sont détaillées en annexe 1. La liste des préleveurs est détaillée en annexe 3 du présent arrêté.

ARTICLE 5 : Protocole de gestion

Conformément à l'article 25 de l'arrêté portant autorisation unique pluriannuelle, l'organisme unique de gestion collective met en œuvre des mesures d'économie d'eau concrètes et explicites, avant le franchissement des débits objectif d'étiage ou du débit seuil de gestion, en fonction des situations rencontrées.

Les dispositions destinées à être appliquées par les préleveurs leur sont communiquées par l'OUGC du sous-bassin du Lot.

ARTICLE 6 : Modification

La modification du plan annuel de répartition est réalisée selon les dispositions de l'article 14 de l'arrêté portant autorisation unique pluriannuelle.

TITRE II - DISPOSITIONS FINALES

ARTICLE 7 : Droits des tiers

Les droits des tiers sont et demeurent expressément réservés.

ARTICLE 8 : Publication et information des tiers

En application de l'article R.214-31-3 du code de l'environnement :

- le préfet du Lot, préfet coordonnateur du sous-bassin Lot, communique le plan annuel de répartition pour information aux présidents des commissions locales de l'eau dont le ressort est inclus en tout ou partie dans le périmètre défini à l'article 2 du présent arrêté ;
- le plan annuel de répartition est publié et mis à disposition du public pendant 6 mois au moins, sur les sites Internet des préfectures de l'Aveyron, du Cantal, de la Dordogne, du Lot, de Lot-et-Garonne et de Tarn-et-Garonne.

ARTICLE 9 : Exécution

Les secrétaires généraux des préfetures de l'Aveyron, du Cantal, de la Dordogne, du Lot, de Lot-et-Garonne et de Tarn-et-Garonne, les directeurs départementaux des territoires de l'Aveyron, du Cantal, de la Dordogne, du Lot, de Lot-et-Garonne et de Tarn-et-Garonne, les chefs des services départementaux de l'Office français de la biodiversité (OFB), les commandants des groupements de gendarmerie concernés sont chargés, chacun en ce qui le concerne, de l'exécution du présent arrêté qui sera notifié à l'organisme unique de gestion collective.

À Cahors, le 16 juillet 2021

le préfet du Lot,

Michel PROSIC

Le présent arrêté peut faire l'objet :

- d'un recours gracieux auprès du Préfet du Lot – Place Chapou – 46009 Cahors Cedex. Le recours doit être écrit et exposer les arguments et faits nouveaux. Une copie de la décision contestée doit être jointe à votre recours.
- d'un recours hiérarchique auprès du Ministre de la Transition Ecologique et Solidaire – Hôtel de Roquelaure – 246 boulevard Saint-Germain 75007 Paris. Le recours doit être écrit et exposer les arguments et faits nouveaux. Une copie de la décision contestée doit être jointe à votre recours.
- d'un recours contentieux devant le tribunal administratif de Toulouse (68, rue Raymond IV – 31000 Toulouse – tél : 05.62.73.57.57) dans un délai de deux mois courant à compter de sa notification.

3. Prélèvements dans les retenues

Pendant la campagne d'irrigation, lorsque le bénéficiaire dispose d'une retenue d'irrigation, celle-ci doit être utilisée en priorité et il est interdit de la ré-alimenter par prélèvement dans le milieu naturel (cours d'eau - nappe) pendant cette période.

4. Modalités de restrictions éventuelles des prélèvements

Dans le cas où un arrêté de restriction des usages de l'eau est pris dans le cadre des mesures de protection du milieu aquatique, compte tenu du niveau faible des débits constatés sur le cours d'eau, tous les prélèvements pour usage agricole en cours d'eau ou en nappe connectée doivent se conformer aux prescriptions de l'arrêté considéré.

Pour les pompes mobiles, en cas de mesures de restriction totale, les installations situées dans le cours d'eau devront être neutralisées jusqu'à la levée de cette restriction totale.

5. Accès aux installations de prélèvement

Les agents chargés de la police de l'eau et des milieux aquatiques auront libre accès aux installations, ouvrages, travaux ou activités identifiés dans le plan de répartition, dans les conditions fixées par le code de l'environnement.

Les préleveurs devront permettre aux agents de procéder à toutes mesures de vérification relative à la bonne exécution du présent arrêté.

Les agents pourront demander communication de toutes pièces utiles au contrôle de la bonne exécution du présent arrêté.

6. Conformité des installations de prélèvements

Les dispositifs de prélèvement doivent rester en tout temps conformes aux déclarations faites par les préleveurs. Toute modification ou tout changement de type de moyen de mesure ou d'évaluation par un autre doit être préalablement portée à la connaissance du préfet.

Pour les installations en rivière, ces dispositifs ne devront en aucun cas conduire à une modification du lit du cours d'eau, ni constituer un obstacle à l'écoulement de l'eau.

7. Déclaration des incidents ou accidents

Le préleveur est tenu de déclarer, dès qu'il en a connaissance, au préfet les accidents ou incidents intéressant les installations, ouvrages, travaux ou activités faisant l'objet du présent arrêté qui sont de nature à porter atteinte aux intérêts mentionnés à l'article L. 211-1 du code de l'environnement.

Sans préjudice des mesures que pourra prescrire le préfet, le préleveur devra prendre ou faire prendre toutes dispositions nécessaires pour mettre fin aux causes de l'incident ou accident, pour évaluer ses conséquences et y remédier.

La responsabilité individuelle des préleveurs reste pleine et entière vis-à-vis des tiers, en cas d'accidents ou de dommages qui pourraient survenir du fait des installations, ouvrages, travaux et activités liés au présent arrêté.

8. Prévention des risques de pollution

Chaque préleveur prend toutes les dispositions nécessaires, notamment par l'installation de bacs de rétention ou d'abris étanches, en vue de prévenir tout risque de pollution des eaux par les carburants et autres produits susceptibles d'altérer la qualité des eaux, en particulier des fluides de fonctionnement du moteur thermique fournissant l'énergie nécessaire au pompage, s'il y a lieu.

Annexe 2 : tableau récapitulatif des volumes homologués par périmètres élémentaires

Période étiage : du 1^{er} juin 2021 au 31 octobre 2021

Unité de gestion		Eaux souterraines				Eaux superficielles + nappes d'accompagnement				Plans d'eau déconnectés				
Nom UG	n° UG	Volumes demandés (m³)	Vrèserve (m³)	Vital (m³)	Vol. AUP (m³)	Volumes demandés (m³)	Vrèserve (m³)	Vital (m³)	Vol. AUP (m³)	Volumes demandés (m³)	Vrèserve (m³)	Vital (m³)	Vol. AUP (m³)	Disponible pour Période hivernale *
Boudouyssou	88	11 300	1 130	12 430	13 500	598 600	59 860	658 460	770 000	2 674 824	267 482	2 942 306	3 550 000	607 694
Célé	85				-	575 200	57 520	632 720	702 000	838 500	83 850	922 350	1 059 000	136 650
Diège	89				-	26 550	2 655	29 205	43 000	638 500	61 500	700 000	700 000	0
Dourdou	90				-	121 000	0	121 000	121 000	133 000	13 300	146 300	160 000	13 700
Lède	80	3 000	300	3 300	18 600	755 523	75 552	831 075	910 000	4 233 458	423 346	4 656 804	5 800 000	1 143 196
Lémançe	81	0	0	0	10 000	539 950	50	540 000	540 000	351 100	35 110	386 210	699 000	312 790
Lot amont	92				-	294 532	29 453	323 985	565 000	84 800	8 480	93 280	132 000	38 720
Lot domanial amont	175	272 900	27 290	300 190	421 338	27 504 230	538 270	28 042 500	28 000 000	4 436 350	443 635	4 879 985	7 292 000	2 412 015
Lot domanial aval	93													
Réserve Lot domanial	175 + 93													
Thèze	82	1 000	0	1 000	1 000	242 680	7 320	250 000	250 000	118 900	11 890	130 790	153 000	22 210
Truyère	86				-	7 000	700	7 700	42 000	161 000	12 000	173 000	173 000	0
Vers	84				-	8 940	894	9 834	9 840	0	0	0	5 000	5 000
Vert	83				-	70 800	7 080	77 880	129 000	18 280	1 828	20 086	61 000	40 914

Période hors étiage : du 1^{er} novembre 2021 au 31 mai 2022

Unité de gestion		Eaux souterraines			Eaux superficielles + Nappes d'accompagnement			Plans d'eau déconnectés *			
Nom UG	n° UG	Volumes demandés (m³)		Vol. AUP (m³)	Volumes demandés (m³)		Vol. AUP (m³)	Volumes demandés (m³)	Disponible pour Période hivernale *	Vol. AUP (m³)	Bilan Vol. AUP + Report Estival (m³)
Boudouyssou	88	3 000		4 500	294 600		586 000	83 556	607 694	-	524 138
Célé	85			-	6 300		15 000	900	136 650	-	136 750
Diège	89			-	0		1 500	700	0	-	-
Dourdou	90	0		2 000	2 800		3 000	0	13 700	-	13 700
Lède	80	6 000		33 000	1 110 340		1 835 779	131 500	1 143 196	-	1 011 696
Lémançe	81	1 000		4 500	46 950		72 960	1 000	312 790	-	311 790
Lot amont	92			-	10 000		10 000	0	38 720	-	38 720
Lot domanial amont	175	39 400		91 400	3 505 521		3 812 000	273 800	2 412 015	51 000	2 189 215
Lot domanial aval	93										
Thèze	82			-	5 600		6 810	0	22 210	-	22 210
Truyère	86			-	2 000		2 000	12 000	0	-	-
Vers	84			-	3 000		3 000	0	5 000	-	5 000
Vert	83			-	4 800		6 000	2 500	40 914	-	38 414

* article 7-1 de l'AUP : le volume autorisé, non utilisé, en retenue déconnectée pour la période estivale peut être utilisé en période hivernale

Direction départementale des territoires du Lot
Cité administrative - 127, quai Cavaignac - 46009 Cahors Cedex
Tél : 05 65 23 60 60
ddt@lot.gouv.fr

Page 8/61

Annexe 3 : liste des préleveurs

Période d'étiage – du 1^{er} juin 2021 au 31 octobre 2021								
Nom Prénom / Raison sociale	Nom du point de prélèvement	Département	Lieu-dit du prélèvement	Commune du point de prélèvement	Périmètre élémentaire	Type de ressource	DÉBIT m3/h	VOLUME AUTORISÉ M ³
ANGLADE MATHIEU	12-92-015	12	CAYRAC	CASTELNAU-DE-MANDAILLES	LOT AMONT	Cours d'eau	25	6000
ARNAL YOAN	12-175-001	12	L'HOM	ALMONT-LES-JUNIES	LOT DOMANIAL AMONT	Retenue déconnectée	30	45000
ASA DE SAUJAC	12-175-003	12	LE COMMUNAL	SAUJAC	LOT DOMANIAL AMONT	Cours d'eau	300	95000
ASA PLATEAU D'ALMONT	12-175-004	12		ALMONT-LES-JUNIES	LOT DOMANIAL AMONT	Retenue déconnectée	100	180000
ASL DE CANCERIS	12-175-008	12	CANCERIS	SAINTE-CROIX	LOT DOMANIAL AMONT	Retenue déconnectée	30	12000
BASSE GUILLAUME	12-89-070	12	LA FAGE	VAUREILLES	DIEGE	Retenue déconnectée	15	1000
BLANC LUDOVIC	12-175-105	12		MONTBAZENS	LOT DOMANIAL AMONT	Retenue déconnectée	35	20000
BLANC LUDOVIC	12-89-041	12		GALGAN	DIEGE	Retenue déconnectée	30	20000
BLANPAIN AYMERIC	12-175-172	12	BARQUIES	DECAZEVILLE	LOT DOMANIAL AMONT	Cours d'eau	0	3000
BOISSONNADE THIERRY	12-92-002	12		SAINTE-COME-D'OLT	LOT AMONT	Cours d'eau	40	15000
BONNET JEAN PIERRE	12-89-002	12		MONTBAZENS	DIEGE	Retenue déconnectée	30	20000
BONNET JEAN PIERRE	12-89-003	12		MONTBAZENS	DIEGE	Retenue déconnectée	30	20000
BONY FRANCIS	12-175-009	12	STE CATHERINE	ALMONT-LES-JUNIES	LOT DOMANIAL AMONT	Retenue déconnectée	30	22000
BOU FRANCOISE	12-90-001	12		NAUVIALE	DOURDOU	Cours d'eau	25	333
BOU FRANCOISE	12-90-002	12	LE PONT	NAUVIALE	DOURDOU	Cours d'eau	25	250
BOU FRANCOISE	12-90-003	12	TOURETTE	NAUVIALE	DOURDOU	Cours d'eau	25	500
BOU FRANCOISE	12-90-005	12	GRANDSAGNES	NAUVIALE	DOURDOU	Cours d'eau	25	1667
BOU FRANCOISE	12-90-071	12	AVOCAT	NAUVIALE	DOURDOU	Cours d'eau	25	333
BOU FRANCOISE	12-90-072	12	FOULQUIER	NAUVIALE	DOURDOU	Cours d'eau	25	833
BROS FRANCOIS	12-89-033	12		MONTBAZENS	DIEGE	Cours d'eau	25	1000
BROS FRANCOIS	12-89-034	12	LE CAUSSE	MONTBAZENS	DIEGE	Retenue déconnectée	30	19000
BROUZES MICHEL	12-89-004	12	COURNOLIS	MONTBAZENS	DIEGE	Retenue déconnectée	50	8000
CALMELS MICHEL	12-90-006	12	LES CAMBONS	PRUINES	DOURDOU	Cours d'eau	45	5417
CALMETTES JEAN LUC	12-175-013	12	LALLAIRE	SALVAGNAC-CAJARC	LOT DOMANIAL AMONT	Cours d'eau	54	6370
CANTALOUBE DAVID	12-175-148	12	CARBONIES	SAINTE-FELIX-DE-LUNEL	LOT DOMANIAL AMONT	Retenue déconnectée	30	14000
CARLES CHANTAL	12-175-015	12	LA BREVARIE	CAMPUAC	LOT DOMANIAL AMONT	Retenue déconnectée	40	10000
CARLES CHANTAL	12-175-016	12	LA BREVARIE	CAMPUAC	LOT DOMANIAL AMONT	Retenue déconnectée	40	15000
CARNUS GENEVIEVE	12-175-029	12	NOITS	FIRMI	LOT DOMANIAL AMONT	Retenue déconnectée	33	10000
CASSAN DIDIER	12-175-017	12		SAUJAC	LOT DOMANIAL AMONT	Cours d'eau	40	6000
CATUSSE DIDIER	12-90-073	12		MOURET	DOURDOU	Cours d'eau	30	667
CATUSSE DIDIER	12-90-074	12		MOURET	DOURDOU	Cours d'eau	30	500
CAYRADE GUILLAUME	12-175-018	12		LIVINHAC-LE-HAUT	LOT DOMANIAL AMONT	Cours d'eau	25	2000

Direction départementale des territoires du Lot
Cité administrative - 127, quai Cavaignac - 46009 Cahors Cedex
Tél : 05 65 23 60 60
ddt@lot.gouv.fr

CAYRADE GUILLAUME	12-175-019	12		LIVINHAC-LE-HAUT	LOT DOMANIAL AMONT	Cours d'eau	15	2000
CHASTAND CLAUDE	12-175-020	12		FLAGNAC	LOT DOMANIAL AMONT	Cours d'eau	30	19600
CHAYRIGUES ROMAIN	12-175-163	12	MISTROU	SAINT-COME-D'OLT	LOT DOMANIAL AMONT	Cours d'eau	25	8000
CHINCHOLLE COLETTE	12-90-009	12		NAUVIALE	DOURDOU	Cours d'eau	20	2833
COLOMB CHRISTIAN	12-89-071	12	LE FANS	VAUREILLES	DIEGE	Retenue déconnectée	50	8000
CONQUET FLORIAN	12-92-016	12	LA COUTARIE	SAINT-COME-D'OLT	LOT AMONT	Retenue déconnectée	30	22000
COUDERC JEAN	12-175-021	12		LIVINHAC-LE-HAUT	LOT DOMANIAL AMONT	Cours d'eau	10	1440
COUDERC JEAN	12-175-022	12	BOUQUIES	DECAZEVILLE	LOT DOMANIAL AMONT	Cours d'eau	10	1580
COUSY ALEXANDRE	12-175-030	12		CAUSSE-ET-DIEGE	LOT DOMANIAL AMONT	Cours d'eau	25	20000
COUSY ALEXANDRE	12-175-031	12		CAUSSE-ET-DIEGE	LOT DOMANIAL AMONT	Cours d'eau	30	22000
CUMA D'ESPALION	12-92-003	12		SAINT-COME-D'OLT	LOT AMONT	Cours d'eau	120	6300
CUMA D'ESPALION	12-92-004	12		ESTAING	LOT AMONT	Cours d'eau	120	2250
CUMA D'ESPALION	12-92-005	12		BESSUEJOULS	LOT AMONT	Cours d'eau	120	9900
CUMA D'ESPALION	12-92-006	12		COUBISOU	LOT AMONT	Cours d'eau	120	6000
CUMA D'ESPALION	12-92-007	12		COUBISOU	LOT AMONT	Cours d'eau	120	3000
CUMA D'ESPALION	12-92-008	12		COUBISOU	LOT AMONT	Cours d'eau	100	30000
CUMA D'ESPALION	12-92-009	12		SAINT-COME-D'OLT	LOT AMONT	Cours d'eau	120	6300
CUMA D'ESPALION	12-92-010	12		ESTAING	LOT AMONT	Cours d'eau	120	5700
CUMA D'ESPALION	12-92-011	12		ESPALION	LOT AMONT	Cours d'eau	120	1400
CUMA D'ESPALION	12-92-012	12		COUBISOU	LOT AMONT	Cours d'eau	120	4000
CUMA D'ESPALION	12-92-013	12		COUBISOU	LOT AMONT	Cours d'eau	100	55000
CUMA DE SEBRAZAC	12-92-014	12		SEBRAZAC	LOT AMONT	Cours d'eau	120	50000
DELAGNES JEREMY	12-90-022	12		NAUVIALE	DOURDOU	Cours d'eau	25	167
DELAGNES JEREMY	12-90-023	12	LE LOTISSEMENT	NAUVIALE	DOURDOU	Cours d'eau	25	750
DELAGNES JEREMY	12-90-024	12		NAUVIALE	DOURDOU	Cours d'eau	25	750
DELAGNES JEREMY	12-90-025	12	LE LOUGOUSTY	MOURET	DOURDOU	Cours d'eau	25	417
DELLUS CHRISTIANE	12-90-013	12		MOURET	DOURDOU	Cours d'eau	0	833
DOMERGUE MONIQUE (EN COPROPRIETE AVEC LABORIE JEAN MARIE)	12-175-027	12		SAINT-SANTIN	LOT DOMANIAL AMONT	Retenue déconnectée	40	5000
DOMERGUE THIERRY	12-175-028	12		ALMONT-LES-JUNIES	LOT DOMANIAL AMONT	Retenue déconnectée	20	7000
EARL BRUGEL	12-89-011	12		VAUREILLES	DIEGE	Retenue déconnectée	30	29000
EARL D'AUTHUN	12-86-006	12	AUTHUN	HUPARLAC	TRUYERE	Retenue déconnectée	44	10000
EARL DE FONTMAURE	12-86-002	12	FONTMAURE	HUPARLAC	TRUYERE	Retenue déconnectée	25	10000
EARL DE GAILLAGUET	12-90-016	12	GAILLAGUET	GABRIAC	DOURDOU	Retenue déconnectée	50	10000
EARL DE GRABOSC	12-89-012	12	GRABOSC	DRULHE	DIEGE	Retenue déconnectée	50	11000
EARL DE GRABOSC	12-89-013	12	LA BALDIE BASSE	DRULHE	DIEGE	Retenue déconnectée	50	21500
EARL DE L'AUREORE	12-89-014	12		LES ALBRES	DIEGE	Retenue déconnectée	50	5500
EARL DE L'AUREORE	12-89-015	12		LES ALBRES	DIEGE	Retenue déconnectée	50	16050

Direction départementale des territoires du Lot
Cité administrative - 127, quai Cavaignac - 46009 Cahors Cedex
Tél : 05 65 23 60 60
ddt@lot.gouv.fr

EARL DE L'HERMET	12-175-032	12	L'HERMET	GALGAN	LOT DOMANIAL AMONT	Retenue déconnectée	50	27000
EARL DE L'HERMET	12-175-033	12	L'HERMET	GALGAN	LOT DOMANIAL AMONT	Retenue déconnectée	50	1500
EARL DE LA BESIE	12-89-016	12	LA BESIE	ROUSSENNAC	DIEGE	Retenue déconnectée	30	10000
EARL DE LA REYRONIE	12-90-040	12	LA REYRONIE	CONQUES	DOURDOU	Retenue déconnectée	30	11000
EARL DE REDOUNDOU	12-89-010	12	SOLIGNAC	MONTBAZENS	DIEGE	Retenue déconnectée	30	9000
EARL DES CAZELLES	12-86-003	12		SAINT-SYMPHORIEN-DE-THENIERES	TRUYERE	Retenue déconnectée	25	8000
EARL DES JEAN	12-175-012	12	LE CALCAT	FLAGNAC	LOT DOMANIAL AMONT	Cours d'eau	30	26000
EARL DES QUATRE SAISONS	12-175-113	12		LES ALBRES	LOT DOMANIAL AMONT	Retenue déconnectée	35	3000
EARL DES QUATRE SAISONS	12-175-114	12		VALZERGUES	LOT DOMANIAL AMONT	Retenue déconnectée	35	13000
EARL DES QUATRE SAISONS	12-175-156	12	L'IGUE BELLE	LES ALBRES	LOT DOMANIAL AMONT	Retenue déconnectée	35	2000
EARL DES QUATRE SAISONS	12-89-044	12		LES ALBRES	LOT DOMANIAL AMONT	Retenue déconnectée	35	2000
EARL DES RIVES DE PERSE	12-92-017	12		ESPALION	LOT AMONT	Cours d'eau	60	8000
EARL DES RIVES DE PERSE	12-92-018	12		SAINT-COME-D'OLT	LOT AMONT	Cours d'eau	60	8000
EARL DES RIVES DU LOT	12-175-014	12	LA CASTAGNAL	LIVINHAC-LE-HAUT	LOT DOMANIAL AMONT	Cours d'eau	25	10000
EARL DES RIVES DU LOT	12-175-115	12		LIVINHAC-LE-HAUT	LOT DOMANIAL AMONT	Cours d'eau	30	19000
EARL DES RIVES DU LOT	12-175-116	12		LIVINHAC-LE-HAUT	LOT DOMANIAL AMONT	Cours d'eau	30	15000
EARL DU BOURNAC	12-175-043	12	AU BOURNAC	LIVINHAC-LE-HAUT	LOT DOMANIAL AMONT	Nappe souterraine	10	1000
EARL DU BOURNAC	12-175-044	12	LE PONT EST	LIVINHAC-LE-HAUT	LOT DOMANIAL AMONT	Cours d'eau	20	5000
EARL DU BOURNAC	12-175-130	12	LE FOUR HAUT	LIVINHAC-LE-HAUT	LOT DOMANIAL AMONT	Cours d'eau	30	6500
EARL DU BOURNAC	12-175-131	12	LA CASTAGNIAL	LIVINHAC-LE-HAUT	LOT DOMANIAL AMONT	Cours d'eau	30	6000
EARL DU PEYSSI	12-175-047	12	PORT DE BOUQUIES	LIVINHAC-LE-HAUT	LOT DOMANIAL AMONT	Cours d'eau	15	2400
EARL DU PEYSSI	12-175-048	12	MARCENAC	LIVINHAC-LE-HAUT	LOT DOMANIAL AMONT	Cours d'eau	15	3500
EARL DU PEYSSI	12-175-049	12	LE RIVAGE	LIVINHAC-LE-HAUT	LOT DOMANIAL AMONT	Cours d'eau	15	5000
EARL FEL	12-85-001	12	MAS DEL BOSC	SAINT-SANTIN	CELE	Retenue déconnectée	25	15000
EARL FERME LANDIE	12-175-129	12	LE BORIE DE BRUNEL	NOAILHAC	LOT DOMANIAL AMONT	Retenue déconnectée	30	45000
EARL FIGEAC CHRISTIANE	12-175-050	12		FLAGNAC	LOT DOMANIAL AMONT	Cours d'eau	30	3000
EARL FOURCAS	12-89-072	12	SAINT RAME	VAUREILLES	DIEGE	Retenue déconnectée	30	2500
EARL GAYRALD	12-89-050	12		LES ALBRES	DIEGE	Retenue déconnectée	35	18000
EARL GROS ALEXANDRE	12-175-119	12	LE PESQUIER	GOLINHAC	LOT DOMANIAL AMONT	Retenue déconnectée	20	3000
EARL LAZUECH	12-89-021	12	LA BOULIE	DRULHE	DIEGE	Retenue déconnectée	25	13500
EARL MEYNIEL CHRITIAN	12-86-014	12	LA RIVIERE DE PONS	SAINT-HIPPOLYTE	TRUYERE	Cours d'eau	5	1000
EARL PETIT	12-89-023	12	LE PESQUIE	DRULHE	DIEGE	Retenue déconnectée	20	2500
EARL ROUALDES	12-175-137	12	AGRES	SAINT-PARTHEM	LOT DOMANIAL AMONT	Cours d'eau	30	400
EARL ROUALDES	12-175-138	12	ROC DU TOYS	SAINT-PARTHEM	LOT DOMANIAL AMONT	Cours d'eau	40	350
EARL VERT-LAIT-MEUH	12-175-132	12		LES ALBRES	LOT DOMANIAL AMONT	Retenue déconnectée	25	18000
FABRE JACQUES	12-90-048	12		SEBAZAC-CONCOURS	DOURDOU	Retenue déconnectée	30	7700
FARRENG DAVID	12-92-043	12	LE MOULIN	SAINT-COME-D'OLT	LOT AMONT	Cours d'eau	30	9000

Direction départementale des territoires du Lot
Cité administrative - 127, quai Cavaignac - 46009 Cahors Cedex
Tél : 05 65 23 60 60
ddt@lot.gouv.fr

FARRENQ ROBERT	12-92-023	12		SAINT-COME-D'OLT	LOT AMONT	Cours d'eau	30	12482
FERRIERES BENOIT	12-175-056	12	PAYSSIÈRE	FLAGNAC	LOT DOMANIAL AMONT	Cours d'eau	35	20000
FOULQUIER JOELLE	12-175-057	12	LE PONT EST	LIVINHAC-LE-HAUT	LOT DOMANIAL AMONT	Cours d'eau	20	2000
FOULQUIER JOELLE	12-175-059	12	BOUQUIES	DECAZEVILLE	LOT DOMANIAL AMONT	Cours d'eau	20	3000
FOULQUIER JOELLE	12-175-062	12	LA CASTAGNAL	LIVINHAC-LE-HAUT	LOT DOMANIAL AMONT	Cours d'eau	10	8000
FOULQUIER JOELLE	12-175-150	12		BOISSE-PENCHOT	LOT DOMANIAL AMONT	Cours d'eau	20	6000
GAEC AREBOUR	12-175-063	12		SALVAGNAC-CAJARC	LOT DOMANIAL AMONT	Cours d'eau	25	1000
GAEC AREBOUR	12-175-064	12		SALVAGNAC-CAJARC	LOT DOMANIAL AMONT	Cours d'eau	25	26000
GAEC AREBOUR	12-175-065	12		SALVAGNAC-CAJARC	LOT DOMANIAL AMONT	Cours d'eau	65	30000
GAEC BARRE ET FILS	12-90-021	12	LE PUECH DE VOLTE	PRUINES	DOURDOU	Retenue déconnectée	30	30000
GAEC BERGON DE GALINIERES	12-175-066	12	LE PORT HAUT	BALAGUIER-D'OLT	LOT DOMANIAL AMONT	Cours d'eau	30	400
GAEC BERGON DE GALINIERES	12-175-067	12	RIVATEL	AMBEYRAC	LOT DOMANIAL AMONT	Cours d'eau	30	938
GAEC BERGON DE GALINIERES	12-175-068	12	LES CARTONADES	AMBEYRAC	LOT DOMANIAL AMONT	Cours d'eau	30	1316
GAEC BERGON DE GALINIERES	12-175-070	12	MAS DE TALADE	BALAGUIER-D'OLT	LOT DOMANIAL AMONT	Cours d'eau	30	1399
GAEC BERGON DE GALINIERES	12-175-071	12	LA SOUQUE NOIRE	CAUSSE-ET-DIEGE	LOT DOMANIAL AMONT	Cours d'eau	30	2009
GAEC BERGON DE GALINIERES	12-175-072	12	LA SOUQUE NOIRE	CAUSSE-ET-DIEGE	LOT DOMANIAL AMONT	Cours d'eau	30	2130
GAEC BIOTENGA	12-175-073	12		LIVINHAC-LE-HAUT	LOT DOMANIAL AMONT	Cours d'eau	25	2900
GAEC BIOTENGA	12-175-074	12		LIVINHAC-LE-HAUT	LOT DOMANIAL AMONT	Cours d'eau	25	1500
GAEC BIOTENGA	12-175-167	12		LIVINHAC-LE-HAUT	LOT DOMANIAL AMONT	Cours d'eau	25	6000
GAEC CARNUS ET FILS	12-175-075	12		ALMONT-LES-JUNIES	LOT DOMANIAL AMONT	Retenue déconnectée	50	20000
GAEC CHASSAING TRAPY	12-175-076	12	VITRAC	CAPDENAC-GARE	LOT DOMANIAL AMONT	Cours d'eau	25	3276
GAEC CHASSAING TRAPY	12-175-077	12	VITRAC	CAPDENAC-GARE	LOT DOMANIAL AMONT	Cours d'eau	25	3332
GAEC CHASSAING TRAPY	12-175-078	12	VITRAC	CAPDENAC-GARE	LOT DOMANIAL AMONT	Cours d'eau	25	5824
GAEC CHLOROPHYLLE	12-89-025	12		NAUSSAC	DIEGE	Retenue déconnectée	25	24400
GAEC DE BOUQUIES	12-175-084	12		DECAZEVILLE	LOT DOMANIAL AMONT	Cours d'eau	30	2000
GAEC DE BOUQUIES	12-175-085	12		DECAZEVILLE	LOT DOMANIAL AMONT	Cours d'eau	0	2000
GAEC DE CALVET	12-86-007	12		LACROIX-BARREZ	TRUYERE	Retenue déconnectée	35	30000
GAEC DE CASSAN	12-175-155	12	FREJEROQUE	FOISSAC	LOT DOMANIAL AMONT	Retenue déconnectée	30	10000
GAEC DE CAVAGNAC	12-89-026	12	CAVAGNAC	VAUREILLES	DIEGE	Retenue déconnectée	20	10000
GAEC DE COUPELY	12-89-027	12		SALLES-COURBATIES	DIEGE	Cours d'eau	20	1500
GAEC DE COUPELY	12-89-028	12		NAUSSAC	DIEGE	Cours d'eau	20	2500
GAEC DE COUPELY	12-89-029	12		SALLES-COURBATIES	DIEGE	Cours d'eau	20	3000
GAEC DE FLAUGEAC	12-175-086	12	FLAUJAC	FIRMI	LOT DOMANIAL AMONT	Retenue déconnectée	40	7000
GAEC DE FONVIVE	12-89-031	12	LA COUVELIE	MONTBAZENS	DIEGE	Retenue déconnectée	35	17000
GAEC DE GRANDSAGNES	12-90-026	12		NAUVIALE	DOURDOU	Cours d'eau	25	1250
GAEC DE GRANDSAGNES	12-90-027	12		NAUVIALE	DOURDOU	Cours d'eau	30	15000

Direction départementale des territoires du Lot
Cité administrative - 127, quai Cavaignac - 46009 Cahors Cedex
Tél : 05 65 23 60 60
ddt@lot.gouv.fr

GAEC DE GRANDSAGNES	12-90-080	12		NAUVIALE	DOURDOU	Cours d'eau	25	417
GAEC DE GRANDSAGNES	12-90-081	12		NAUVIALE	DOURDOU	Cours d'eau	25	417
GAEC DE GRANDSAGNES	12-90-082	12		NAUVIALE	DOURDOU	Cours d'eau	25	333
GAEC DE GRIGNAC	12-92-031	12	MALAVAL	LE NAYRAC	LOT AMONT	Retenue déconnectée	25	4800
GAEC DE GUIRALDINQUE	12-89-035	12	LESTANG	MONTBAZENS	DIEGE	Retenue déconnectée	45	25000
GAEC DE JAMMES	12-175-087	12		FLAGNAC	LOT DOMANIAL AMONT	Cours d'eau	30	4000
GAEC DE JAMMES	12-175-168	12		SAINT-SANTIN	LOT DOMANIAL AMONT	Cours d'eau	30	18000
GAEC DE JAMMES	12-175-169	12		SAINT-PARTHEM	LOT DOMANIAL AMONT	Cours d'eau	40	3000
GAEC DE L'ODYSSEE	12-175-088	12	EMBROUSSE	CONQUES	LOT DOMANIAL AMONT	Retenue déconnectée	20	19000
GAEC DE LA BOUTIQUE	12-90-028	12	LES GARENNES	NAUVIALE	DOURDOU	Cours d'eau	25	667
GAEC DE LA BOUTIQUE	12-90-029	12	LA BOUTIQUE	NAUVIALE	DOURDOU	Cours d'eau	25	3333
GAEC DE LA CANTALOUBIE	12-90-030	12	CAUSSE	CONQUES	DOURDOU	Cours d'eau	50	833
GAEC DE LA CANTALOUBIE	12-90-031	12	SAGNES	CONQUES	DOURDOU	Cours d'eau	50	1500
GAEC DE LA CANTALOUBIE	12-90-032	12	ARJAC	NAUVIALE	DOURDOU	Cours d'eau	50	1667
GAEC DE LA CANTALOUBIE	12-90-033	12	LANDAS	CONQUES	DOURDOU	Cours d'eau	50	4583
GAEC DE LA CANTALOUBIE	12-90-034	12	LA RIVIERE	CONQUES	DOURDOU	Cours d'eau	50	18333
GAEC DE LA CANTALOUBIE	12-90-086	12		CONQUES	DOURDOU	Cours d'eau	50	667
GAEC DE LA CANTALOUBIE	12-90-087	12	SABLIERE	CONQUES	DOURDOU	Cours d'eau	50	833
GAEC DE LA COSTE	12-90-035	12		MURET-LE-CHATEAU	DOURDOU	Cours d'eau	30	2917
GAEC DE LA COSTE	12-90-036	12		RODELLE	DOURDOU	Cours d'eau	30	4167
GAEC DE LA COSTE	12-90-037	12		RODELLE	DOURDOU	Cours d'eau	30	4167
GAEC DE LA COSTE	12-90-038	12		MURET-LE-CHATEAU	DOURDOU	Cours d'eau	30	833
GAEC DE LA COSTE	12-90-039	12		MURET-LE-CHATEAU	DOURDOU	Cours d'eau	30	1333
GAEC DE LA CRETE	12-175-092	12		SALVAGNAC-CAJARC	LOT DOMANIAL AMONT	Cours d'eau	60	20000
GAEC DE LA GRAVIERE	12-175-006	12	LA CASTHANAL	SAINT-PARTHEM	LOT DOMANIAL AMONT	Cours d'eau	25	2500
GAEC DE LA GRAVIERE	12-175-094	12	LA CASTHANAL	SAINT-PARTHEM	LOT DOMANIAL AMONT	Cours d'eau	20	1500
GAEC DE LA GRAVIERE	12-175-095	12	LE MOULIN D'OLT	CONQUES	LOT DOMANIAL AMONT	Cours d'eau	20	1660
GAEC DE LA GRAVIERE	12-175-096	12	CARNEJAC	CONQUES	LOT DOMANIAL AMONT	Cours d'eau	30	3500
GAEC DE LA GRAVIERE	12-175-097	12	LA PLAINE	SAINT-PARTHEM	LOT DOMANIAL AMONT	Cours d'eau	35	4500
GAEC DE LA GRAVIERE	12-175-151	12	CARNEJAC	CONQUES	LOT DOMANIAL AMONT	Cours d'eau	20	3000
GAEC DE LA REDONNETTE	12-90-061	12	LA REDONNETTE	CONQUES	DOURDOU	Retenue déconnectée	50	5000
GAEC DE LA RHODE BASSE	12-175-144	12		MARTIEL	LOT DOMANIAL AMONT	Retenue déconnectée	45	40000
GAEC DE LA SIPIERE	12-175-161	12	TOUMELOUT	FOISSAC	LOT DOMANIAL AMONT	Retenue déconnectée	35	7000
GAEC DE LA VALLEE DU LOT	12-175-098	12		SAINT-PARTHEM	LOT DOMANIAL AMONT	Cours d'eau	27	5000
GAEC DE LA VALLEE DU LOT	12-175-100	12	LE MAYET	SAINT-SANTIN	LOT DOMANIAL AMONT	Cours d'eau	30	10000
GAEC DE LAGAROUSTE	12-175-036	12	PORT DE BOUQUIES	LIVINHAC-LE-HAUT	LOT DOMANIAL AMONT	Cours d'eau	25	8000
GAEC DE LAGAROUSTE	12-175-037	12	RIVIERE BASSE	LIVINHAC-LE-HAUT	LOT DOMANIAL AMONT	Cours d'eau	25	8000

Direction départementale des territoires du Lot
Cité administrative - 127, quai Cavaignac - 46009 Cahors Cedex
Tél : 05 65 23 60 60
ddt@lot.gouv.fr

Page 13/61

GAEC DE LAGAROUSTE	12-175-038	12	LAPLAINE, RIVIERE HAUTE	LIVINHAC-LE-HAUT	LOT DOMANIAL AMONT	Cours d'eau	20	14000
GAEC DE LAGAROUSTE	12-175-039	12	BOUQUIES	DECAZEVILLE	LOT DOMANIAL AMONT	Cours d'eau	25	2000
GAEC DE LAMOLERIE	12-175-103	12	LE SAULOU	CAPDENAC-GARE	LOT DOMANIAL AMONT	Cours d'eau	30	6000
GAEC DE LAMOLERIE	12-175-104	12		CAPDENAC-GARE	LOT DOMANIAL AMONT	Cours d'eau	30	15000
GAEC DE MARIN	12-175-126	12	FREJAROQUES	FOISSAC	LOT DOMANIAL AMONT	Retenue déconnectée	30	10000
GAEC DE PUECH MEJA	12-175-109	12		FLAGNAC	LOT DOMANIAL AMONT	Cours d'eau	30	5300
GAEC DE RAUBESC	12-90-041	12		NAUVIALE	DOURDOU	Cours d'eau	25	417
GAEC DE RAUBESC	12-90-043	12		CONQUES	DOURDOU	Cours d'eau	25	3333
GAEC DE RAUBESC	12-90-045	12		NAUVIALE	DOURDOU	Cours d'eau	25	12500
GAEC DE RAUBESC	12-90-046	12		CONQUES	DOURDOU	Cours d'eau	25	250
GAEC DE RAUBESC	12-90-083	12		CONQUES	DOURDOU	Cours d'eau	25	833
GAEC DE RAUBESC	12-90-089	12		SAINT-CYPRIEN-SUR-DOURDOU	DOURDOU	Cours d'eau	25	833
GAEC DE RAYLLAC	12-92-034	12	RAYROLLES	LE NAYRAC	LOT AMONT	Retenue déconnectée	25	5000
GAEC DE SUDVAL	12-89-042	12	SUDRES	GALGAN	DIEGE	Retenue déconnectée	28	18000
GAEC DEL ROC	12-92-026	12	LE ROC	LE NAYRAC	LOT AMONT	Retenue déconnectée	15	6000
GAEC DES BAVARDIES	12-89-043	12	LE RIGAL	GALGAN	DIEGE	Retenue déconnectée	43	37000
GAEC DES COLOMBIES HAUTES	12-92-020	12	LES COLOMBIES	CASTELNAU-DE-MANDAILLES	LOT AMONT	Retenue déconnectée	25	10000
GAEC DES DEUX FERMES	12-89-001	12		MONTBAZENS	DIEGE	Retenue déconnectée	30	8000
GAEC DES DEUX FRERES	12-89-068	12	MAS VIEL	SAINT-IGEST	DIEGE	Retenue déconnectée	30	37750
GAEC DES HORIZONS	12-89-062	12	LA BESSE	LA BASTIDE-L'EVEQUE	DIEGE	Retenue déconnectée	25	20000
GAEC DES LACS	12-89-017	12	LA MOLINIE	VAUREILLES	DIEGE	Retenue déconnectée	30	25000
GAEC DES OLIVIERS	12-175-112	12	MARROULE	MARTIEL	LOT DOMANIAL AMONT	Retenue déconnectée	60	12000
GAEC DES PLAGNES	12-89-008	12		VILLENEUVE	DIEGE	Retenue déconnectée	30	28800
GAEC DES SABLES FINS	12-175-117	12		CAPDENAC-GARE	LOT DOMANIAL AMONT	Cours d'eau	30	17430
GAEC DES SABLES FINS	12-175-118	12		CAPDENAC-GARE	LOT DOMANIAL AMONT	Cours d'eau	22	17866
GAEC DU CREPUSCULE	12-89-040	12		LES ALBRES	DIEGE	Retenue déconnectée	30	17500
GAEC DU FAGEAS	12-86-008	12	MEZEYRAC	SOULAGES-BONNEVAL	TRUYERE	Retenue déconnectée	60	3000
GAEC DU FAGEAS	12-86-013	12	MEZEYRAC	SOULAGES-BONNEVAL	TRUYERE	Cours d'eau	60	4000
GAEC DU FOND DU PONT	12-92-028	12	FOND DU PONT	SAINT-COME-D'OLT	LOT AMONT	Cours d'eau	20	5000
GAEC DU FOND DU PONT	12-92-029	12	FOND DU PONT	SAINT-COME-D'OLT	LOT AMONT	Cours d'eau	20	5000
GAEC DU LYS	12-175-154	12		CAPDENAC-GARE	LOT DOMANIAL AMONT	Cours d'eau	90	16000
GAEC DU MAS D'AILLES ET MALATERRE	12-175-124	12	VITRAC	CAPDENAC-GARE	LOT DOMANIAL AMONT	Cours d'eau	40	30000
GAEC DU MAS D'AILLES ET MALATERRE	12-175-125	12	SAULOU	CAPDENAC-GARE	LOT DOMANIAL AMONT	Cours d'eau	35	22000
GAEC DU MOULIN	12-90-049	12		SENERGUES	DOURDOU	Retenue déconnectée	50	17300
GAEC DU ROSIER BLANC	12-175-007	12		VALZERGUES	LOT DOMANIAL AMONT	Retenue déconnectée	30	20000
GAEC DU ROSIER BLANC	12-175-041	12	LES ALBRES	GALGAN	LOT DOMANIAL AMONT	Retenue déconnectée	30	30000
GAEC DU ROSIER BLANC	12-175-159	12	MONTPESTEL	MONTBAZENS	LOT DOMANIAL AMONT	Retenue déconnectée	30	15000

Direction départementale des territoires du Lot
Cité administrative - 127, quai Cavaignac - 46009 Cahors Cedex
Tél : 05 65 23 60 60
ddt@lot.gouv.fr

GAEC HIBERT COMBES	12-92-030	12		SAINT-COME-D'OLT	LOT AMONT	Cours d'eau	35	20000
GAEC L'ETANG DU MAS	12-92-022	12	LE MAS	GOLINHAC	LOT AMONT	Retenue déconnectée	30	12000
GAEC LAZU	12-89-020	12	LES CLAUZELS	MONTBAZENS	DIEGE	Retenue déconnectée	30	45000
GAEC MARRE	12-89-022	12	LE CANJOUX	SALLES-COURBATIES	DIEGE	Retenue déconnectée	30	15000
GAEC MIQUEL CERVEL	12-86-005	12	CERVEL	LAGUIOLE	TRUYERE	Retenue déconnectée	25	12000
GAEC PEYRAC LA GRATARELLE	12-90-050	12		CRUEJOULS	DOURDOU	Retenue déconnectée	40	35000
GAEC TARRISSE DE CAYRAL	12-86-009	12	CARCANAGUE	LACROIX-BARREZ	TRUYERE	Retenue déconnectée	30	20000
GAEC VIGUIER CASTANIE	12-92-021	12	LE PRAT DEL MAS	LE NAYRAC	LOT AMONT	Retenue déconnectée	35	15000
GANNAC LAURENT	12-89-047	12		DRULHE	DIEGE	Retenue déconnectée	25	20000
GARCIA PHILIPPE	12-90-088	12	LE BOUSCAL	CONQUES	DOURDOU	Cours d'eau	10	1667
GARDES MICHEL	12-92-032	12		ESPALION	LOT AMONT	Cours d'eau	50	1800
GARROTE JEROME	12-90-075	12	DURANTOU	NAUVIALE	DOURDOU	Cours d'eau	25	1000
GARROTE JEROME	12-90-077	12	LA GARRENE	NAUVIALE	DOURDOU	Cours d'eau	25	833
GARROTE JEROME	12-90-085	12	LE MALPAS	NAUVIALE	DOURDOU	Cours d'eau	25	833
GARROTE JEROME	12-90-090	12	CHAMP VAQUIER	NAUVIALE	DOURDOU	Cours d'eau	25	833
GRES JEAN-CLAUDE ET ALEXIS	12-89-053	12		DRULHE	DIEGE	Retenue déconnectée	30	25000
LAC COLLECTIF DE LA MOLLE	12-175-128	12		ALMONT-LES-JUNIES	LOT DOMANIAL AMONT	Retenue déconnectée	40	37000
LAFON BERNARD	12-89-058	12		MONTBAZENS	DIEGE	Retenue déconnectée	30	8000
LAGARRIGUE KARINE	12-89-059	12	LE BOSC	VAUREILLES	DIEGE	Retenue déconnectée	20	1500
LAGARRIGUE KARINE	12-89-060	12	CAVAGNAC	VAUREILLES	DIEGE	Retenue déconnectée	20	7000
LAPOUJADE ANTHONY	12-175-127	12		SAINT-SANTIN	LOT DOMANIAL AMONT	Retenue déconnectée	40	5000
LESTRADE NICOLAS	12-90-056	12		NAUVIALE	DOURDOU	Cours d'eau	25	1667
LESTRADE NICOLAS	12-90-057	12		MOURET	DOURDOU	Cours d'eau	25	2500
MARION NOEMIE	12-175-162	12	LE ROUX	SAINT-PARTHEM	LOT DOMANIAL AMONT	Cours d'eau	26	1500
MENDES FREDERIC	12-175-153	12	AGRES	SAINT-PARTHEM	LOT DOMANIAL AMONT	Cours d'eau	30	1175
MOULY JEAN-PHILIPPE	12-89-063	12		DRULHE	DIEGE	Retenue déconnectée	25	4000
MOULY JEAN-PHILIPPE	12-89-069	12		DRULHE	DIEGE	Retenue déconnectée	25	3000
PISSOT QUENTIN	12-90-091	12	LA LOUBATIERE	PRUINES	DOURDOU	Cours d'eau	8	833
PLAGNARD PIERRE-MARIE	12-92-037	12	LA BORIE	SAINT-COME-D'OLT	LOT AMONT	Cours d'eau	30	14000
PLENECASSAGNES JEAN-MARC	12-90-060	12	SALLEVIALE	CONQUES	DOURDOU	Retenue déconnectée	30	12000
PRADALIER ROGER	12-92-038	12		SAINT-COME-D'OLT	LOT AMONT	Cours d'eau	40	3000
PRADINES PHILIPPE	12-175-134	12		SALVAGNAC-CAJARC	LOT DOMANIAL AMONT	Cours d'eau	50	1500
PROLHAC MICHEL	12-92-039	12		LE CAYROL	LOT AMONT	Retenue déconnectée	0	10000
RAYNAL PATRICK	12-86-012	12		SOULAGES-BONNEVAL	TRUYERE	Retenue déconnectée	30	11000
REGIS VINCENT	12-90-062	12		MOURET	DOURDOU	Cours d'eau	23	1500
RIGAL FRANCOISE	12-92-041	12		BESSUEJOULS	LOT AMONT	Cours d'eau	30	7400
ROQUES CHRISTIAN	12-175-002	12	NAURAL	AMBEYRAC	LOT DOMANIAL AMONT	Cours d'eau	50	15000

Direction départementale des territoires du Lot
Cité administrative - 127, quai Cavaignac - 46009 Cahors Cedex
Tél : 05 65 23 60 60
ddt@lot.gouv.fr

ROQUES CHRISTIAN	12-175-166	12		AMBEYRAC	LOT DOMANIAL AMONT	Cours d'eau	50	15000
ROUX AURELIEN	12-175-141	12	BRAYES	LES ALBRES	LOT DOMANIAL AMONT	Retenue déconnectée	25	6000
ROUX AURELIEN	12-89-065	12	LES CAMBOUS	LES ALBRES	DIEGE	Retenue déconnectée	25	7000
SABATIER VIRGINIE	12-89-066	12	LA PRADE	SALLES-COURBATIES	DIEGE	Cours d'eau	40	10550
SABATIER VIRGINIE	12-89-067	12	LA PRADE	SALLES-COURBATIES	DIEGE	Cours d'eau	35	8000
SCEA DE MAZAC	12-175-099	12	MAZAC	ALMONT-LES-JUNIES	LOT DOMANIAL AMONT	Retenue déconnectée	30	10000
SCEA LES TERRES DE LA FABREGUE	12-90-011	12		NAUVIALE	DOURDOU	Cours d'eau	25	1250
SCEA LES TERRES DE LA FABREGUE	12-90-012	12		NAUVIALE	DOURDOU	Cours d'eau	30	10417
SERIEYE OLIVIER	12-175-158	12	LA MATIVE	AUZITS	LOT DOMANIAL AMONT	Retenue déconnectée	30	4000
SOLIGNAC JEANINE	12-90-065	12	LE VERDUS	CONQUES	DOURDOU	Retenue déconnectée	25	5000
SOULAS AURELIE	12-86-016	12	TRIONAC	TAUSSAC	TRUYERE	Cours d'eau	0	2000
SOULIE ANAIS	12-175-083	12	BESSELES	GOLINHAC	LOT DOMANIAL AMONT	Retenue déconnectée	40	31000
TOUTET YVES	12-175-142	12	LA BORIE	ENTRAYGUES-SUR-TRUYERE	LOT DOMANIAL AMONT	Retenue déconnectée	20	1500
VAYSSADE SYLVIE	12-86-004	12	LES PLACES	SAINT-AMANS-DES-COTS	TRUYERE	Retenue déconnectée	30	2000
VERNHES MAURICE	12-175-145	12		LIVINHAC-LE-HAUT	LOT DOMANIAL AMONT	Cours d'eau	20	920
VERNHES MAURICE	12-175-146	12		LIVINHAC-LE-HAUT	LOT DOMANIAL AMONT	Cours d'eau	20	1040
VERNHES MAURICE	12-175-147	12		LIVINHAC-LE-HAUT	LOT DOMANIAL AMONT	Cours d'eau	25	5010
BASTIDE FRANCK	15-175-019	15	PATURAL	LABESSERETTE	LOT DOMANIAL AMONT	Retenue déconnectée	0	4000
BRUNHES JEAN-MARC	15-86-001	15	MOULIN DE NADAL	LEUCAMP	TRUYERE	Retenue déconnectée	40	12000
BRUNHES JEAN-MARC	15-86-003	15	PUY DE LA PAUSE	LEUCAMP	TRUYERE	Retenue déconnectée	40	3000
CAPREDON LIONEL	15-175-028	15	LA PARGADE	JUNHAC	LOT DOMANIAL AMONT	Cours d'eau	25	3520
COURCHINOX ARLETTE	15-85-007	15	LES SALETTES	VITRAC	CELE	Retenue déconnectée	31	1000
COURCHINOX ARLETTE	15-85-008	15	GARRIGAOU	VITRAC	CELE	Retenue déconnectée	31	4000
CROS ALAIN	15-85-042	15	LA CAPELLE	SAINT-CONSTANT	CELE	Retenue déconnectée	30	12000
CUMA DE L'EAU VIVE	15-85-039	15	PUECH MIGIER	MAURS	CELE	Cours d'eau	82	100000
CUMA DE L'OASIS	15-85-006	15	LE BOS	LEYNHAC	CELE	Retenue déconnectée	30	30000
CUMA DES SAULES	15-85-013	15	LABOUDE	QUEZAC	CELE	Retenue déconnectée	36	35000
EARL COSTE	15-175-004	15	AMBLARDIE	LABESSERETTE	LOT DOMANIAL AMONT	Cours d'eau	30	25000
EARL DE MAYNARD	15-85-033	15	MAYNARD	LE TRIOULOU	CELE	Cours d'eau	35	21500
EARL DES IRIS	15-85-070	15	CARAYS	QUEZAC	CELE	Retenue déconnectée	30	6000
EARL DU MONTEIL	15-85-044	15	LE MONTEIL	CASSANIOUZE	CELE	Retenue déconnectée	50	10000
EARL ELEVAGE BONNET	15-175-037	15	PRE GRAND	LABESSERETTE	LOT DOMANIAL AMONT	Retenue déconnectée	30	8000
EARL ELEVAGE BONNET	15-175-038	15	PRES PETITS	LABESSERETTE	LOT DOMANIAL AMONT	Retenue déconnectée	30	9000
EARL JAULHAC DEVEZE	15-85-023	15	LA DEVEZE	QUEZAC	CELE	Retenue déconnectée	30	10000
EARL LA TUILERIE DU PECHAYRE	15-85-024	15	LA BOUISSOUNASSE	SAINT-CONSTANT	CELE	Cours d'eau	40	20000
EARL LACOMBE	15-85-002	15	LE TRAVERS	SAINT-CONSTANT	CELE	Retenue déconnectée	42	10000
EARL LACOMBE	15-85-063	15	L'IFER	MAURS	CELE	Nappe d'accompagnement	36	10000

Direction départementale des territoires du Lot
Cité administrative - 127, quai Cavaignac - 46009 Cahors Cedex
Tél : 05 65 23 60 60
ddt@lot.gouv.fr

Page 16/61

EARL RAVANEL SABUT	15-85-026	15	CARAYS	QUEZAC	CELE	Retenue déconnectée	30	6000
FONTANEL RAYMOND	15-85-031	15	PUECH JEAN	SAINT-CONSTANT	CELE	Cours d'eau	27	12000
GAEC DE REILHAC	15-85-016	15	REILHAC	ROUZIERIS	CELE	Retenue déconnectée	0	6000
GAEC DE REILHAC	15-85-017	15	REILHAC	ROUZIERIS	CELE	Cours d'eau	0	6000
GAEC BARDET-PHIALIP	15-85-010	15	LE VIALA	MAURS	CELE	Retenue déconnectée	30	10800
GAEC BOS GIRBAL ET FILS	15-86-004	15	LA MONTAGNE DE SOUILLARD	PIERREFORT	TRUYERE	Retenue déconnectée	40	40000
GAEC CALAMITY ELEVAGE	15-85-005	15	VAURS	SAINT-MAMET-LA-SALVETAT	CELE	Retenue déconnectée	50	33000
GAEC CROUTES	15-175-012	15	LESTRADE	SENEZERGUES	LOT DOMANIAL AMONT	Cours d'eau	30	15000
GAEC D'INCAVANAC	15-85-022	15	INCAVANAC	VITRAC	CELE	Retenue déconnectée	40	5000
GAEC DE JAULHAC	15-85-036	15	JAULHAC-LE-BAS	PARLAN	CELE	Retenue déconnectée	50	25000
GAEC DE L'HEMERAL	15-85-029	15	L'HEMERAL	SAINT-ETIENNE-DE-MAURS	CELE	Retenue déconnectée	25	4500
GAEC DE L'HERMET CHAUSY	15-175-016	15	CHAUSY	LABESSERETTE	LOT DOMANIAL AMONT	Retenue déconnectée	40	15000
GAEC DE L'HERMET CHAUSY	15-175-017	15	PRES PETITS	LABESSERETTE	LOT DOMANIAL AMONT	Retenue déconnectée	0	3000
GAEC DE L'HERMET CHAUSY	15-175-018	15	PATURAL	LABESSERETTE	LOT DOMANIAL AMONT	Retenue déconnectée	40	15000
GAEC DE LAGARROUSTE	15-175-002	15	LA GARROUSTE	SANSAC-VEINAZES	LOT DOMANIAL AMONT	Cours d'eau	30	4000
GAEC DE LAGARROUSTE	15-175-003	15	BESSONNIERE	SANSAC-VEINAZES	LOT DOMANIAL AMONT	Retenue déconnectée	30	3600
GAEC DE PETIT BERNARD	15-85-015	15	LE PETIT BERNARD	SAINT-CONSTANT	CELE	Retenue déconnectée	40	8000
GAEC DE SOLIGNAC	15-175-021	15	SOLIGNAC	LABESSERETTE	LOT DOMANIAL AMONT	Retenue déconnectée	30	14000
GAEC DE TRIN	15-85-038	15	TRINS	QUEZAC	CELE	Retenue déconnectée	36	12000
GAEC DES COUMBELS	15-85-040	15	LE PUECH	MAURS	CELE	Retenue déconnectée	40	3800
GAEC DES PRAIRIES	15-85-011	15	LE COUDERC	MAURS	CELE	Retenue déconnectée	40	12000
GAEC DU MAZET	15-85-009	15	LE MAZET	LEYNHAC	CELE	Retenue déconnectée	40	5000
GAEC DU MAZET	15-85-072	15	LA NOGAREDE	LEYNHAC	CELE	Retenue déconnectée	40	7000
GAEC DU TERRIER	15-85-019	15	PRAT LONG	SAINT-CONSTANT	CELE	Retenue déconnectée	20	3000
GAEC DU TERRIER	15-85-020	15	LAS PLACES	SAINT-CONSTANT	CELE	Retenue déconnectée	20	11000
GAEC FLORY	15-85-030	15	LA CAMP DU PUECH	LACAPPELLE-DEL-FRAISSE	CELE	Retenue déconnectée	40	7000
GAEC IZOULET	15-85-046	15	BOISSADEL	BOISSET	CELE	Retenue déconnectée	25	13000
GAEC LAVIGNE	15-175-023	15	BOUSCAL	SENEZERGUES	LOT DOMANIAL AMONT	Retenue déconnectée	60	9000
GAEC LAVIGNE	15-175-024	15	LE BOUYSSOU	SANSAC-VEINAZES	LOT DOMANIAL AMONT	Retenue déconnectée	60	10000
GAEC LE RELAIS	15-85-014	15	LA BROUSSETTE	PARLAN	CELE	Cours d'eau	30	20000
GAEC LES MARAICHERS D'AUZE	15-175-032	15	LE BOURG	VIELLEVIE	LOT DOMANIAL AMONT	Cours d'eau	12	2000
GAEC LES MARAICHERS D'AUZE	15-175-040	15	SAINT PROJET	CASSANIOUZE	LOT DOMANIAL AMONT	Cours d'eau	10	1000
GAEC LHERITIER DELCAMP	15-175-007	15	COLS	MARCOLES	LOT DOMANIAL AMONT	Retenue déconnectée	90	7500
GAEC MONIER-ARNAL	15-175-027	15	LACAZE	LACAPPELLE-DEL-FRAISSE	LOT DOMANIAL AMONT	Retenue déconnectée	45	20000
GAEC SANCONIE	15-175-008	15	QUEYTIVADE	SENEZERGUES	LOT DOMANIAL AMONT	Retenue déconnectée	40	10000
GAEC SANCONIE	15-85-025	15	BERBEZOU	MOURJOU	CELE	Retenue déconnectée	32	17000
LAVIGNE JEROME	15-175-020	15	BOUSCAL	SENEZERGUES	LOT DOMANIAL AMONT	Cours d'eau	40	22000

Direction départementale des territoires du Lot
Cité administrative - 127, quai Cavaignac - 46009 Cahors Cedex
Tél : 05 65 23 60 60
ddt@lot.gouv.fr

Page 17/61

LOUBIERE LAURENT	15-175-026	15	PRES PETITS	LABESSERETTE	LOT DOMANIAL AMONT	Retenue déconnectée	30	9000
NEYRET GARY	15-85-071	15		SAINT-CONSTANT	CELE	Cours d'eau	30	9000
SCEA DE COLS DE JIJHAC	15-175-035	15	COLS	SANSAC-VEINAZES	LOT DOMANIAL AMONT	Retenue déconnectée	60	5400
SERIEYS BRUNO	15-175-031	15	LASBRO	LABESSERETTE	LOT DOMANIAL AMONT	Retenue déconnectée	35	7400
THOUMIEUX ALAIN	15-85-066	15	BERSAGOL	SAINT-ETIENNE-DE-MAURS	CELE	Retenue déconnectée	28	6000
VAISSIERE LAURENT	15-85-068	15	LATAPIE	MAURS	CELE	Retenue déconnectée	25	5000
ASA D IRRIGATION DE PRATS DU PERIGORD	24-81-013	24	LE VERDIER	PRATS-DU-PERIGORD	LEMANCE	Retenue déconnectée	180	70000
ASA DE VILLEFRANCHE	24-81-001	24	LA LONDIE	LAVAUR	LEMANCE	Retenue déconnectée	30	15000
ASA DE VILLEFRANCHE	24-81-002	24	LA MOULINE	BESSE	LEMANCE	Retenue déconnectée	85	40000
ASA DE VILLEFRANCHE	24-81-007	24	LES GRIFOUILLERES	LOUBEJAC	LEMANCE	Retenue déconnectée	30	50000
CUMA L'AIGUILLOU	24-81-004	24	L'AIGUILLOU	BESSE	LEMANCE	Retenue déconnectée	10	4000
CUMA L'AIGUILLOU	24-81-010	24	L'AIGUILLOU	BESSE	LEMANCE	Retenue déconnectée	10	8000
MEZERGUES THIERRY	24-81-015	24	GAVAUDEL	BESSE	LEMANCE	Retenue déconnectée	20	3500
MONTEIL JEAN-PASCAL	24-81-011	24	LE BOIS DE FONCAVE	MAZEYROLLES	LEMANCE	Retenue connectée	30	18000
MONTEIL JEAN-PASCAL	H-24-81-003	24	LE BOIS DE FONCAVE	MAZEYROLLES	LEMANCE	Cours d'eau	4	7000
AMETHYST FRANCE	46-93-002	46		PUY-L'EVEQUE	LOT DOMANIAL AVAL	Cours d'eau	50	23000
ANDISSAC BERNARD	46-175-001	46	LASCOMBES	SAINT-MARTIN-LABOUVAL	LOT DOMANIAL AMONT	Nappe d'accompagnement	59	2940
ANDRE PATRICIA	46-175-002	46	COMPEYRE	CALVIGNAC	LOT DOMANIAL AMONT	Cours d'eau	30	2000
ARBUS BEATRICE	46-82-001	46	LA BOUYSSETTE	SAINT-MARTIN-LE-REDON	THEZE	Cours d'eau	80	24000
ARBUS BEATRICE	46-82-002	46	BOUSSAC	SOTURAC	THEZE	Cours d'eau	13	2700
ARMAND DIDIER	46-84-001	46		CABRERETS	VERS	Cours d'eau	90	2000
ASA D'ANGLARS JUILLAC ET DE LA VALL'EE DU LISSOURGUES	46-93-003	46	MALAYRIES BASSES	ANGLARS-JUILLAC	LOT DOMANIAL AVAL	Cours d'eau	300	200000
ASA D'ANGLARS JUILLAC ET DE LA VALL'EE DU LISSOURGUES	46-93-004	46	FLOIRAS	BELAYE	LOT DOMANIAL AVAL	Cours d'eau	80	30000
ASA D'IRRIGATION DE GAILLAC	46-175-003	46	CARRADE	CAJARC	LOT DOMANIAL AMONT	Cours d'eau	200	150000
ASA D'IRRIGATION DE LA TREILLE	46-175-004	46		MONTBRUN	LOT DOMANIAL AMONT	Cours d'eau	190	180000
ASA D'IRRIGATION DE MATUFLE	46-93-005	46	FONTALBA	CASTELFRANC	LOT DOMANIAL AVAL	Cours d'eau	350	150000
ASA D'IRRIGATION DU MAS DE TOUR DE FAURE	46-175-005	46	LA CONQUE	TOUR-DE-FAURE	LOT DOMANIAL AMONT	Cours d'eau	100	63500
ASA DE BEYNE	46-93-006	46		DOUELLE	LOT DOMANIAL AVAL	Cours d'eau	30	27000
ASA DE GUIRANDE	46-85-006	46	LA GACHE	BAGNAC-SUR-CELE	CELE	Retenue déconnectée	375	450000
ASA DE LA PLAINE EST DE TOUR DE FAURE	46-175-006	46	CHAMPS N?GRES	TOUR-DE-FAURE	LOT DOMANIAL AMONT	Cours d'eau	200	130000
ASA DE SEUZAC	46-175-007	46	SEUZAC	LARNAGOL	LOT DOMANIAL AMONT	Cours d'eau	70	50000
ASA DES GRAVES ET MELERY	46-93-007	46	CAMBOU	ALBAS	LOT DOMANIAL AVAL	Cours d'eau	45	30000
ASA DES TERRES DE LA MADELEINE	46-175-008	46	LA RIVI?RE HAUTE	CAPDENAC	LOT DOMANIAL AMONT	Cours d'eau	90	57000
ASA DU PLATEAU DE SERIGNAC	46-93-008	46	ORGUEIL	MAUROUX	LOT DOMANIAL AVAL	Cours d'eau	1000	900000

Direction départementale des territoires du Lot
Cité administrative - 127, quai Cavaignac - 46009 Cahors Cedex
Tél : 05 65 23 60 60
ddt@lot.gouv.fr

Page 18/61

ASA DU POMPIDOU	46-93-009	46	POMPIDOU	SOTURAC	LOT DOMANIAL AVAL	Cours d'eau	70	138000
ASA POUR L'IRRIGATION DE CASSAGNES	46-82-003	46	MOULIN DU MAS	CASSAGNES	THEZE	Retenue déconnectée	112	50000
ASL D'AYRISSAC	46-85-007	46	AYRISSAC	BRENGUES	CELE	Cours d'eau	55	28000
ASL RIVI?RE DU PAYRAT ET DE CAVANI?S	46-93-010	46	ARTIS	CAHORS	LOT DOMANIAL AVAL	Cours d'eau	40	10000
ASL RIVI?RE DU PAYRAT ET DE CAVANI?S	46-93-011	46	LA BOURIETTE	CAHORS	LOT DOMANIAL AVAL	Cours d'eau	40	10000
BALETY GILBERT	46-82-004	46	LA MOULINETTE, ROC DE BEZE, LA MOULINE, PONT DE VILLEFRANCHE, COUSTAL DES VERGNES; BEZOU; LES TH?RONDELS; LES CAMARADES	MONTCABRIER	THEZE	Cours d'eau	30	4500
BEFFRE FRANCIS	46-175-009	46	LA RIVI?RE (LARROQUE TOIRAC)	SAINT-PIERRE-TOIRAC	LOT DOMANIAL AMONT	Cours d'eau	28	8850
BOURDET FRANCK ET BENOIT	46-93-016	46	LA TUILERIE	SOTURAC	LOT DOMANIAL AVAL	Cours d'eau	50	15000
BOUSCARY PHILIPPE	46-175-012	46	RIBOT	CENEVIERES	LOT DOMANIAL AMONT	Cours d'eau	0	28000
BOUSCARY PHILIPPE	46-175-013	46	GRAVENAS	CENEVIERES	LOT DOMANIAL AMONT	Cours d'eau	40	2600
BOUSCARY PHILIPPE	46-175-138	46	RIBOT	CENEVIERES	LOT DOMANIAL AMONT	Cours d'eau	40	2600
BOUSCARY PHILIPPE	46-175-139	46	RIBOT	CENEVIERES	LOT DOMANIAL AMONT	Cours d'eau	40	2600
BOUSQUET THIERRY	46-83-037	46	LA PASSADE	LES ARQUES	VERT	Cours d'eau	25	3000
CALMETTES MICHEL	46-175-017	46	LES HIERLES	SAINT-PIERRE-TOIRAC	LOT DOMANIAL AMONT	Cours d'eau	30	23000
CAPMAS KATE	46-82-008	46	LASTOUILLES	SOTURAC	THEZE	Cours d'eau	40	500
CARBONNEL ALEXIS	46-85-076	46	DOUJAC	MARCILHAC-SUR-CELE	CELE	Cours d'eau	40	24000
CARRIERES LAURENT	46-82-009	46	PONT DE MONTCABRIER, PONT DE VILLEFRANCHE, BEZOU, ROC DE BEZE, LARTILLAYRE	MONTCABRIER	THEZE	Cours d'eau	45	4500
CASTAGNE ERIC	46-93-020	46	LA MARTILLE	LE BOULVE	LOT DOMANIAL AVAL	Cours d'eau	30	1900
CASTAGNE ERIC	46-93-021	46	LE CAUSSE	SAINT-MATRE	LOT DOMANIAL AVAL	Retenue déconnectée	30	1000
CHABERT GERALD	46-93-022	46	PALOT	LE BOULVE	LOT DOMANIAL AVAL	Retenue déconnectée	15	1900
CHIMINELLO SYLVIE	46-85-014	46	MANDENS	CORN	CELE	Cours d'eau	30	3000
CIRECH ANDR?	46-93-023	46	TOIRAC	PUY-L'EVEQUE	LOT DOMANIAL AVAL	Cours d'eau	31	4350
COMBELLES CHRISTIAN	46-175-021	46		LAROQUE-DES-ARCS	LOT DOMANIAL AMONT	Cours d'eau	15	2500
COMBELLES CHRISTIAN	46-93-024	46	LES TUILERIES	CAHORS	LOT DOMANIAL AVAL	Cours d'eau	40	5000
CONVENANCE MARIE-JOSE	46-84-002	46	PR?S GRANDS - LE BOUT DE LA C?TE - ROC DE L'AIGLE (CABRERETS)	COURS	VERS	Cours d'eau	30	5500
CONVENANCE MARIE-JOSE	46-84-003	46	RIVI?RE DE MARTY	COURS	VERS	Nappe d'accompagnement	30	1440
COURTILLEE ERIC	46-85-019	46	LE COMBET	LE BOURG	CELE	Cours d'eau	0	100
COURTILLEE ERIC	46-85-020	46	LE COMBET	LE BOURG	CELE	Cours d'eau	0	100
COURTILLEE ERIC	46-85-021	46	COMBET	LE BOURG	CELE	Retenue déconnectée	8	1200
CUMA D'ARCAMBAL	46-175-023	46	RIVI?RE DU MOULIN	ARCAMBAL	LOT DOMANIAL AMONT	Cours d'eau	250	60000
CUMA DE CENEVIERES	46-175-024	46	CALVIGNAC, C?NEVI?RES, CORNUS	CENEVIERES	LOT DOMANIAL AMONT	Cours d'eau	80	9500
CURT PIERRE	46-93-028	46	CARROS	ALBAS	LOT DOMANIAL AVAL	Cours d'eau	30	5000
DA LIO DENISE	46-93-030	46	LE CAPMAY	SOTURAC	LOT DOMANIAL AVAL	Cours d'eau	30	3000
DE BRIANCON OLIVIER	46-82-010	46	S?GAD?NE	SOTURAC	THEZE	Cours d'eau	120	85000
DE BRIANCON OLIVIER	46-82-011	46	LE BRUGAL	SOTURAC	THEZE	Cours d'eau	50	1580

Direction départementale des territoires du Lot
Cité administrative - 127, quai Cavaignac - 46009 Cahors Cedex
Tél : 05 65 23 60 60
ddt@lot.gouv.fr

Page 19/61

DELCOR MICHELE	46-85-022	46	MERLET	BRENGUES	CELE	Cours d'eau	20	9000
DELPECH GERARD	46-175-026	46	ST AFFRE	LARROQUE-TOIRAC	LOT DOMANIAL AMONT	Cours d'eau	25	6000
DELRIEU JEAN PIERRE	46-82-012	46	CHAMP DU PONT	SAINT-MARTIN-LE-REDON	THEZE	Cours d'eau	15	10000
DELRIEU JEAN PIERRE	46-82-013	46	GUIRAL	SAINT-MARTIN-LE-REDON	THEZE	Cours d'eau	30	10000
DELSAHUT FRANCIS	46-85-023	46	POUJOLAT	CAMBURAT	CELE	Cours d'eau	31	4000
DESTRUEL BRIGITTE	46-85-025	46	BOURNAZEL	FIGEAC	CELE	Cours d'eau	2	1000
DESTRUEL BRIGITTE	46-85-026	46	BOURNAZEL	FIGEAC	CELE	Retenue déconnectée	3	1000
DESTRUEL BRIGITTE	46-85-027	46	BOURNAZEL	FIGEAC	CELE	Cours d'eau	3	1000
DEVIERS REMI	46-93-130	46	BEYNE	DOUELLE	LOT DOMANIAL AVAL	Cours d'eau	10	2800
DUFOUR DIDIER	46-175-028	46	PECH D'ANDRESSAC	CAJARC	LOT DOMANIAL AMONT	Cours d'eau	60	4500
DUFOUR DIDIER	46-175-146	46	ANDRESSAC	CAJARC	LOT DOMANIAL AMONT	Cours d'eau	60	17000
DULAC SYLVAIN	46-83-008	46	LANTUEJOULS	SAINT-DENIS-CATUS	VERT	Cours d'eau	25	3300
DULAC SYLVAIN	46-83-030	46	LAS COMBELLES	GIGOUZAC	VERT	Cours d'eau	0	800
EARL AGRI MOULTON	46-85-028	46	LE CLOS DE ROQUE	CAMBOULIT	CELE	Retenue déconnectée	35	8000
EARL ALAIN SOULIE	46-175-029	46	MAS DE DOUCET	MONTBRUN	LOT DOMANIAL AMONT	Cours d'eau	45	44000
EARL CALAS	46-85-048	46	LE CAYRE HAUT	FIGEAC	CELE	Cours d'eau	40	18000
EARL CARILLO	46-83-018	46	LES CEVENNES	CASTELFRANC	VERT	Cours d'eau	40	500
EARL CARILLO	46-83-019	46	LES CAMPAGNES	CASTELFRANC	VERT	Cours d'eau	40	1500
EARL D'ARQUIES	46-93-035	46	GALEPTAN	DURAVEL	LOT DOMANIAL AVAL	Cours d'eau	30	4000
EARL DE BAQUE	46-93-019	46	LES CROUZETS	TOUZAC	LOT DOMANIAL AVAL	Cours d'eau	12	8000
EARL DE BAQUE	46-93-036	46	BAQUE	TOUZAC	LOT DOMANIAL AVAL	Cours d'eau	66	20000
EARL DE BAQUE	46-93-076	46	COURBENAC	PUY-L'EVEQUE	LOT DOMANIAL AVAL	Cours d'eau	60	10000
EARL DE FLORY	46-83-009	46	LA RIVI?RE	CATUS	VERT	Cours d'eau	40	2200
EARL DE FLORY	46-83-033	46	VILARIE	CATUS	VERT	Cours d'eau	40	3600
EARL DE GENDROU	46-82-017	46	GUIRAL	SAINT-MARTIN-LE-REDON	THEZE	Cours d'eau	40	15000
EARL DE GENDROU	46-82-029	46	FALCOU	SAINT-MARTIN-LE-REDON	THEZE	Nappe souterraine	8	500
EARL DE GENDROU	46-82-030	46	LE PRUNIER	SAINT-MARTIN-LE-REDON	THEZE	Nappe souterraine	40	500
EARL DE GENDROU	46-93-038	46	CACH	TOUZAC	LOT DOMANIAL AVAL	Cours d'eau	35	4000
EARL DE GENDROU	46-93-039	46	COMBES	TOUZAC	LOT DOMANIAL AVAL	Cours d'eau	55	2000
EARL DE LA COMBE	46-93-040	46	CLOS DE LYS	DURAVEL	LOT DOMANIAL AVAL	Cours d'eau	60	18060
EARL DE LA TREILLE	46-93-041	46		DOUELLE	LOT DOMANIAL AVAL	Cours d'eau	40	4900
EARL DE LATGA	46-175-035	46	ESPIIT	FRONTENAC	LOT DOMANIAL AMONT	Cours d'eau	30	14000
EARL DE LATGA	46-175-036	46	FRESCATY	SAINT-PIERRE-TOIRAC	LOT DOMANIAL AMONT	Cours d'eau	40	65000
EARL DE PONS	46-93-043	46	LE PESQUIER	FARGUES	LOT DOMANIAL AVAL	Retenue déconnectée	40	1200
EARL DE PONS	46-93-044	46	PONS, MARLIAC (COM. DE BELAYE)	FARGUES	LOT DOMANIAL AVAL	Retenue déconnectée	30	10000
EARL DE PREMIAC	46-175-040	46	PR?MIAC	LARNAGOL	LOT DOMANIAL AMONT	Cours d'eau	55	39200
EARL DE PREMIAC	46-175-041	46	LA SOUBIRANE	LARNAGOL	LOT DOMANIAL AMONT	Cours d'eau	35	8000

Direction départementale des territoires du Lot
Cité administrative - 127, quai Cavaignac - 46009 Cahors Cedex
Tél : 05 65 23 60 60
ddt@lot.gouv.fr

EARL DES COMBES	46-93-045	46	LES COMBES	TOUZAC	LOT DOMANIAL AVAL	Cours d'eau	20	13000
EARL DES TUILLERES	46-175-043	46	LA RIVI?RE	LARROQUE-TOIRAC	LOT DOMANIAL AMONT	Cours d'eau	25	7500
EARL DES TUILLERES	46-175-044	46	LA RIV?RE	LARROQUE-TOIRAC	LOT DOMANIAL AMONT	Cours d'eau	25	7500
EARL DOLS	46-175-045	46	LA RIVI?RE	BOUZIES	LOT DOMANIAL AMONT	Cours d'eau	40	5000
EARL DOLS	46-175-047	46	BOUZIES BAS	SAINT-GERY	LOT DOMANIAL AMONT	Cours d'eau	35	15000
EARL DOMAINE DE CHANTELLE	46-93-047	46	CHANTELLE	CAILLAC	LOT DOMANIAL AVAL	Cours d'eau	50	14000
EARL DOMAINE DE CHANTELLE	46-93-126	46	CHANTELLE	CAILLAC	LOT DOMANIAL AVAL	Cours d'eau	25	10000
EARL DOMAINE DU BUIS	46-82-018	46	CAVART	MONTCABRIER	THEZE	Cours d'eau	35	6000
EARL DOMAINE DU BUIS	46-82-019	46	CAZES	SAINT-MARTIN-LE-REDON	THEZE	Cours d'eau	30	20000
EARL DU JY	46-175-078	46	LES COMMUNAUX	CADRIEU	LOT DOMANIAL AMONT	Cours d'eau	30	21000
EARL DU JY	46-175-128	46	LE CHAMPS DU RAT	CADRIEU	LOT DOMANIAL AMONT	Cours d'eau	50	13000
EARL DU LAC	46-93-048	46	LES BALMES	PUY-L'EVEQUE	LOT DOMANIAL AVAL	Cours d'eau	60	18000
EARL DU LAC	46-93-049	46	TENDOU	PUY-L'EVEQUE	LOT DOMANIAL AVAL	Cours d'eau	60	42000
EARL DU MAS DE BESSAC	46-175-079	46	MAISON	CALVIGNAC	LOT DOMANIAL AMONT	Cours d'eau	30	45000
EARL DU MAS DE BESSAC	46-175-080	46	LE COMMUNAL	CALVIGNAC	LOT DOMANIAL AMONT	Cours d'eau	30	15000
EARL DU MAS DE BESSAC	46-175-107	46	LA SOUBIRANE	LARNAGOL	LOT DOMANIAL AMONT	Cours d'eau	40	35000
EARL DU MAS DE BESSAC	46-175-143	46	PIECE GRANDE	CALVIGNAC	LOT DOMANIAL AMONT	Cours d'eau	30	10000
EARL DU MAS DE BESSAC	46-175-144	46	LA CASTAGNAL	CALVIGNAC	LOT DOMANIAL AMONT	Cours d'eau	30	10000
EARL DU MAS DE BESSAC	46-175-145	46		CALVIGNAC	LOT DOMANIAL AMONT	Cours d'eau	90	45000
EARL DU ROC DE COMTE	46-175-083	46	LA RIVI?RE (LE CUZOUL)	CAJARC	LOT DOMANIAL AMONT	Cours d'eau	50	5000
EARL DU ROC DE COMTE	46-175-136	46	LA RIVIERE	CAJARC	LOT DOMANIAL AMONT	Cours d'eau	50	150
EARL DU ROC DE COMTE	46-175-149	46	LACAUNHE	CAJARC	LOT DOMANIAL AMONT	Nappe d'accompagnement	40	2500
EARL HORTISYL	46-93-050	46		CAHORS	LOT DOMANIAL AVAL	Cours d'eau	8	8000
EARL LA BANIERE	46-93-053	46	LA GIBERTIE	LAGARDELLE	LOT DOMANIAL AVAL	Cours d'eau	40	5950
EARL LA SALABERTIE	46-85-055	46	LACAM	BAGNAC-SUR-CELE	CELE	Retenue déconnectée	30	7000
EARL LA TOULZANE	46-175-051	46	NICOULEAU	CAPDENAC	LOT DOMANIAL AMONT	Cours d'eau	40	18000
EARL LA TOULZANE	46-175-137	46	Bouby	CAPDENAC	LOT DOMANIAL AMONT	Cours d'eau	40	6000
EARL LE SOL DES BAZELLES	46-175-052	46	LA RIVI?RE	FAYCELLES	LOT DOMANIAL AMONT	Cours d'eau	30	21000
EARL LE TOUROUNDDEL	46-93-055	46	SEGOS	LE BOULVE	LOT DOMANIAL AVAL	Retenue déconnectée	45	27000
EARL LES 4 SAISONS	46-85-040	46	CAUDENAT	BRENGUES	CELE	Cours d'eau	50	11000
EARL LOU CAPMAY	46-93-083	46	CAPMAY, GUIBERT, LA POMPIDOU	SOTURAC	LOT DOMANIAL AVAL	Cours d'eau	90	50000
EARL MAGNE ARNAUD	46-175-053	46	ANDRESSAC SUD	CAJARC	LOT DOMANIAL AMONT	Cours d'eau	18	3000
EARL MAGNE ARNAUD	46-175-054	46	ANDRESSAC	CAJARC	LOT DOMANIAL AMONT	Cours d'eau	30	49000
EARL MAS DE LABORIE	46-85-058	46	MONTEIL	MARCILHAC-SUR-CELE	CELE	Cours d'eau	32	20000
EARL SAINT LAURENT	46-85-044	46	ST LAURENT - LES GLAYRES - LES VERGNES - MOULIN DE GOUDOU	CORN	CELE	Cours d'eau	35	32000
EARL SOULAYRES	46-93-107	46	PORTE VITR?	PARNAC	LOT DOMANIAL AVAL	Nappe d'accompagnement	45	60000
EARL SOULAYRES	46-93-108	46	PORTE VITR? - CAMP DE BOUYSSOU	PARNAC	LOT DOMANIAL AVAL	Cours d'eau	50	20000

Direction départementale des territoires du Lot
Cité administrative - 127, quai Cavaignac - 46009 Cahors Cedex
Tél : 05 65 23 60 60
ddt@lot.gouv.fr

EXE JEAN-FRANÇOIS	46-85-045	46	MAS ROUX	MONTREDON	CELE	Retenue déconnectée	30	10000
FABRE JEAN-CLAUDE	46-82-028	46	PRAIRIE BASSE	SAINT-MARTIN-LE-REDON	THEZE	Cours d'eau	35	1500
FABRE MAURICE	46-82-020	46	PRAIRIE BASSE	SAINT-MARTIN-LE-REDON	THEZE	Cours d'eau	35	1500
FAGES JACQUELINE	46-85-046	46	SR MARTIN, ST CIRGUES (FIGEAC)	CAMBOULIT	CELE	Cours d'eau	35	10000
FIGUIE STEPHANE	46-85-032	46	LES ANGLADES	SAULIAC-SUR-CELE	CELE	Cours d'eau	30	15000
FIGUIE STEPHANE	46-85-047	46	LA MERLIE	SAULIAC-SUR-CELE	CELE	Cours d'eau	30	3000
FLAUJAC DAVID	46-175-062	46	ISLE DE PREMIAC	LARNAGOL	LOT DOMANIAL AMONT	Cours d'eau	49	17600
FLAUJAC DAVID	46-175-063	46	LES CONDAMINES	SAINT-MARTIN-LABOUVAL	LOT DOMANIAL AMONT	Cours d'eau	50	4500
FOUQUES JULIEN	46-175-032	46	LE TOURON	CALVIGNAC	LOT DOMANIAL AMONT	Cours d'eau	45	45000
FOUQUES JULIEN	46-175-033	46	COMPEYRE	CALVIGNAC	LOT DOMANIAL AMONT	Cours d'eau	40	15000
FOUQUES JULIEN	46-175-034	46	LES GRAVIERS / COMPEYRE	CALVIGNAC	LOT DOMANIAL AMONT	Cours d'eau	35	8000
FRAYSSINOU JACQUES	46-82-022	46	LASTOUEILLES	SAINT-MARTIN-LE-REDON	THEZE	Cours d'eau	30	17000
GAEC CHAMP DEL MAS	46-85-034	46	CHAMP DEL MAS	LISSAC-ET-MOURET	CELE	Retenue déconnectée	30	800
GAEC CHAMP DEL MAS	46-85-035	46	CHAMP DEL MAS	LISSAC-ET-MOURET	CELE	Retenue déconnectée	25	1500
GAEC COMBE DE CAIX	46-83-020	46	RIVIERE DU VERT - LA BORIE HAUTE	GIGOUZAC	VERT	Cours d'eau	40	14400
GAEC COMBE DE CAIX	46-83-021	46	AUZEROLLES	GIGOUZAC	VERT	Retenue déconnectée	40	2000
GAEC D'ANGLARS	46-175-058	46	LES COMMUNAUX	CADRIEU	LOT DOMANIAL AMONT	Cours d'eau	30	40000
GAEC D'ANGLARS	46-175-096	46	LE CHAMPS DU RAT	CADRIEU	LOT DOMANIAL AMONT	Cours d'eau	50	25000
GAEC D'ANGLARS	46-85-049	46	SARROU	MARCILHAC-SUR-CELE	CELE	Cours d'eau	30	25000
GAEC DE CAMINOL	46-93-065	46	RIVIERE DE LAPOUJADE	CAILLAC	LOT DOMANIAL AVAL	Cours d'eau	40	3900
GAEC DE FERLUC	46-85-050	46	VIALET	BESSONIES	CELE	Retenue déconnectée	30	1900
GAEC DE L'ISLE	46-175-025	46	LABRUYERE, LES GRAVIERS, LE COMMUNAL, LE SAULOU	CALVIGNAC	LOT DOMANIAL AMONT	Cours d'eau	140	45000
GAEC DE LA BARRADE	46-93-060	46	L'AMERIQUE	PARNAC	LOT DOMANIAL AVAL	Cours d'eau	0	1000
GAEC DE LA BARRADE	46-93-123	46		PRADINES	LOT DOMANIAL AVAL	Cours d'eau	0	7000
GAEC DE LA COURPE	46-175-059	46	CANEVAL	SAINT-GERY	LOT DOMANIAL AMONT	Cours d'eau	40	31000
GAEC DE LA COURPE	46-175-060	46	RIVIERE BASSE	SAINT-GERY	LOT DOMANIAL AMONT	Cours d'eau	40	35000
GAEC DE LA COURPE	46-175-061	46	BOUT DE RIVIERE	SAINT-GERY	LOT DOMANIAL AMONT	Cours d'eau	40	30000
GAEC DE LA CRETE	12-175-093	46	SUD ANDRESSAC	CAJARC	LOT DOMANIAL AMONT	Cours d'eau	40	15000
GAEC DE LAMOLERIE	46-85-051	46	SOURNAC	MONTREDON	CELE	Retenue déconnectée	30	15000
GAEC DE LARNAUDIE	46-93-062	46	LARNAUDIE	LE BOULVE	LOT DOMANIAL AVAL	Retenue déconnectée	35	12000
GAEC DE LARNAUDIE	46-93-092	46	RIALS	LE BOULVE	LOT DOMANIAL AVAL	Retenue déconnectée	45	13000
GAEC DE MALARET	46-85-030	46	CONDAMINES	FIGEAC	CELE	Cours d'eau	26	11700
GAEC DE MEMBRY	46-93-066	46	RIVIERE DE MEMBRY	LUZEC	LOT DOMANIAL AVAL	Cours d'eau	68	12250
GAEC DE REGANHAC	46-175-064	46	RIVIERE DE LAMAGDELAINE	LAMAGDELAINE	LOT DOMANIAL AMONT	Cours d'eau	40	22000
GAEC DE REGANHAC	46-175-065	46	REGANHAC	LAMAGDELAINE	LOT DOMANIAL AMONT	Cours d'eau	40	20000
GAEC DE REGANHAC	46-175-066	46	RANDALS	LAMAGDELAINE	LOT DOMANIAL AMONT	Cours d'eau	40	35000
GAEC DE REGANHAC	46-175-067	46	LA RIVIERE	LAMAGDELAINE	LOT DOMANIAL AMONT	Cours d'eau	40	5000

Direction départementale des territoires du Lot
Cité administrative - 127, quai Cavaignac - 46009 Cahors Cedex
Tél : 05 65 23 60 60
ddt@lot.gouv.fr

GAEC DE SAINT BENOIT	46-93-072	46	LES SABLES	GREZELS	LOT DOMANIAL AVAL	Cours d'eau	40	17000
GAEC DE SALEME	46-175-068	46		CENEVIERES	LOT DOMANIAL AMONT	Cours d'eau	20	5000
GAEC DE SALEME	46-175-069	46	SAULOU	LARNAGOL	LOT DOMANIAL AMONT	Cours d'eau	20	16000
GAEC DE SALEME	46-175-070	46	SOUS L'ANGLE	LARNAGOL	LOT DOMANIAL AMONT	Cours d'eau	20	13000
GAEC DE SALEME	46-175-071	46	RIVI?RE PREMIAC	LARNAGOL	LOT DOMANIAL AMONT	Cours d'eau	20	6000
GAEC DE SALEME	46-175-072	46	LES GRAVES	LARNAGOL	LOT DOMANIAL AMONT	Cours d'eau	20	12000
GAEC DE SALEME	46-175-073	46	L'ILE BASSE	SAINT-MARTIN-LABOUVAL	LOT DOMANIAL AMONT	Cours d'eau	30	1200
GAEC DE SCAUMELS	46-85-052	46	ROC DE LA CLOUQUE	FIGEAC	CELE	Cours d'eau	40	7200
GAEC DE SCAUMELS	46-85-053	46	MAISON NEUVE	VIAZAC	CELE	Cours d'eau	30	18000
GAEC DE SCAUMELS	46-85-054	46	BUZAC	LUNAN	CELE	Cours d'eau	38	1000
GAEC DES CHENES	46-85-033	46	COMBE CAVE	BAGNAC-SUR-CELE	CELE	Retenue déconnectée	20	9000
GAEC DES COLLINES	46-85-079	46	BUZAC	VIAZAC	CELE	Cours d'eau	30	1500
GAEC DES FLEURS	46-93-067	46	MAS DE MANSOU	CAHORS	LOT DOMANIAL AVAL	Cours d'eau	15	3000
GAEC DES PLAINES	46-175-076	46	RIVIERE BASSE	ARCAMBAL	LOT DOMANIAL AMONT	Cours d'eau	90	10000
GAEC DES PLAINES	46-175-077	46	VELLES	SAINT-CERNIN	LOT DOMANIAL AMONT	Cours d'eau	90	18000
GAEC DES PLAINES	46-175-125	46	RIVI?RE DE COTY	LAMAGDELAINE	LOT DOMANIAL AMONT	Cours d'eau	40	18000
GAEC DES PLAINES	46-175-127	46	RIVIERE DE COTY	LAMAGDELAINE	LOT DOMANIAL AMONT	Cours d'eau	60	2200
GAEC DU CIRET	46-93-070	46	LES SOLES	LUZECHE	LOT DOMANIAL AVAL	Cours d'eau	50	8000
GAEC DU CIRET	46-93-117	46	LA SOLE	LUZECHE	LOT DOMANIAL AVAL	Cours d'eau	9	4000
GAEC DU DOUCET	46-85-078	46	LA MONTAGNETTE	FIGEAC	CELE	Cours d'eau	30	3000
GAEC DU PUECH DE GAUDAT	12-175-157	46	COURMOULLIE	LARROQUE-TOIRAC	LOT DOMANIAL AMONT	Cours d'eau	40	15000
GAEC FERME DE LAFILLOU	46-83-002	46	LA BUTTE	LES JUNIES	VERT	Cours d'eau	25	9500
GAEC FERME DE LAFILLOU	46-83-015	46	LAFILLOU	LHERM	VERT	Retenue déconnectée	35	4500
GAEC FERME DE LAFILLOU	46-83-017	46	PONT DES MERLYS	LES JUNIES	VERT	Cours d'eau	25	2000
GAEC FERME DE LAFILLOU	46-83-038	46	LAFILLOU	LHERM	VERT	Retenue déconnectée	35	8000
GAEC LA CAZELLE	46-175-086	46	LE BOURG	MONTBRUN	LOT DOMANIAL AMONT	Cours d'eau	30	50000
GAEC LA MOULINE	46-83-003	46	RIVI?RE	CATUS	VERT	Cours d'eau	25	6000
GAEC LA MOULINE	46-83-024	46	LE CAMP - LABORIO - PR? DE MONSIEUR	SAINT-DENIS-CATUS	VERT	Cours d'eau	11	14000
GAEC LE CELCAUSSE	46-85-056	46	LE MOULIN, SALSAC, FAYSSE, PONT DE LAMOTHE, LES BRESSOLLES	BRENGUES	CELE	Cours d'eau	30	1500
GAEC LE CUSTAL	46-85-031	46	MONTEILS	MARCILHAC-SUR-CELE	CELE	Cours d'eau	30	15000
GAEC LE ROUERGUE	46-83-023	46	RIVI?RE DE LA BELLE	MECHMONT	VERT	Retenue déconnectée	25	2260
GAEC RAMES ET FILS	46-175-030	46	ANDRESSAC	CAJARC	LOT DOMANIAL AMONT	Cours d'eau	60	60000
GAEC RAMES ET FILS	46-175-031	46	ANDRESSAC	CAJARC	LOT DOMANIAL AMONT	Cours d'eau	60	30000
GAEC RAMES ET FILS	46-175-129	46	LA COUAL	CAJARC	LOT DOMANIAL AMONT	Cours d'eau	60	5000
GAEC ST AFFRE	46-175-056	46	SAINT AFFRE	LARROQUE-TOIRAC	LOT DOMANIAL AMONT	Cours d'eau	30	50000
GARRIGUES REMI	46-93-073	46	MIRANDOL	ALBAS	LOT DOMANIAL AVAL	Cours d'eau	20	1500
GARY EMILIE	46-175-110	46	CORNUS	CENEVIERES	LOT DOMANIAL AMONT	Cours d'eau	35	4200

Direction départementale des territoires du Lot
Cité administrative - 127, quai Cavaignac - 46009 Cahors Cedex
Tél : 05 65 23 60 60
ddt@lot.gouv.fr

GARY LAURENT	46-175-088	46	SALESSE	CALVIGNAC	LOT DOMANIAL AMONT	Cours d'eau	30	10000
GARY LAURENT	46-175-089	46	LE CASTAGNAL	CALVIGNAC	LOT DOMANIAL AMONT	Cours d'eau	20	3000
GARY LAURENT	46-175-140	46	SALESSE	CALVIGNAC	LOT DOMANIAL AMONT	Cours d'eau	96	50000
GAUSSINEL SERGE	46-93-071	46	LE MEOURE	PUY-L'EVEQUE	LOT DOMANIAL AVAL	Cours d'eau	60	35000
GAUSSINEL SERGE	46-93-074	46	GRIMARD	DURAVEL	LOT DOMANIAL AVAL	Cours d'eau	30	8000
GRIMAL JOEL	46-85-057	46	CAUDENAT, LA DRAGONI?RE, MOULIN VIEUX	BRENGUES	CELE	Cours d'eau	30	2500
HAVEZ LEON	46-83-036	46	RUE DE LA CHAPELLE	LES JUNIES	VERT	Cours d'eau	4	1000
HENRY PATRICE	46-175-090	46	ETANG DE LA MADELEINE	FAYCELLES	LOT DOMANIAL AMONT	Retenue déconnectée	40	4000
JOUCLAS SEBASTIEN	46-175-131	46	LE CARRY, LES CLEDOUS	ARCAMBAL	LOT DOMANIAL AMONT	Cours d'eau	30	1500
JOUCLAS SEBASTIEN	46-175-132	46		ARCAMBAL	LOT DOMANIAL AMONT	Cours d'eau	30	500
LABRO CHRISTIAN	46-175-133	46	LE PONT	SAINT-GERY	LOT DOMANIAL AMONT	Cours d'eau	30	2000
LASFARGUES JEAN-MARIE	46-83-025	46	LE BATTANT	LABASTIDE-DU-VERT	VERT	Cours d'eau	25	1000
LE BOUYSSSET	46-82-027	46	BOUYSSSET	SAINT-MARTIN-LE-REDON	THEZE	Nappe d'accompagnement	0	3000
LEGTA LA VINADIE	46-175-098	46	ARELLES, LE SOULI?, LA RIVI?RE HAUTE	CAPDENAC	LOT DOMANIAL AMONT	Cours d'eau	20	20000
LES RESTAURANTS DU COEUR	46-93-081	46	CHEMIN DES JARDINS DU COEUR	CAHORS	LOT DOMANIAL AVAL	Cours d'eau	30	3000
LEZOURET NADINE	46-93-115	46	MAS DELLEU	CALAMANE	LOT DOMANIAL AVAL	Retenue déconnectée	30	1000
LUFAU ROBERT	46-175-104	46	B?ARS	ARCAMBAL	LOT DOMANIAL AMONT	Cours d'eau	30	900
MIGNOT SANDRA	46-175-147	46	MONDIES	ARCAMBAL	LOT DOMANIAL AMONT	Cours d'eau	20	4500
MOLES JEAN-PIERRE	46-175-106	46	CORNUS	CENEVIERES	LOT DOMANIAL AMONT	Cours d'eau	40	6000
MOULY REGIS	46-93-084	46	LES GENIEVRES	DURAVEL	LOT DOMANIAL AVAL	Cours d'eau	65	38000
MOURGUES BERNARD	46-93-087	46	LES FARGUETTES	FARGUES	LOT DOMANIAL AVAL	Retenue déconnectée	40	21000
MOURGUES BERNARD	46-93-088	46	LE GENDRAU	FARGUES	LOT DOMANIAL AVAL	Retenue déconnectée	50	12000
ORTALO-MAGNE ANDR?	46-175-109	46	L'ILE	LARNAGOL	LOT DOMANIAL AMONT	Cours d'eau	30	8000
OULIE PHILIPPE	46-85-061	46	BAZOS	BRENGUES	CELE	Cours d'eau	45	15000
OULIE PHILIPPE	46-85-062	46	LA DRAGONNIERE (BRENGUES) / NAZAC (ST SULPICE)	BRENGUES	CELE	Cours d'eau	30	15000
OULIE PHILIPPE	46-85-067	46	MOULIN VIEUX	BRENGUES	CELE	Cours d'eau	40	5000
OULIE PHILIPPE	46-85-068	46	MOULIN	SAINT-SULPICE	CELE	Cours d'eau	30	2000
PAGES CHRISTOPHE	46-93-089	46	TOIRAC	PUY-L'EVEQUE	LOT DOMANIAL AVAL	Cours d'eau	30	24000
PALMADE MATTHIEU	46-93-090	46	AGLAN	SOTURAC	LOT DOMANIAL AVAL	Cours d'eau	50	55000
PEGOURIE CYRIL	46-175-084	46	CAMP DE CAPELLE	CAJARC	LOT DOMANIAL AMONT	Cours d'eau	50	9000
PEGOURIE CYRIL	46-175-085	46	ANDRESSAC	CAJARC	LOT DOMANIAL AMONT	Cours d'eau	65	20000
PEGOURIE CYRIL	46-175-135	46	SEUZAC	LARNAGOL	LOT DOMANIAL AMONT	Cours d'eau	60	50000
QUERCY OLIVIER	46-85-069	46	MANDENS	CORN	CELE	Nappe d'accompagnement	25	4000
QUERCY OLIVIER	46-85-070	46	GOUDOU	CORN	CELE	Cours d'eau	25	4000
RAFFY GILLES	46-175-048	46	CONDUCHE	BOUZIES	LOT DOMANIAL AMONT	Cours d'eau	80	28700
RAFFY GILLES	46-175-049	46	LA RIVI?RE; MAS DEL BOSC, LARCH?RE	BOUZIES	LOT DOMANIAL AMONT	Cours d'eau	40	5000
RAFFY GILLES	46-175-050	46	L'ILE	TOUR-DE-FAURE	LOT DOMANIAL AMONT	Cours d'eau	85	17800

Direction départementale des territoires du Lot
Cité administrative - 127, quai Cavaignac - 46009 Cahors Cedex
Tél : 05 65 23 60 60
ddt@lot.gouv.fr

Page 24/61

RAFFY GILLES	46-85-036	46		CABRERETS	CELE	Cours d'eau	35	5100
RAFFY GILLES	46-85-037	46	CONDAT	BOUZIES	CELE	Cours d'eau	40	30000
RAUFFET SYLVIE	46-175-113	46	COURNOULINE	MONTBRUN	LOT DOMANIAL AMONT	Cours d'eau	30	6000
RAYNAL JEAN-BERTRAND	46-93-093	46	BOISGRAND	DOUELLE	LOT DOMANIAL AVAL	Cours d'eau	30	6500
RAYNAL JEAN-BERTRAND	46-93-116	46	LES MOULINETTES	DOUELLE	LOT DOMANIAL AVAL	Cours d'eau	7	5000
RAYNOIR DIDIER	46-93-094	46	LA MOULINETTE	CAILLAC	LOT DOMANIAL AVAL	Cours d'eau	10	2000
REDON FREDERIC	46-93-095	46	LES FONTENELLES	PRAYSSAC	LOT DOMANIAL AVAL	Cours d'eau	40	1750
RESTA CLAUDINE	46-175-114	46	GAILLAC	CAJARC	LOT DOMANIAL AMONT	Cours d'eau	40	3000
RHODES MARILYNE	46-175-116	46	LES HIERLES	SAINT-PIERRE-TOIRAC	LOT DOMANIAL AMONT	Cours d'eau	40	35000
RIGAL ELIANE	46-85-072	46		FIGEAC	CELE	Cours d'eau	35	6000
RIGAL ELIANE	46-85-073	46	MAS DE SUDRE	CAMBOULIT	CELE	Cours d'eau	40	6000
RIGAL ELIANE	46-85-074	46	ST PIERRE	CAMBOULIT	CELE	Cours d'eau	35	6000
RIGOUSTE GERARD	46-83-027	46	PECHARMINIE	MONTCLERA	VERT	Retenue déconnectée	40	1500
ROQUES CHRISTIAN	46-175-118	46	LES HIERLES HAUTES	SAINT-PIERRE-TOIRAC	LOT DOMANIAL AMONT	Cours d'eau	25	17000
SA CAPEL 4 SAISONS	46-93-118	46	PLAINE DU PAL	CAHORS	LOT DOMANIAL AVAL	Cours d'eau	7	6000
SAS LABORATOIRE PHYT S PRODUCTIONS	46-93-129	46	LA BOUYGUE	CAILLAC	LOT DOMANIAL AVAL	Nappe souterraine	25	20000
SCEA BEAUMONT	46-93-119	46	LES LACADES	VIRE-SUR-LOT	LOT DOMANIAL AVAL	Cours d'eau	30	2000
SCEA CABRI CAJARC	46-175-121	46	RIVIERE LONGUE	CAJARC	LOT DOMANIAL AMONT	Cours d'eau	40	14000
SCEA DES DOMAINES ROCHE	46-93-121	46	LA CROZE	DURAVEL	LOT DOMANIAL AVAL	Cours d'eau	30	10000
SCEA DES SOURCES	46-93-099	46	ROUBY	BOISSIERES	LOT DOMANIAL AVAL	Cours d'eau	30	7200
SCEA DU MAS DE LA BOUYSSSE	46-83-007	46	LES CAMPAGNES LES CENEVENES	CASTELFRANC	VERT	Cours d'eau	25	8000
SCEA LE JARDIN ENCHANTE	46-93-075	46	LERAL	LAGARDELLE	LOT DOMANIAL AVAL	Cours d'eau	20	3000
SCEA LE JARDIN ENCHANTE	46-93-110	46	ZA DE MEYMES	PRAYSSAC	LOT DOMANIAL AVAL	Nappe d'accompagnement	20	2000
SCEA PEPINIERES POZZER	46-93-100	46	COMBES	TOUZAC	LOT DOMANIAL AVAL	Cours d'eau	60	50000
SCI BCG	46-93-101	46	SOUILLAC	FLORESSAS	LOT DOMANIAL AVAL	Nappe souterraine	6	12000
SEGOND MICHEL	46-85-075	46	CAMBOU - MERLIE	MARCILHAC-SUR-CELE	CELE	Cours d'eau	30	3000
TERRET BERNARD	46-175-122	46	GALESIE BAS	ARCAMBAL	LOT DOMANIAL AMONT	Cours d'eau	40	2500
TOURILLE CLEMENT	46-175-123	46	TRAPY	CAPDENAC	LOT DOMANIAL AMONT	Cours d'eau	40	17000
TOURILLE CLEMENT	46-175-134	46	LA RIVIERE	LARROQUE-TOIRAC	LOT DOMANIAL AMONT	Cours d'eau	35	12000
TRUEL WILLIAM	46-85-081	46		MARCILHAC-SUR-CELE	CELE	Cours d'eau	45	10000
VAN VEGCHEL HENRICUS	46-93-124	46	LA RIVIERE	LUZECHE	LOT DOMANIAL AVAL	Cours d'eau	6	600
ALBERTINI THIERRY	47-93-003	47	SARRAZY	VILLENEUVE-SUR-LOT	LOT DOMANIAL AVAL	Cours d'eau	35	36000
ALBERTINI THIERRY	47-93-004	47	BOURDIEU-BLANC	VILLENEUVE-SUR-LOT	LOT DOMANIAL AVAL	Nappe d'accompagnement	30	20000
AMADIO ALAIN	47-93-005	47	LE METGE	CLAIRAC	LOT DOMANIAL AVAL	Cours d'eau	10	1000
AMBROZIO CHARLIE	47-93-007	47	GRAMAT	CASTELMORON-SUR-LOT	LOT DOMANIAL AVAL	Cours d'eau	20	5000
ANTRAYGUES OLIVIER	47-93-538	47	TRIGUEDINA	SAINT-GEORGES	LOT DOMANIAL AVAL	Retenue déconnectée	18	8000
ANTRAYGUES PHILIPPE	47-93-539	47	PRES DE LACAJOQUE	SAINT-GEORGES	LOT DOMANIAL AVAL	Retenue déconnectée	30	6000

Direction départementale des territoires du Lot
Cité administrative - 127, quai Cavaignac - 46009 Cahors Cedex
Tél : 05 65 23 60 60
ddt@lot.gouv.fr

ARBUS BEATRICE	47-82-001	47	SAINT MARTIN	FUMEL	THEZE	Cours d'eau	80	15000
ARDAILLOU BERNADETTE	47-81-001	47	LATAPIE	CUZORN	LEMANCE	Cours d'eau	35	6000
ARDAILLOU BERNADETTE	47-81-002	47	LATAPIE	CUZORN	LEMANCE	Cours d'eau	35	1500
ARDAILLOU BERNADETTE	47-81-003	47	LATAPIE	CUZORN	LEMANCE	Nappe d'accompagnement	12	10
ARDAILLOU BERNADETTE	47-81-004	47	LATAPIE	CUZORN	LEMANCE	Nappe d'accompagnement	40	10
ARDAILLOU BERNADETTE	47-81-045	47	BELARBRE	CUZORN	LEMANCE	Retenue déconnectée	0	10500
ASA AIGUILLON GALAPIAN LAGARRIGUE	47-93-542	47	SAINTE RADEGONDE	AIGUILLON	LOT DOMANIAL AVAL	Cours d'eau	1800	500000
ASA AIGUILLON GALAPIAN LAGARRIGUE	47-93-543	47	GALAPIAN/GANET	SAINTE-SALVY	LOT DOMANIAL AVAL	Retenue déconnectée	0	900000
ASA DE BERGOUGNAN	47-93-544	47	JOURDAN	BAZENS	LOT DOMANIAL AVAL	Retenue déconnectée	50	80000
ASA DE BIAS	47-93-545	47	LA CATHERIE	BIAS	LOT DOMANIAL AVAL	Cours d'eau	1000	600000
ASA DE CASSENEUIL STE LIVRADE	47-93-546	47	BELLEVUE	CASSENEUIL	LOT DOMANIAL AVAL	Cours d'eau	1240	847760
ASA DE CASSENEUIL STE LIVRADE	47-93-547	47	LA RIVE	SAINTE-LIVRADE-SUR-LOT	LOT DOMANIAL AVAL	Cours d'eau	750	554740
ASA DE CASSENEUIL STE LIVRADE	47-93-548	47	LE COLOMBIER	LE TEMPLE-SUR-LOT	LOT DOMANIAL AVAL	Cours d'eau	1003	680260
ASA DE CASSENEUIL STE LIVRADE	47-93-549	47	LAPEZE	SAINTE-LIVRADE-SUR-LOT	LOT DOMANIAL AVAL	Cours d'eau	748	470960
ASA DE CASSENEUIL STE LIVRADE	47-93-550	47	MALPERTUS	LEDAT	LOT DOMANIAL AVAL	Cours d'eau	565	429060
ASA DE CONDEZAYGUES	47-93-017	47	PAUTARD	CONDEZAYGUES	LOT DOMANIAL AVAL	Cours d'eau	750	500000
ASA DE COURBIAC	47-93-551	47	COURBIAC	VILLENEUVE-SUR-LOT	LOT DOMANIAL AVAL	Cours d'eau	750	350000
ASA DE GRATELOUP VARES	47-93-557	47	LE PLET	CASTELMORON-SUR-LOT	LOT DOMANIAL AVAL	Cours d'eau	300	150000
ASA DE LA BASSE VALLEE DU LOT	47-93-552	47	CANTERANNE	BOURRAN	LOT DOMANIAL AVAL	Cours d'eau	0	1400000
ASA DE LA BASSE VALLEE DU LOT	47-93-553	47	LA GOURGUE	CLAIRAC	LOT DOMANIAL AVAL	Cours d'eau	0	495000
ASA DE LA BASSE VALLEE DU LOT	47-93-554	47	MARITH	CLAIRAC	LOT DOMANIAL AVAL	Cours d'eau	0	820000
ASA DE LA BASSE VALLEE DU LOT	47-93-555	47	ROUSSANES	LAFITTE-SUR-LOT	LOT DOMANIAL AVAL	Cours d'eau	0	271000
ASA DE LA BASSE VALLEE DU LOT	47-93-556	47	SAINTE SARDOS	SAINTE-SARDOS	LOT DOMANIAL AVAL	Retenue déconnectée	610	550000
ASA DE ST ETIENNE HAUTERIVE	47-93-559	47	HAUTERIVE	PINEL-HAUTERIVE	LOT DOMANIAL AVAL	Cours d'eau	1000	700000
ASA DE TOURNON FUMEL	47-88-050	47	SAINTE FOY	ANTHE	BOUDOUYSSOU	Retenue déconnectée	0	92000
ASA DE TOURNON FUMEL	47-88-052	47	FREJAC	TOURNON-D'AGENAIS	BOUDOUYSSOU	Retenue déconnectée	0	72500
ASA DE TOURNON FUMEL	47-93-560	47	CADAYS	SAINTE-VITE	LOT DOMANIAL AVAL	Cours d'eau	450	500000
ASA DE VILLENEUVE NORD	47-80-081	47	LAMOTHE FEYT	MONFLANQUIN	LEDE	Retenue déconnectée	625	128564
ASA DE VILLENEUVE NORD	47-80-083	47	TUQUET	SAINTE-AUBIN	LEDE	Retenue déconnectée	500	28432
ASA DE VILLENEUVE NORD	47-80-084	47	TANTARE	SAINTE-AUBIN	LEDE	Retenue déconnectée	600	55040
ASA DE VILLENEUVE NORD	47-80-085	47	MERLE BAS	MONSEGUR	LEDE	Retenue déconnectée	650	79064
ASA DE VILLENEUVE NORD	47-80-086	47	CADRES	VILLENEUVE-SUR-LOT	LEDE	Retenue déconnectée	0	31137
ASA DE VILLENEUVE NORD	47-80-087	47	RAULY	VILLENEUVE-SUR-LOT	LEDE	Retenue déconnectée	500	90792
ASA DE VILLENEUVE NORD	47-93-561	47	RIGOULLIERES	SAINTE-SYLVESTRE-SUR-LOT	LOT DOMANIAL AVAL	Cours d'eau	1600	2300000

Direction départementale des territoires du Lot
Cité administrative - 127, quai Cavaignac - 46009 Cahors Cedex
Tél : 05 65 23 60 60
ddt@lot.gouv.fr

Page 26/61

ASA DE VILLENEUVE SUD	47-93-562	47	BANIERETTES	SAINTE-COLOMBE-DE-VILLENEUVE	LOT DOMANIAL AVAL	Retenue déconnectée	220	300000
ASA DU CANCONNOIS	47-80-088	47	PERIE BAS	PAILLOLES	LEDE	Retenue déconnectée	200	140000
ASA DU MOYEN LOT	47-93-563	47	RIGOULIERES	SAINT-SYLVESTRE-SUR-LOT	LOT DOMANIAL AVAL	Cours d'eau	5100	1775000
ASA DU MOYEN LOT	47-93-564	47	CAVILLE	TRENTELS	LOT DOMANIAL AVAL	Cours d'eau	2000	1385000
ASA DU MOYEN LOT	47-93-565	47	LA RIVE	TRENTELS	LOT DOMANIAL AVAL	Cours d'eau	500	495000
ASA LOT ET BOUDOUYSSOU	47-88-002	47	PRADACE	PENNE-D'AGENAIS	BOUDOUYSSOU	Cours d'eau	200	10500
ASA LOT ET BOUDOUYSSOU	47-88-054	47	LABARTHE AMONT	MASSOULES	BOUDOUYSSOU	Retenue déconnectée	0	125000
ASA LOT ET BOUDOUYSSOU	47-88-055	47	LABARTHE AVAL	PENNE-D'AGENAIS	BOUDOUYSSOU	Retenue déconnectée	370	110000
ASA LOT ET BOUDOUYSSOU	47-88-056	47	CALFET	PENNE-D'AGENAIS	BOUDOUYSSOU	Retenue déconnectée	0	180000
ASA LOT ET BOUDOUYSSOU	47-88-057	47	RICONNE	PENNE-D'AGENAIS	BOUDOUYSSOU	Retenue déconnectée	650	500000
ASA LOT ET BOUDOUYSSOU	47-93-566	47	VIGNALS - STATION L3	PENNE-D'AGENAIS	LOT DOMANIAL AVAL	Cours d'eau	400	300000
ASA LOT ET BOUDOUYSSOU	47-93-567	47	BELLUGARD - STATION L1	TREMONS	LOT DOMANIAL AVAL	Cours d'eau	1400	1500000
AUREILLE NADINE	47-80-091	47	RIVALS	SAVIGNAC-SUR-LEYZE	LEDE	Retenue déconnectée	30	10000
BAILLEUX SANDRINE	47-80-093	47	CAPILLAC	CANCON	LEDE	Retenue déconnectée	0	22000
BALSAC FRANCINE	47-88-092	47	BENES	TOURNON-D'AGENAIS	BOUDOUYSSOU	Retenue déconnectée	40	10000
BALSE PIERRE	47-93-032	47	GOLSE	CASSENEUIL	LOT DOMANIAL AVAL	Cours d'eau	12	1000
BANNANI ABDELNOUNIME	47-93-867	47	BIRAC	CLAIRAC	LOT DOMANIAL AVAL	Cours d'eau	20	20000
BARAS ALAIN	47-81-081	47	LABORDE	CUZORN	LEMANCE	Cours d'eau	35	24000
BARAS ALAIN	47-81-082	47	JAGANOU	SAINT-FRONT-SUR-LEMANCE	LEMANCE	Cours d'eau	35	18000
BARAS NICOLAS	47-81-005	47	LABORDE	CUZORN	LEMANCE	Cours d'eau	50	20000
BARBES XAVIER	47-93-571	47	BOURG DE LADODIE	SAINTE-COLOMBE-DE-VILLENEUVE	LOT DOMANIAL AVAL	Retenue déconnectée	20	20000
BARBIER DE LA SERRE BENOIT	47-80-094	47	TILLOL	LA SAUVETAT-SUR-LEDE	LEDE	Retenue déconnectée	25	30000
BARBOT HENRI	47-93-033	47	PEYREBRUNE	FONGRAVE	LOT DOMANIAL AVAL	Nappe d'accompagnement	17	3150
BARIAT YOLANDE	47-81-023	47	BOIS MEGE	BLANQUEFORT-SUR-BRIOLANCE	LEMANCE	Cours d'eau	20	25000
BARIAT YOLANDE	47-81-058	47	LA SAUVETAT	BLANQUEFORT-SUR-BRIOLANCE	LEMANCE	Retenue déconnectée	0	5000
BASCOLE JEAN-CLAUDE	47-80-149	47	CHANTIN	VILLENEUVE-SUR-LOT	LEDE	Retenue déconnectée	30	15000
BASCOLE JEAN-CLAUDE	47-80-150	47	LASBRUGUES	VILLENEUVE-SUR-LOT	LEDE	Retenue déconnectée	30	15000
BASCOLE JEAN-CLAUDE	47-80-151	47	RIGAL	VILLENEUVE-SUR-LOT	LEDE	Retenue déconnectée	30	10000
BASTIANEL LAURENT	47-93-035	47	POUNTAU	SAINT-ETIENNE-DE-FOUGERES	LOT DOMANIAL AVAL	Cours d'eau	80	6200
BASTIANEL PASCAL	47-93-036	47	MENAUD	SAINTE-LIVRADE-SUR-LOT	LOT DOMANIAL AVAL	Cours d'eau	70	16600
BAYOL-BROUSSE CLAUDINE	47-80-097	47	SAPHY	SAINT-EUTROPE-DE-BORN	LEDE	Retenue déconnectée	110	10000
BELLEAU SOPHIE	47-93-151	47	LES ONDES	SAINT-GEORGES	LOT DOMANIAL AVAL	Nappe d'accompagnement	15	5200
BELLEAU SOPHIE	47-93-152	47	LA RIVE HAUTE	SAINT-GEORGES	LOT DOMANIAL AVAL	Cours d'eau	20	12000
BEQ PASCAL	47-93-576	47	TOUYRE	CASTELLA	LOT DOMANIAL AVAL	Retenue déconnectée	25	3000
BERNARD STEPHANE	47-81-048	47	LAJASSE	MONSEMPRON-LIBOS	LEMANCE	Retenue déconnectée	30	30000
BERNARD STEPHANE	47-82-002	47	LE REGRUNEL	FUMEL	THEZE	Cours d'eau	15	3500
BERNARD STEPHANE	47-82-009	47	REGRUNEL	FUMEL	THEZE	Retenue déconnectée	15	3500

Direction départementale des territoires du Lot
Cité administrative - 127, quai Cavaignac - 46009 Cahors Cedex
Tél : 05 65 23 60 60
ddt@lot.gouv.fr

Page 27/61

BERRIS SEBASTIANUS	47-93-040	47	FOYS	SAINT-SYLVESTRE-SUR-LOT	LOT DOMANIAL AVAL	Nappe d'accompagnement	20	10000
BERTIN ALISSA	47-88-194	47	RAVIOLE	COURBIAC	BOUDOUYSSOU	Nappe souterraine	6	1800
BERTIN ALISSA	47-88-195	47	RAVIOLE	COURBIAC	BOUDOUYSSOU	Retenue déconnectée	6	1000
BESNIER STEPHANE	47-93-041	47	LOCHE	MONTPEZAT	LOT DOMANIAL AVAL	Nappe souterraine	20	4000
BESNIER STEPHANE	47-93-042	47	LOCHE	MONTPEZAT	LOT DOMANIAL AVAL	Nappe souterraine	20	5000
BESNIER STEPHANE	47-93-861	47	PIECE BASSE	MONTPEZAT	LOT DOMANIAL AVAL	Nappe souterraine	30	7000
BIDOU OLIVIER	47-80-100	47	LE BOUYSSOU	SAINT-AUBIN	LEDE	Retenue déconnectée	25	4000
BIDOU OLIVIER	47-80-101	47	LE BOUYSSOU	SAINT-AUBIN	LEDE	Retenue déconnectée	25	5500
BLANC JEAN-PIERRE	47-80-106	47	LABORIE	MONFLANQUIN	LEDE	Retenue déconnectée	40	23000
BONNEFOUX JEAN	47-80-005	47	LE PECH	MONFLANQUIN	LEDE	Cours d'eau	60	17975
BONNEFOUX JEAN	47-80-109	47	AU PECH	LA SAUVETAT-SUR-LEDE	LEDE	Retenue déconnectée	60	1000
BONNEFOUX JEAN	47-80-110	47	AU PECH	LA SAUVETAT-SUR-LEDE	LEDE	Retenue déconnectée	60	17000
BOURLANGES SONIA	47-88-065	47	LAMOTHE	TOURNON-D'AGENAIS	BOUDOUYSSOU	Retenue déconnectée	20	13800
BOURSIHAC FABIENNE	47-88-004	47	CHAUSSARD	TOURNON-D'AGENAIS	BOUDOUYSSOU	Cours d'eau	3	1400
BOURSIHAC FABIENNE	47-88-066	47	CHAUSSARD	TOURNON-D'AGENAIS	BOUDOUYSSOU	Retenue déconnectée	35	8500
BOZEC CLEMENT	47-93-558	47	SAUZET	LACEPEDE	LOT DOMANIAL AVAL	Retenue déconnectée	30	35000
BRUYERE CLAUDETTE	47-80-219	47		SAINT-AUBIN	LEDE	Retenue déconnectée	35	20000
BUCHOUL SYLVAIN	47-93-057	47	GROUSSET	TREMONS	LOT DOMANIAL AVAL	Nappe d'accompagnement	35	25000
CALMEILLE FAURE MONIQUE	47-80-257	47	CARMIE BAS	SAVIGNAC-SUR-LEYZE	LEDE	Retenue déconnectée	40	32000
CAPMAS KATE	47-82-003	47	LARCHE	FUMEL	THEZE	Cours d'eau	60	400
CARLES JEAN BERNARD	47-93-584	47	MARRE	MONTAYRAL	LOT DOMANIAL AVAL	Retenue déconnectée	20	4200
CASTELLER ELODIE	47-93-589	47	MALAURE	DOLMAYRAC	LOT DOMANIAL AVAL	Retenue déconnectée	0	6000
CAVILLE GILLES	47-88-072	47	RAILLETTE	CAZIDEROQUE	BOUDOUYSSOU	Retenue déconnectée	30	6500
CAYSSILLE WILLIAM	47-81-010	47	CAPOULETTE	CUZORN	LEMANCE	Cours d'eau	25	1800
CHALON SERGE	47-93-068	47	GAMOT	LAFITTE-SUR-LOT	LOT DOMANIAL AVAL	Nappe d'accompagnement	20	21000
CHALON SERGE	47-93-069	47	MARIOUN	LAFITTE-SUR-LOT	LOT DOMANIAL AVAL	Nappe d'accompagnement	25	19200
CHALON SERGE	47-93-070	47	PERROT	LAFITTE-SUR-LOT	LOT DOMANIAL AVAL	Nappe d'accompagnement	25	14000
CHALON SERGE	47-93-071	47	FORTUNON	LAFITTE-SUR-LOT	LOT DOMANIAL AVAL	Cours d'eau	20	20000
CHALON SERGE	47-93-326	47	MOULIN ? VENT	LAFITTE-SUR-LOT	LOT DOMANIAL AVAL	Nappe d'accompagnement	64	26000
CHALON SERGE	H-47-93-027	47	LA RIVE	LAFITTE-SUR-LOT	LOT DOMANIAL AVAL	Cours d'eau	20	15000
CHAMBON JULIEN	47-93-835	47	LE FUSTIE	MONTPEZAT	LOT DOMANIAL AVAL	Retenue déconnectée	30	75000
CHAUVEL JEAN-FRANCOIS	47-93-078	47	LA MAISON	FONGRAVE	LOT DOMANIAL AVAL	Cours d'eau	30	20000
CHAUVEL JEAN-FRANCOIS	47-93-079	47	TUILERIE	FONGRAVE	LOT DOMANIAL AVAL	Cours d'eau	30	68600
CHEMIN JEAN-BAPTISTE	47-80-247	47	PLAINE DE GIROU	SAINT-EUTROPE-DE-BORN	LEDE	Retenue déconnectée	35	20000
CIPRIANO TEIXEIRA LEONILDE	47-80-487	47	LES PRAIRIES	CASSENEUIL	LEDE	Cours d'eau	6	7000
COMPARIN YVES	47-93-248	47	BOIS DU TAP	GRANGES-SUR-LOT	LOT DOMANIAL AVAL	Nappe d'accompagnement	30	4000
COSTE PHILIPPE	47-88-129	47	LARCHE	ANTHE	BOUDOUYSSOU	Retenue déconnectée	25	8000

Direction départementale des territoires du Lot
Cité administrative - 127, quai Cavaignac - 46009 Cahors Cedex
Tél : 05 65 23 60 60
ddt@lot.gouv.fr

Page 28/61

COUZU CAMILLE	47-93-504	47	PERROUCHOU	SAINT-VITE	LOT DOMANIAL AVAL	Cours d'eau	40	10000
CROZAT DENIS	47-93-083	47	SABLONS	VILLENEUVE-SUR-LOT	LOT DOMANIAL AVAL	Nappe d'accompagnement	35	20100
CROZAT DENIS	47-93-084	47	LA MESTRIE	VILLENEUVE-SUR-LOT	LOT DOMANIAL AVAL	Cours d'eau	60	30000
CROZAT DENIS	47-93-603	47	MARIE HAUT	VILLENEUVE-SUR-LOT	LOT DOMANIAL AVAL	Retenue déconnectée	25	17650
DABAN FREDERIC	47-93-874	47	MALPERTHUS	CASSENEUIL	LOT DOMANIAL AVAL	Cours d'eau	60	30000
DAL MOLIN DAVID	47-93-088	47	AU VIGNOBLE	LAFITTE-SUR-LOT	LOT DOMANIAL AVAL	Nappe d'accompagnement	12	1600
DAL MOLIN DAVID	47-93-089	47	AU VIGNOBLE	LAFITTE-SUR-LOT	LOT DOMANIAL AVAL	Nappe d'accompagnement	12	3500
DAL MOLIN DAVID	47-93-090	47	ST PHILIP- VIGNOBLE	LAFITTE-SUR-LOT	LOT DOMANIAL AVAL	Nappe d'accompagnement	13	2000
DAL MOLIN JEAN	47-93-085	47	PITOURET	BOURRAN	LOT DOMANIAL AVAL	Nappe d'accompagnement	40	50000
DAL MOLIN JEAN	47-93-086	47	PITOURET	BOURRAN	LOT DOMANIAL AVAL	Nappe d'accompagnement	20	19600
DAL MOLIN SEBASTIEN	47-93-836	47	LES PILLONS	PORT-SAINTE-MARIE	LOT DOMANIAL AVAL	Cours d'eau	30	4000
DE BRABANDERE ALAIN	47-93-607	47	BARBAT	SAINT-SARDOS	LOT DOMANIAL AVAL	Retenue déconnectée	35	35000
DELBERG JEAN PIERRE	47-88-193	47	NICHOU	TOURNON-D'AGENAIS	BOUDOUYSSOU	Cours d'eau	15	1500
DELPON JEAN BERNARD	47-93-161	47	SIAURAC	SAINT-VITE	LOT DOMANIAL AVAL	Cours d'eau	75	50000
DELPON MARIE THERESE	47-81-015	47	LA TERRISSE	CUZORN	LEMANCE	Cours d'eau	40	3000
DELPRAT BERNARD	47-80-011	47	FAUCONNIER	CASSENEUIL	LEDE	Cours d'eau	30	4500
DELPRAT BERNARD	47-93-095	47	CLARET	CASSENEUIL	LOT DOMANIAL AVAL	Nappe d'accompagnement	20	1500
DOMENGIE JEAN	47-80-137	47	CHARROT	PAULHIAC	LEDE	Retenue déconnectée	30	1000
DUCROS FREDERIC	47-93-149	47	LE THIL	SAINTE-LIVRADE-SUR-LOT	LOT DOMANIAL AVAL	Nappe d'accompagnement	40	5000
DUS ROBERT	47-93-106	47	RABIER	SAINTE-LIVRADE-SUR-LOT	LOT DOMANIAL AVAL	Cours d'eau	30	8820
EARL 2000	47-93-107	47	LIMOUSIN	BOURRAN	LOT DOMANIAL AVAL	Nappe d'accompagnement	15	1000
EARL 2000	47-93-108	47	GRAND CAUSSINAT	CLAIRAC	LOT DOMANIAL AVAL	Nappe d'accompagnement	20	2500
EARL 2000	47-93-622	47	PETIT CAUSSINAT	CLAIRAC	LOT DOMANIAL AVAL	Retenue déconnectée	25	4000
EARL AGRIPRO	47-80-463	47	DAVAN	SAINTE-EUTROPE-DE-BORN	LEDE	Retenue déconnectée	0	35000
EARL ALEXIS	47-93-110	47	CHARLAN	AIGUILLON	LOT DOMANIAL AVAL	Cours d'eau	16	15000
EARL AUZERAL	47-80-145	47	LA TAPIE SUD	SAINTE-EUTROPE-DE-BORN	LEDE	Retenue déconnectée	0	10000
EARL AUZERAL	47-80-469	47	MAISONNEUVE/LATAPIE	SAINTE-EUTROPE-DE-BORN	LEDE	Retenue déconnectée	40	35000
EARL BARBOULAT	47-80-146	47	BOUSCAT	MONFLANQUIN	LEDE	Retenue déconnectée	50	13000
EARL BARBOULAT	47-80-147	47	BARBOULAT	LA SAUVETAT-SUR-LEDE	LEDE	Retenue déconnectée	30	7000
EARL BASEGGIO	47-80-013	47	LA CAMBE	MONFLANQUIN	LEDE	Cours d'eau	40	3706
EARL BELIEU	47-93-626	47	BELIEU HAUT	CAZIDEROQUE	LOT DOMANIAL AVAL	Retenue déconnectée	20	3800
EARL BELIEU	47-93-627	47	BELIEU	CAZIDEROQUE	LOT DOMANIAL AVAL	Retenue déconnectée	30	23000
EARL BIOPERSICA	47-93-111	47	PRES DE LACAJOQUE	SAINTE-GEORGES	LOT DOMANIAL AVAL	Nappe souterraine	20	750
EARL BIOPERSICA	47-93-112	47	PRES DE LACAJOQUE	SAINTE-GEORGES	LOT DOMANIAL AVAL	Nappe souterraine	30	8750
EARL BLANC	47-93-046	47	MUSQUET	CASTELMORON-SUR-LOT	LOT DOMANIAL AVAL	Nappe d'accompagnement	20	14500
EARL BLANC	47-93-047	47	MUSQUET	CASTELMORON-SUR-LOT	LOT DOMANIAL AVAL	Nappe d'accompagnement	25	21000
EARL BLANC	47-93-048	47	PEGAL	CASTELMORON-SUR-LOT	LOT DOMANIAL AVAL	Cours d'eau	40	35000

Direction départementale des territoires du Lot
Cité administrative - 127, quai Cavaignac - 46009 Cahors Cedex
Tél : 05 65 23 60 60
ddt@lot.gouv.fr

Page 29/61

EARL BONS	47-93-625	47	BARBIER OUEST	CAZIDEROQUE	LOT DOMANIAL AVAL	Retenue déconnectée	40	25000
EARL CASSE NOISETTE	47-80-014	47	SECRETARY	MONFLANQUIN	LEDE	Cours d'eau	90	17400
EARL CASSE NOISETTE	47-80-129	47	LARTIGUE	MONFLANQUIN	LEDE	Retenue déconnectée	90	23300
EARL CASSE NOISETTE	47-80-154	47	SECRETARY	MONFLANQUIN	LEDE	Retenue déconnectée	90	7000
EARL CASSE NOISETTE	47-80-246	47	BAYOL	MONFLANQUIN	LEDE	Retenue déconnectée	18	7000
EARL CHASSAT LE BORGNE	47-93-514	47	CHAMP DU PAL	CASTELMORON-SUR-LOT	LOT DOMANIAL AVAL	Cours d'eau	20	5000
EARL CHASSAT LE BORGNE	47-93-515	47	FAUCHE	FONGRAVE	LOT DOMANIAL AVAL	Cours d'eau	25	5880
EARL CHASSAT LE BORGNE	47-93-516	47	FEUILLADE	FONGRAVE	LOT DOMANIAL AVAL	Nappe d'accompagnement	20	5800
EARL CHATEAU FAVOLS	47-93-113	47	FAVOLS	BIAS	LOT DOMANIAL AVAL	Cours d'eau	19	5000
EARL CHATEAU FAVOLS	47-93-517	47	FAVOLS	BIAS	LOT DOMANIAL AVAL	Cours d'eau	5	500
EARL DE BAURILLON	47-93-116	47	BAURILLON	SAINT-ETIENNE-DE-FOUGERES	LOT DOMANIAL AVAL	Cours d'eau	25	40000
EARL DE BAYSSAC	47-88-008	47	LAS TESSOUNIERES	CASSIGNAS	BOUDOUYSSOU	Cours d'eau	50	10000
EARL DE BAYSSAC	47-88-089	47	ESTELET	MONBALEN	BOUDOUYSSOU	Retenue déconnectée	45	21000
EARL DE BAYSSAC	47-88-090	47	LA FONTAINE	CASSIGNAS	BOUDOUYSSOU	Retenue déconnectée	100	53000
EARL DE BAYSSAC	47-88-104	47	LAJASSE	FRESPECH	BOUDOUYSSOU	Retenue déconnectée	30	3000
EARL DE BAYSSAC	47-88-184	47	SIMAN BAS	CASSIGNAS	BOUDOUYSSOU	Retenue déconnectée	40	28000
EARL DE BERAUDOU	47-80-016	47	LATOIR	MONFLANQUIN	LEDE	Cours d'eau	50	41144
EARL DE BERAUDOU	47-80-156	47	CHEYRES	MONFLANQUIN	LEDE	Retenue déconnectée	20	6300
EARL DE BERAUDOU	47-80-157	47	PECH	LA SAUVETAT-SUR-LEDE	LEDE	Retenue déconnectée	30	21000
EARL DE BONAGUIL	47-82-004	47	LA FAGEOLE	SAINT-FRONT-SUR-LEMANCE	THEZE	Cours d'eau	15	4000
EARL DE BORDE MEGERE	47-93-120	47	BORDE MEGERE	SAINT-ETIENNE-DE-FOUGERES	LOT DOMANIAL AVAL	Nappe d'accompagnement	20	16000
EARL DE BOURBON	47-93-121	47	LA BORDE	AIGUILLON	LOT DOMANIAL AVAL	Cours d'eau	40	79825
EARL DE BOUSQUETOU	47-80-160	47	MAISONNEUVE/LATAPIE	SAINT-EUTROPE-DE-BORN	LEDE	Retenue déconnectée	40	35000
EARL DE CABANNES	47-93-123	47	LALANDE	BOURRAN	LOT DOMANIAL AVAL	Nappe d'accompagnement	25	3000
EARL DE CABANNES	47-93-124	47	BACHAN	BOURRAN	LOT DOMANIAL AVAL	Nappe d'accompagnement	25	3000
EARL DE CABANNES	47-93-125	47	CABANNES	BOURRAN	LOT DOMANIAL AVAL	Nappe d'accompagnement	25	6000
EARL DE CABANNES	47-93-126	47	CANTELAUSETTE	BOURRAN	LOT DOMANIAL AVAL	Nappe d'accompagnement	20	6000
EARL DE CABANNES	47-93-127	47	LOUS PLANES	BOURRAN	LOT DOMANIAL AVAL	Nappe d'accompagnement	25	8000
EARL DE CABANNES	47-93-128	47	CANTELAUSETTE	BOURRAN	LOT DOMANIAL AVAL	Nappe d'accompagnement	25	32000
EARL DE CABOY	47-93-129	47	LAC DU SALABERT	LACEPEDE	LOT DOMANIAL AVAL	Retenue déconnectée	93	42000
EARL DE CAMPAGNOL	47-88-071	47	PIECE HAUTE	BOURLENS	BOUDOUYSSOU	Retenue déconnectée	20	4000
EARL DE CAP DE MAIL	47-93-130	47	LE PLET	CASTELMORON-SUR-LOT	LOT DOMANIAL AVAL	Cours d'eau	30	25000
EARL DE CARBONNAC	47-93-632	47	RAYSSAC	BOURLENS	LOT DOMANIAL AVAL	Retenue déconnectée	0	35000
EARL DE CAVAILLE	47-93-368	47	LOCHE	MONTPEZAT	LOT DOMANIAL AVAL	Nappe d'accompagnement	20	4000
EARL DE CAVAILLE	47-93-369	47	CAVILLE	LE TEMPLE-SUR-LOT	LOT DOMANIAL AVAL	Nappe d'accompagnement	30	9000
EARL DE CLAVEL	47-93-696	47	TROUPEL	CAZIDEROQUE	LOT DOMANIAL AVAL	Retenue déconnectée	0	4500
EARL DE CLAVEL	47-93-697	47	CLAVEL	CAZIDEROQUE	LOT DOMANIAL AVAL	Retenue déconnectée	0	10500

Direction départementale des territoires du Lot
Cité administrative - 127, quai Cavaignac - 46009 Cahors Cedex
Tél : 05 65 23 60 60
ddt@lot.gouv.fr

EARL DE CONORD	47-93-636	47	CONORD	CASTELMORON-SUR-LOT	LOT DOMANIAL AVAL	Retenue déconnectée	30	15000
EARL DE CONORD	47-93-689	47	LA RIGONNE	CASTELMORON-SUR-LOT	LOT DOMANIAL AVAL	Retenue déconnectée	30	5000
EARL DE COSTAS	47-93-132	47	COSTAS	LEDAT	LOT DOMANIAL AVAL	Cours d'eau	20	4000
EARL DE COULY	47-93-136	47	LE RAY	MONTAYRAL	LOT DOMANIAL AVAL	Nappe d'accompagnement	40	15000
EARL DE COURNAU	47-93-137	47	LESPANE	BOURRAN	LOT DOMANIAL AVAL	Nappe d'accompagnement	30	8400
EARL DE COURNAU	47-93-138	47	LESPANE	BOURRAN	LOT DOMANIAL AVAL	Nappe d'accompagnement	30	8400
EARL DE COURNAU	47-93-139	47	LESPANE	BOURRAN	LOT DOMANIAL AVAL	Nappe d'accompagnement	30	10000
EARL DE COUTIE	47-93-524	47	ROUBY	LE TEMPLE-SUR-LOT	LOT DOMANIAL AVAL	Cours d'eau	8	7840
EARL DE CRIQUET	47-88-093	47	COUSTEL	MONBALEN	BOUDOUYSSOU	Retenue déconnectée	40	40
EARL DE CRIQUET	47-88-182	47	COUSTEL	MONBALEN	BOUDOUYSSOU	Cours d'eau	40	20000
EARL DE DIONYSOS	47-93-637	47	LACOMBE	TOURNON-D'AGENAIS	LOT DOMANIAL AVAL	Retenue déconnectée	25	15000
EARL DE FARGEN	47-80-018	47	LE CLUZEL	MONTAGNAC-SUR-LEDE	LEDE	Cours d'eau	40	16457
EARL DE FEIGNES	47-80-019	47	FEIGNES	LACAPELLE-BIRON	LEDE	Retenue déconnectée	27	3000
EARL DE FEIGNES	47-80-489	47	FEIGNES	LACAPELLE-BIRON	LEDE	Retenue déconnectée	27	2000
EARL DE FEUILLADE	47-93-146	47	CHAMP DU PAL	CASTELMORON-SUR-LOT	LOT DOMANIAL AVAL	Nappe d'accompagnement	25	20000
EARL DE FEUILLADE	47-93-147	47	COLOMBIE	SAINT-ETIENNE-DE-FOUGERES	LOT DOMANIAL AVAL	Nappe d'accompagnement	20	20000
EARL DE FEUILLADE	47-93-148	47	CAILLOU	FONGRAVE	LOT DOMANIAL AVAL	Nappe d'accompagnement	25	20000
EARL DE FONTANELLE	47-80-318	47	LASTUQUES	SAINT-AUBIN	LEDE	Retenue déconnectée	40	14000
EARL DE FRANCILLE	47-80-169	47	FRANCILLE	LACAUSSE	LEDE	Retenue déconnectée	35	6000
EARL DE FRAYSSILLES	47-81-083	47	MARTILOQUE	FUMEL	LEMANCE	Cours d'eau	30	5000
EARL DE FRAYSSILLES	47-82-006	47	PRE-REBEL	FUMEL	THEZE	Cours d'eau	25	6000
EARL DE FRAYSSILLES	47-82-011	47	LAS COMBELLES	FUMEL	THEZE	Retenue déconnectée	25	1400
EARL DE GALY	47-93-642	47	GALY	ALLEZ-ET-CAZENEUVE	LOT DOMANIAL AVAL	Retenue déconnectée	5	25000
EARL DE GALY	47-93-862	47	GALY	ALLEZ-ET-CAZENEUVE	LOT DOMANIAL AVAL	Retenue déconnectée	15	51000
EARL DE GARROUSSEL	47-88-094	47	LA BOUYGUE	ANTHE	BOUDOUYSSOU	Retenue déconnectée	50	24100
EARL DE GARROUSSEL	47-88-176	47	BOIS DE GARROUSSEL	ANTHE	BOUDOUYSSOU	Retenue déconnectée	50	7714
EARL DE GENDROU	47-82-007	47	RAILLETTE	FUMEL	THEZE	Cours d'eau	40	7000
EARL DE GENDROU	47-82-012	47	FONTAINE D'AILLON	SAINT-FRONT-SUR-LEMANCE	THEZE	Retenue déconnectée	50	6000
EARL DE GENDROU	47-82-013	47	GENDROU	SAINT-FRONT-SUR-LEMANCE	THEZE	Retenue déconnectée	50	29000
EARL DE GREZELLES	47-88-095	47	GREZELLES-LASBOUYGUES	ANTHE	BOUDOUYSSOU	Retenue déconnectée	80	25000
EARL DE JANJOLINE	47-88-009	47	RIVIERE DU GAL	CAZIDEROQUE	BOUDOUYSSOU	Cours d'eau	20	18000
EARL DE JANJOLINE	47-88-096	47	RIVIERE DU GAL	CAZIDEROQUE	BOUDOUYSSOU	Retenue déconnectée	72	32000
EARL DE JANJOLINE	47-88-189	47	RIVIERE DU GAL	CAZIDEROQUE	BOUDOUYSSOU	Retenue déconnectée	72	32000
EARL DE JEANNE	47-80-416	47	SAPHY	SAINT-EUTROPE-DE-BORN	LEDE	Retenue déconnectée	100	75000
EARL DE JEANNE	47-80-417	47	SIMAN	SAINT-EUTROPE-DE-BORN	LEDE	Retenue déconnectée	30	15000
EARL DE LA BLANCHE	47-80-177	47	LASCOMBES - RABANEL	BEAUGAS	LEDE	Retenue déconnectée	120	60000
EARL DE LA BOSQUE	47-80-182	47	MARINIE	SAINT-AUBIN	LEDE	Retenue déconnectée	30	16000

Direction départementale des territoires du Lot
Cité administrative - 127, quai Cavaignac - 46009 Cahors Cedex
Tél : 05 65 23 60 60
ddt@lot.gouv.fr

Page 31/61

EARL DE LA JULIETTE	47-80-125	47	SAINT PARDOUX	LACAUSSADE	LEDE	Retenue déconnectée	30	13300
EARL DE LA JULIETTE	47-80-183	47	CANTERANE	LACAUSSADE	LEDE	Retenue déconnectée	30	10000
EARL DE LA JULIETTE	47-80-478	47	RIGOLIERES	PENNE-D'AGENAIS	LOT DOMANIAL AVAL	Cours d'eau	40	30000
EARL DE LA PETITE VALLEE	47-80-184	47	GRATOU	CASTELNAUD-DE-GRATECAMBE	LEDE	Retenue déconnectée	50	35000
EARL DE LA PETITE VALLEE	H-47-80-036	47	RABANEL	CASTELNAUD-DE-GRATECAMBE	LEDE	Cours d'eau	18	10000
EARL DE LA PLAINE DE CEDIE	47-80-042	47	PLAINE DE CEDIE	CASSENEUIL	LEDE	Cours d'eau	20	9734
EARL DE LA PLAINE DE CEDIE	47-80-456	47	CARRETIER	CASSENEUIL	LEDE	Nappe d'accompagnement	24	4291
EARL DE LA PLAINE DE CEDIE	47-80-457	47	PLAINE DE CEDIE	CASSENEUIL	LEDE	Nappe d'accompagnement	25	14094
EARL DE LA POWDRERIE	47-93-155	47	PEYROULIE	SAINTE-LIVRADE-SUR-LOT	LOT DOMANIAL AVAL	Nappe d'accompagnement	30	17000
EARL DE LA POWDRERIE	47-93-156	47	SEPT FONDS	SAINTE-LIVRADE-SUR-LOT	LOT DOMANIAL AVAL	Nappe d'accompagnement	25	17000
EARL DE LA POWDRERIE	47-93-850	47	CAMPUS	SAINTE-LIVRADE-SUR-LOT	LOT DOMANIAL AVAL	Cours d'eau	15	8000
EARL DE LA RAZE	47-93-157	47	LANNES	GRANGES-SUR-LOT	LOT DOMANIAL AVAL	Nappe d'accompagnement	35	22000
EARL DE LA RAZE	47-93-158	47	LE BALAT DEL MEY	GRANGES-SUR-LOT	LOT DOMANIAL AVAL	Nappe d'accompagnement	35	5500
EARL DE LA RAZE	47-93-159	47	LA RAZE	GRANGES-SUR-LOT	LOT DOMANIAL AVAL	Nappe d'accompagnement	35	20000
EARL DE LA RAZE	47-93-837	47	GOUNEAU PLANTIE	LE TEMPLE-SUR-LOT	LOT DOMANIAL AVAL	Nappe d'accompagnement	35	6000
EARL DE LA SAUZETTE	47-88-001	47	LA SAUZETTE ET PRADACE	ANTHE	BOUDOUYSSOU	Cours d'eau	13	9000
EARL DE LA SAUZETTE	47-88-132	47	PRADASSE	ANTHE	BOUDOUYSSOU	Retenue déconnectée	0	9000
EARL DE LA TAILLADE	47-80-187	47	LA TAILLADE	MONFLANQUIN	LEDE	Retenue déconnectée	30	25000
EARL DE LA TAILLADE	47-80-391	47	LA MARQUISE	MONFLANQUIN	LEDE	Retenue déconnectée	20	4000
EARL DE LA TAILLADE	47-80-392	47	LA MARQUISE	MONFLANQUIN	LEDE	Retenue déconnectée	20	12000
EARL DE LA TITOULETTE	47-93-644	47		DOLMAYRAC	LOT DOMANIAL AVAL	Retenue déconnectée	9	800
EARL DE LA TITOULETTE	47-93-645	47	NICOU	DOLMAYRAC	LOT DOMANIAL AVAL	Retenue déconnectée	15	2000
EARL DE LA TOUFFAGNE	47-88-010	47	LA TOUFFAGNE	COURBIAC	BOUDOUYSSOU	Cours d'eau	75	22500
EARL DE LA TOUFFAGNE	47-88-011	47		COURBIAC	BOUDOUYSSOU	Cours d'eau	38	18000
EARL DE LA TOUFFAGNE	47-88-098	47	LA TOUFFAGNE	COURBIAC	BOUDOUYSSOU	Retenue déconnectée	45	900
EARL DE LA TOUFFAGNE	47-88-099	47	SALTRE	COURBIAC	BOUDOUYSSOU	Retenue déconnectée	45	2400
EARL DE LA TOUFFAGNE	47-88-100	47	MAZERES	TOURNON-D'AGENAIS	BOUDOUYSSOU	Retenue déconnectée	45	38000
EARL DE LA TOUFFAGNE	47-93-766	47	MONTILLE	BOURLENS	BOUDOUYSSOU	Retenue déconnectée	35	2500
EARL DE LA TOUFFAGNE	47-93-767	47	PONTHUS	BOURLENS	BOUDOUYSSOU	Retenue déconnectée	60	15000
EARL DE LA VERRIERES	47-80-494	47	VERRIERES	SALLES	LEDE	Retenue déconnectée	50	55000
EARL DE LABARDE	47-93-160	47	LAMOUTE	FUMEL	LOT DOMANIAL AVAL	Cours d'eau	80	50000
EARL DE LABARDE	47-93-857	47	REBEL	FUMEL	LOT DOMANIAL AVAL	Cours d'eau	60	45000
EARL DE LABORIE HAUTE	47-80-188	47	LABORIE	SAVIGNAC-SUR-LEYZE	LEDE	Retenue déconnectée	40	30000
EARL DE LACOSTE	47-88-101	47	LACOSTE	PENNE-D'AGENAIS	BOUDOUYSSOU	Retenue déconnectée	20	5000
EARL DE LAGRESE	47-93-646	47	LA GREZE	BOURLENS	LOT DOMANIAL AVAL	Retenue déconnectée	30	8000
EARL DE LEYX-VALADE	47-93-164	47	LES ESTRIPEAUX	BOURRAN	LOT DOMANIAL AVAL	Nappe d'accompagnement	40	15000
EARL DE LEYX-VALADE	47-93-165	47	LES ESTRIPEAUX	BOURRAN	LOT DOMANIAL AVAL	Nappe d'accompagnement	60	17000

Direction départementale des territoires du Lot
Cité administrative - 127, quai Cavaignac - 46009 Cahors Cedex
Tél : 05 65 23 60 60
ddt@lot.gouv.fr

Page 32/61

EARL DE LEYX-VALADE	47-93-166	47	CAPBERT	BOURRAN	LOT DOMANIAL AVAL	Nappe d'accompagnement	50	18000
EARL DE LIRETTE	47-93-169	47	EXTRIPAUX	BOURRAN	LOT DOMANIAL AVAL	Nappe d'accompagnement	50	20000
EARL DE LIRETTE	47-93-170	47	BOURGADE	BOURRAN	LOT DOMANIAL AVAL	Nappe d'accompagnement	40	20000
EARL DE LIRETTE	47-93-171	47	LIRETTE	BOURRAN	LOT DOMANIAL AVAL	Nappe d'accompagnement	30	7000
EARL DE LONGAGNE	47-93-177	47	LASCLOTTES	SAINT-SYLVESTRE-SUR-LOT	LOT DOMANIAL AVAL	Cours d'eau	25	26000
EARL DE MAURIERES	47-88-012	47	MAURIERES	AURADOU	BOUDOUYSSOU	Cours d'eau	35	2000
EARL DE MAURIERES	47-88-013	47	CLAVIERES	AURADOU	BOUDOUYSSOU	Cours d'eau	50	2000
EARL DE MAURIERES	47-88-014	47	METAYNE	HAUTEFAGE-LA-TOUR	BOUDOUYSSOU	Cours d'eau	50	3000
EARL DE MAURIERES	47-88-015	47	COLOMBAT	AURADOU	BOUDOUYSSOU	Cours d'eau	50	2800
EARL DE MAURIERES	47-88-105	47	ALARD	AURADOU	BOUDOUYSSOU	Retenue déconnectée	35	1200
EARL DE MAURIERES	47-88-108	47	MAURIERES	AURADOU	BOUDOUYSSOU	Retenue déconnectée	35	8700
EARL DE MESANGE	47-88-164	47	TUILERIE	MONBALEN	BOUDOUYSSOU	Retenue déconnectée	30	18000
EARL DE MESANGE	47-93-474	47	CARMAGNOLE	VILLENEUVE-SUR-LOT	LOT DOMANIAL AVAL	Cours d'eau	40	20000
EARL DE MEYNARD	47-80-192	47	LABORIE	BOUDY-DE-BEAUREGARD	LEDE	Retenue déconnectée	40	2500
EARL DE MEYNARD	47-80-193	47	MEYNARD	BOUDY-DE-BEAUREGARD	LEDE	Retenue déconnectée	30	5000
EARL DE MEYNARD	47-80-194	47	LALOGUE	BOUDY-DE-BEAUREGARD	LEDE	Retenue déconnectée	40	8000
EARL DE MEYNARD	47-80-195	47	CAPILLAC	CANCON	LEDE	Retenue déconnectée	40	22000
EARL DE MEYNARD	47-80-458	47	MEYNARD	BOUDY-DE-BEAUREGARD	LEDE	Retenue déconnectée	30	30000
EARL DE MEYNARD	47-80-459	47	LAMARSALLE	SAINT-EUTROPE-DE-BORN	LEDE	Retenue déconnectée	30	8000
EARL DE MEYNIE	47-93-863	47	POLY	BOURRAN	LOT DOMANIAL AVAL	Nappe souterraine	20	30000
EARL DE MIROU	47-88-024	47	BELLICAN	DAUSSE	BOUDOUYSSOU	Cours d'eau	18	13500
EARL DE MIROU	47-93-310	47	JACQUET	VILLENEUVE-SUR-LOT	LOT DOMANIAL AVAL	Cours d'eau	25	14500
EARL DE MONAC	47-93-050	47	LAC DE MOUNAC	BOURRAN	LOT DOMANIAL AVAL	Cours d'eau	60	30000
EARL DE MONAC	47-93-578	47		LAFITTE-SUR-LOT	LOT DOMANIAL AVAL	Retenue déconnectée	60	40000
EARL DE MONTBIRAT	47-93-183	47	MONTBIRAT	AIGUILLON	LOT DOMANIAL AVAL	Nappe d'accompagnement	40	9000
EARL DE MONTBIRAT	47-93-184	47	MONTBIRAT	AIGUILLON	LOT DOMANIAL AVAL	Nappe d'accompagnement	10	6000
EARL DE MONTBIRAT	47-93-185	47	MONTBIRAT	AIGUILLON	LOT DOMANIAL AVAL	Nappe d'accompagnement	30	6000
EARL DE NICOY	47-93-187	47	LE MAIL	PUJOLS	LOT DOMANIAL AVAL	Cours d'eau	98	35000
EARL DE PARROUTOU	47-80-098	47	COMBEBORLI	BEAUGAS	LEDE	Retenue déconnectée	27	13500
EARL DE PARROUTOU	47-80-197	47	GORSE HAUT	PAILLOLES	LEDE	Retenue déconnectée	20	3000
EARL DE PECH DE CLAUZADE	47-93-188	47	LA RIVE	SAINT-GEORGES	LOT DOMANIAL AVAL	Cours d'eau	30	12000
EARL DE PECH LAMBERT	47-88-109	47	PECH LAMBERT AMONT	SAINT-ANTOINE-DE-FICALBA	BOUDOUYSSOU	Retenue déconnectée	50	45000
EARL DE PECH LAMBERT	47-88-110	47	PECH LAMBERT BAS	SAINT-ANTOINE-DE-FICALBA	BOUDOUYSSOU	Retenue déconnectée	50	20500
EARL DE PELISSOU	47-88-016	47	FIGUIER	CAZIDEROQUE	BOUDOUYSSOU	Cours d'eau	35	22500
EARL DE PELISSOU	47-88-111	47	POUJAL BAS	CAZIDEROQUE	BOUDOUYSSOU	Retenue déconnectée	25	10500
EARL DE PELISSOU	47-88-158	47	PRATS LONGS	BOURLENS	BOUDOUYSSOU	Retenue déconnectée	25	13440
EARL DE PELISSOU	47-88-183	47	PELISSOU	CAZIDEROQUE	BOUDOUYSSOU	Retenue déconnectée	25	30000

Direction départementale des territoires du Lot
Cité administrative - 127, quai Cavaignac - 46009 Cahors Cedex
Tél : 05 65 23 60 60
ddt@lot.gouv.fr

Page 33/61

EARL DE PEYROULIE	47-80-199	47	PEYROUILLE BAS	MONFLANQUIN	LEDE	Retenue déconnectée	40	27700
EARL DE PEYROULIE	47-80-438	47	LAGRAVE	MONFLANQUIN	LEDE	Retenue déconnectée	80	35000
EARL DE PEYROULIE	H-47-80-046	47	LA GRAVE	MONFLANQUIN	LEDE	Cours d'eau	100	10000
EARL DE PLANES	47-93-190	47	LABARRIERE	BOURRAN	LOT DOMANIAL AVAL	Cours d'eau	80	5000
EARL DE PLANES	47-93-318	47	BURTHES	AIGUILLON	LOT DOMANIAL AVAL	Nappe d'accompagnement	20	18000
EARL DE PLANES	47-93-320	47	CABANNES	BOURRAN	LOT DOMANIAL AVAL	Nappe d'accompagnement	15	980
EARL DE POUJAL	47-88-017	47	RIVIERE	CAZIDEROQUE	BOUDOUYSSOU	Cours d'eau	38	24000
EARL DE POUJAL	47-88-113	47	MOULEDOU	CAZIDEROQUE	BOUDOUYSSOU	Retenue déconnectée	45	18000
EARL DE POUJAL	47-93-652	47	SIMOU	BOURLENS	LOT DOMANIAL AVAL	Retenue déconnectée	15	2500
EARL DE RIBET	47-93-191	47	LAUBENQUE	LAPARADE	LOT DOMANIAL AVAL	Nappe d'accompagnement	20	20000
EARL DE RIBET	47-93-192	47	LAUBENQUE	LAPARADE	LOT DOMANIAL AVAL	Nappe d'accompagnement	20	30000
EARL DE RIQUET COURS	47-93-653	47	RIQUET	COURS	LOT DOMANIAL AVAL	Retenue déconnectée	25	11500
EARL DE ROCAYREN	47-88-102	47	FONT DE LOUBAS	HAUTEFAGE-LA-TOUR	BOUDOUYSSOU	Retenue déconnectée	35	35000
EARL DE ROQUE	47-88-179	47	MARTEL EST	PENNE-D'AGENAIS	BOUDOUYSSOU	Retenue déconnectée	60	8000
EARL DE ROQUE	47-88-180	47	MARTEL EST	PENNE-D'AGENAIS	BOUDOUYSSOU	Retenue déconnectée	0	10000
EARL DE SAINT LUC	47-80-023	47	MOULIN DE LADAUSSE	MONFLANQUIN	LEDE	Cours d'eau	30	4937
EARL DE SAINT LUC	47-80-024	47	LAGREZE	MONTAGNAC-SUR-LEDE	LEDE	Cours d'eau	30	16457
EARL DE SALIGNES	47-93-200	47	LONGUEVILLE	SAINT-ETIENNE-DE-FOUGERES	LOT DOMANIAL AVAL	Nappe d'accompagnement	25	15000
EARL DE SALIGNES	47-93-201	47	LONGUEVILLE	SAINT-ETIENNE-DE-FOUGERES	LOT DOMANIAL AVAL	Nappe d'accompagnement	25	15000
EARL DE SALIGNES	47-93-202	47	LONGUEVILLE	SAINT-ETIENNE-DE-FOUGERES	LOT DOMANIAL AVAL	Nappe d'accompagnement	25	10000
EARL DE SALIGNES	47-93-203	47	COLOMBIE	FONGRAVE	LOT DOMANIAL AVAL	Nappe d'accompagnement	25	15000
EARL DE SARRAUD	47-80-025	47	LAPEYRIERE	SALLES	LEMANCE	Cours d'eau	30	4700
EARL DE SARRAUD	47-81-018	47	LA MEME	MONSEMPRON-LIBOS	LEMANCE	Cours d'eau	30	4500
EARL DE TESQUET	47-81-019	47	TESQUET	CUZORN	LEMANCE	Cours d'eau	30	35000
EARL DE TESQUET	47-81-042	47	POMBIE	CUZORN	LEMANCE	Cours d'eau	30	30000
EARL DE TOURET	47-81-020	47	LASTRILLES	SAINT-FRONT-SUR-LEMANCE	LEMANCE	Cours d'eau	15	900
EARL DE TOURET	47-81-021	47	AUX BORIOS	SAINT-FRONT-SUR-LEMANCE	LEMANCE	Cours d'eau	30	1900
EARL DE TREILLE	47-93-206	47	CARTERETS	AIGUILLON	LOT DOMANIAL AVAL	Nappe d'accompagnement	18	13000
EARL DE TREILLE	47-93-207	47	LES SABLES	AIGUILLON	LOT DOMANIAL AVAL	Cours d'eau	30	37000
EARL DE TREILLE	47-93-208	47	PELAGAT	AIGUILLON	LOT DOMANIAL AVAL	Cours d'eau	30	6000
EARL DE TREMONIS	47-93-655	47	TREMONIS	LACEPEDE	LOT DOMANIAL AVAL	Retenue déconnectée	15	2000
EARL DE VINZELLES	47-93-209	47	AU SUD	AIGUILLON	LOT DOMANIAL AVAL	Nappe d'accompagnement	30	3000
EARL DE VINZELLES	47-93-210	47	VINZELLES	AIGUILLON	LOT DOMANIAL AVAL	Nappe d'accompagnement	30	3000
EARL DEL PAIS	47-93-746	47	ROC DE MERLE	FREGIMONT	LOT DOMANIAL AVAL	Retenue déconnectée	0	10000
EARL DES COTEAUX DE MARTINET	47-93-037	47	LASPRADES	PUJOLS	LOT DOMANIAL AVAL	Cours d'eau	50	15000
EARL DES COTEAUX DE MARTINET	47-93-038	47	GENOUILLACOU	PUJOLS	LOT DOMANIAL AVAL	Cours d'eau	50	15000
EARL DES COTEAUX DE MARTINET	47-93-657	47	MARTINET	PUJOLS	LOT DOMANIAL AVAL	Retenue déconnectée	50	20000

Direction départementale des territoires du Lot
Cité administrative - 127, quai Cavaignac - 46009 Cahors Cedex
Tél : 05 65 23 60 60
ddt@lot.gouv.fr

EARL DES LILAS	47-88-019	47	LES PRINGUES	ANTHE	BOUDOUYSSOU	Cours d'eau	30	10400
EARL DES MAGNOTS	47-93-658	47	MAGNOTS	DOLMAYRAC	LOT DOMANIAL AVAL	Retenue déconnectée	45	4000
EARL DES SABLES	47-93-220	47	GUINGUETTE	AIGUILLON	LOT DOMANIAL AVAL	Cours d'eau	20	18000
EARL DES SABLES	47-93-221	47	TREILLES	AIGUILLON	LOT DOMANIAL AVAL	Cours d'eau	30	38000
EARL DES SABLES	47-93-222	47	LES SABLES	AIGUILLON	LOT DOMANIAL AVAL	Cours d'eau	25	20000
EARL DES SABLES	47-93-519	47	MADAME	AIGUILLON	LOT DOMANIAL AVAL	Nappe d'accompagnement	30	60000
EARL DES TILLEULS	47-88-006	47	NICHOU	TOURNON-D'AGENAIS	BOUDOUYSSOU	Cours d'eau	43	24000
EARL DES TROIS COMMUNES	47-80-216	47	PANISSOU	SALLES	LEDE	Retenue déconnectée	32	10000
EARL DES TROIS COMMUNES	47-80-217	47	SOUS RENAC	SAVIGNAC-SUR-LEYZE	LEDE	Retenue déconnectée	40	15000
EARL DOMAINE D'ARFEUILLE	47-93-659	47	ARFEUILLE	DOLMAYRAC	LOT DOMANIAL AVAL	Retenue déconnectée	40	12000
EARL DOMAINE DE LACENNE	47-93-043	47	ARNAUTIS	SAINT-ETIENNE-DE-FOUGERES	LOT DOMANIAL AVAL	Nappe d'accompagnement	15	4250
EARL DOMAINE DE LACENNE	47-93-044	47	CHEMIN TERRIBLE	FONGRAVE	LOT DOMANIAL AVAL	Nappe d'accompagnement	15	3000
EARL DOMAINE DE LACENNE	47-93-045	47	LALANDE	FONGRAVE	LOT DOMANIAL AVAL	Cours d'eau	35	4750
EARL DOMAINE RHODES HAUTES	47-80-015	47	RODES BASSES	LAUSSOU	LEDE	Cours d'eau	6	3000
EARL DU BERT	47-80-224	47	BERT	TRENTELS	LOT DOMANIAL AVAL	Nappe d'accompagnement	20	10780
EARL DU BOURDIEL	47-88-117	47	TOUREL BAS	TOURNON-D'AGENAIS	BOUDOUYSSOU	Retenue déconnectée	50	5000
EARL DU BOURDIEL	47-88-118	47	BOURDIEL	TOURNON-D'AGENAIS	BOUDOUYSSOU	Retenue déconnectée	50	17000
EARL DU BOURDIEL	47-88-119	47	LASBRUGUES	TOURNON-D'AGENAIS	BOUDOUYSSOU	Retenue déconnectée	50	17000
EARL DU BOURDIEL	47-88-187	47	PRAT DE LA MOLLE	TOURNON-D'AGENAIS	BOUDOUYSSOU	Nappe d'accompagnement	50	16000
EARL DU BOURDIEL	47-88-190	47	CAMP DE LAGARDE	TOURNON-D'AGENAIS	BOUDOUYSSOU	Nappe d'accompagnement	50	10000
EARL DU CARRE	47-80-220	47	CARRE	SAINT-EUTROPE-DE-BORN	LEDE	Retenue déconnectée	45	31500
EARL DU CEDRE BLEU	47-93-227	47	POMAREDE	SAINTE-LIVRADE-SUR-LOT	LOT DOMANIAL AVAL	Nappe d'accompagnement	25	15000
EARL DU CEDRE BLEU	47-93-228	47	POMAREDE	SAINTE-LIVRADE-SUR-LOT	LOT DOMANIAL AVAL	Nappe d'accompagnement	25	25000
EARL DU CHAY	47-93-229	47	GAZAILLE	LE TEMPLE-SUR-LOT	LOT DOMANIAL AVAL	Cours d'eau	180	21000
EARL DU CHENE	47-93-230	47	LALANDE HAUT	CASTELMORON-SUR-LOT	LOT DOMANIAL AVAL	Nappe d'accompagnement	25	9330
EARL DU CHENE	47-93-231	47	LALANDE BAS	CASTELMORON-SUR-LOT	LOT DOMANIAL AVAL	Nappe d'accompagnement	25	20000
EARL DU CHENE	47-93-232	47	LALANDE BAS	CASTELMORON-SUR-LOT	LOT DOMANIAL AVAL	Nappe d'accompagnement	20	2700
EARL DU CHENE	47-93-233	47	NEGADIS	CASTELMORON-SUR-LOT	LOT DOMANIAL AVAL	Nappe d'accompagnement	25	14200
EARL DU DOMAINE DE ST BRICE	47-93-452	47	CAMPAGNE	BOURRAN	LOT DOMANIAL AVAL	Cours d'eau	20	15000
EARL DU DOMAINE DE ST BRICE	47-93-533	47	CAZANOBES	BOURRAN	LOT DOMANIAL AVAL	Nappe d'accompagnement	40	4000
EARL DU DOMAINE DE ST BRICE	47-93-534	47	BAULAC	BOURRAN	LOT DOMANIAL AVAL	Nappe d'accompagnement	40	35000
EARL DU DOMAINE DE TRIEUX	47-80-004	47	TRIEUX	VILLENEUVE-SUR-LOT	LEDE	Cours d'eau	45	12000
EARL DU DOMAINE DE TRIEUX	47-80-221	47	TRIEUX	VILLENEUVE-SUR-LOT	LEDE	Retenue déconnectée	25	9000
EARL DU DOMAINE DE TRIEUX	47-80-222	47	RADEGONDE	VILLENEUVE-SUR-LOT	LEDE	Retenue déconnectée	30	10000
EARL DU LAC	47-93-600	47	FLOIRAC	MONTPEZAT	LOT DOMANIAL AVAL	Retenue déconnectée	0	50000
EARL DU LYS	47-80-324	47	PILLARD	MONFLANQUIN	LEDE	Retenue déconnectée	50	32500

Direction départementale des territoires du Lot
Cité administrative - 127, quai Cavaignac - 46009 Cahors Cedex
Tél : 05 65 23 60 60
ddt@lot.gouv.fr

EARL DU PECH D'ARFEUILLE	47-80-328	47	FRANCOULON / FORET DE CASSENEUIL	CASSENEUIL	LEDE	Retenue déconnectée	50	20000
EARL DU PECH D'ARFEUILLE	47-93-314	47	BORDE BURLADE	CASSENEUIL	LOT DOMANIAL AVAL	Nappe d'accompagnement	24	12000
EARL DU PIN PARASOL	47-93-234	47	LANAUZE	CASTELMORON-SUR-LOT	LOT DOMANIAL AVAL	Nappe d'accompagnement	25	16460
EARL DU PIN PARASOL	47-93-235	47	BREGNEAU	CASTELMORON-SUR-LOT	LOT DOMANIAL AVAL	Nappe d'accompagnement	30	24000
EARL DU PIN PARASOL	47-93-236	47	PECHAROU	FONGRAVE	LOT DOMANIAL AVAL	Nappe d'accompagnement	26	5055
EARL DU PIN PARASOL	47-93-237	47	ST-MARTIN	CASTELMORON-SUR-LOT	LOT DOMANIAL AVAL	Cours d'eau	25	7680
EARL DU PIN PARASOL	47-93-297	47	GRIBEL	FONGRAVE	LOT DOMANIAL AVAL	Nappe d'accompagnement	25	21815
EARL DU PIN PARASOL	47-93-298	47	VERGNEAU	FONGRAVE	LOT DOMANIAL AVAL	Nappe d'accompagnement	34	16660
EARL DU PIN PARASOL	47-93-852	47	GRIBEL	FONGRAVE	LOT DOMANIAL AVAL	Nappe d'accompagnement	26	28000
EARL DU PIN PARASOL	47-93-864	47	BREGNEAU	FONGRAVE	LOT DOMANIAL AVAL	Nappe d'accompagnement	25	10000
EARL DU PUIITS	47-93-875	47	CAMP DE BEAUSSE	GRANGES-SUR-LOT	LOT DOMANIAL AVAL	Nappe d'accompagnement	10	3000
EARL DU PUIITS DE SAINTONGE	47-93-060	47	ROUBILLON	CASTELMORON-SUR-LOT	LOT DOMANIAL AVAL	Cours d'eau	50	70000
EARL DU PUIITS DE SAINTONGE	47-93-240	47	BIGE	CASTELMORON-SUR-LOT	LOT DOMANIAL AVAL	Nappe d'accompagnement	8	16000
EARL DU PUIITS DE SAINTONGE	47-93-241	47	BIGET	CASTELMORON-SUR-LOT	LOT DOMANIAL AVAL	Nappe d'accompagnement	12	8000
EARL DU PUIITS DE SAINTONGE	47-93-242	47	LASSALLE	CASTELMORON-SUR-LOT	LOT DOMANIAL AVAL	Nappe d'accompagnement	25	10000
EARL DU PUIITS DE SAINTONGE	47-93-243	47	LE BIGE	CASTELMORON-SUR-LOT	LOT DOMANIAL AVAL	Nappe d'accompagnement	15	3700
EARL DU PUIITS DE SAINTONGE	47-93-497	47	BOSC	CASTELMORON-SUR-LOT	LOT DOMANIAL AVAL	Cours d'eau	60	6000
EARL DU PUIITS DE SAINTONGE	47-93-663	47	PRAIRIE DE ROUBILLON	CASTELMORON-SUR-LOT	LOT DOMANIAL AVAL	Retenue déconnectée	15	2000
EARL DU PUIITS DE SAINTONGE	47-93-664	47	GUILLAMOTTE	LAPARADE	LOT DOMANIAL AVAL	Retenue déconnectée	30	25000
EARL DU RAMET	47-93-246	47	LADHUIE	MONTAYRAL	LOT DOMANIAL AVAL	Cours d'eau	60	46500
EARL DU RAMET	47-93-247	47	GARRIGUES	MONTAYRAL	LOT DOMANIAL AVAL	Cours d'eau	80	55000
EARL DU ROC	47-88-121	47	LADRET / GUILLAUMET	CAUZAC	BOUDOUYSSOU	Retenue déconnectée	80	38000
EARL DU SAPIN	47-88-122	47	TOUSTANS-BAS	FRESPECH	BOUDOUYSSOU	Retenue déconnectée	40	18000
EARL DU SOUPIEL	47-80-225	47	PERILLAC	CANCON	LEDE	Retenue déconnectée	20	20000
EARL DU TAUZINAT	47-93-249	47	TAUZINAT	LAFITTE-SUR-LOT	LOT DOMANIAL AVAL	Nappe d'accompagnement	30	3000
EARL DU TAUZINAT	47-93-250	47	PETIT TAUZINAT	LAFITTE-SUR-LOT	LOT DOMANIAL AVAL	Nappe d'accompagnement	20	2000
EARL DU TOURNIE	47-88-138	47	TOURNIE	MONBALEN	BOUDOUYSSOU	Retenue déconnectée	27	22000
EARL DU VIGNAL	47-80-227	47	VIGNAL	CASTELNAUD-DE-GRATECAMBE	LEDE	Retenue déconnectée	50	35000
EARL FALQUIER	47-93-667	47	MEYRADE	CAZIDEROQUE	LOT DOMANIAL AVAL	Retenue déconnectée	25	14600
EARL FALQUIER	47-93-668	47	MERIAL	SAINT-GEORGES	LOT DOMANIAL AVAL	Retenue déconnectée	25	3500
EARL FEDULINE	47-93-869	47	Gaumétous	CASSENEUIL	LOT DOMANIAL AVAL	Nappe d'accompagnement	30	25000
EARL FERME LA CAMPELIERE	47-93-105	47	LAC DU SALABERT	LACEPEDE	LOT DOMANIAL AVAL	Cours d'eau	30	40000
EARL FERME LA CAMPELIERE	47-93-621	47	BEGOU	LACEPEDE	LOT DOMANIAL AVAL	Retenue déconnectée	45	32500
EARL FOULANOU BAS	47-93-669	47	ROUSSEL	SAINT-GEORGES	LOT DOMANIAL AVAL	Retenue déconnectée	40	21000
EARL FOULANOU BAS	47-93-670	47	BOUSQUET HAUT	SAINT-GEORGES	LOT DOMANIAL AVAL	Retenue déconnectée	25	30000
EARL GARY	47-80-230	47	TOUNIS	BOUDY-DE-BEAUREGARD	LEDE	Retenue déconnectée	40	32700

Direction départementale des territoires du Lot
Cité administrative - 127, quai Cavaignac - 46009 Cahors Cedex
Tél : 05 65 23 60 60
ddt@lot.gouv.fr

Page 36/61

EARL GOINAUD	47-80-028	47	PRE DU MOULIN DE GROS	VILLENEUVE-SUR-LOT	LEDE	Cours d'eau	33	16645
EARL LA BATISSE	47-93-848	47	LA BATISSE	LAFITTE-SUR-LOT	LOT DOMANIAL AVAL	Cours d'eau	20	9000
EARL LA BLANQUIE	47-80-030	47	NICARD	LAUSSOU	LEDE	Cours d'eau	55	30000
EARL LA BLANQUIE	47-80-236	47	ROQUEFERE	MONFLANQUIN	LEDE	Retenue déconnectée	50	5000
EARL LA BLANQUIE	47-80-237	47	LA BLANQUIE	MONFLANQUIN	LEDE	Retenue déconnectée	60	54000
EARL LA BLANQUIE	47-80-371	47	LAS BORIES	SAINT-EUTROPE-DE-BORN	LEDE	Retenue déconnectée	15	15000
EARL LA BLANQUIE	47-80-466	47	SANSOT	MONFLANQUIN	LEDE	Retenue déconnectée	50	35000
EARL LA CROIX BLANCHE	47-88-018	47	BISSOLE	DAUSSE	BOUDOUYSSOU	Cours d'eau	10	6000
EARL LA CROIX DE LAMOUTHE	47-80-367	47	VERRIE	SAINT-EUTROPE-DE-BORN	LEDE	Retenue déconnectée	20	20000
EARL LA CROIX DE LAMOUTHE	47-80-401	47	LAMOUTHE	SAINT-EUTROPE-DE-BORN	LEDE	Retenue déconnectée	10	1000
EARL LA CROIX DE LAMOUTHE	47-80-402	47	VERRIE	SAINT-EUTROPE-DE-BORN	LEDE	Retenue déconnectée	30	23500
EARL LA FERME DE CASSANUM	47-88-124	47	LA TUQUE	CASSIGNAS	BOUDOUYSSOU	Retenue déconnectée	80	18000
EARL LA FERME DES 2 PIGEONNIERS	47-81-024	47	AUX BORIOS	SAINT-FRONT-SUR-LEMANCE	LEMANCE	Cours d'eau	50	2000
EARL LALO	47-88-020	47	MOULIN DE PERIE	MASSELS	BOUDOUYSSOU	Cours d'eau	40	6300
EARL LALO	47-88-021	47	REPLAT ET MOULIN DE LACAM	MASSELS	BOUDOUYSSOU	Cours d'eau	40	1400
EARL LALO	47-88-125	47	BOSQ TANAT	MASSELS	BOUDOUYSSOU	Retenue déconnectée	40	7500
EARL LATOUR	47-93-261	47	LA NOUGAREDE	CASSENEUIL	LOT DOMANIAL AVAL	Cours d'eau	30	9000
EARL LAZARE	47-80-053	47	LAUBERE	BOUDY-DE-BEAUREGARD	LEDE	Cours d'eau	50	5000
EARL LAZARE	47-80-054	47	MEYNARD	BOUDY-DE-BEAUREGARD	LEDE	Nappe souterraine	30	3000
EARL LAZARE	47-80-078	47	BEAUREGARD	BOUDY-DE-BEAUREGARD	LEDE	Cours d'eau	20	15800
EARL LAZARE	47-80-240	47	GERVAISIE	MONFLANQUIN	LEDE	Retenue déconnectée	0	60000
EARL LAZARE	47-80-321	47	MASSAS	MONFLANQUIN	LEDE	Retenue déconnectée	25	20800
EARL LAZARE	47-80-350	47	LAUBERE	BOUDY-DE-BEAUREGARD	LEDE	Retenue déconnectée	0	3000
EARL LAZARE	47-80-351	47	LAUBERE	BOUDY-DE-BEAUREGARD	LEDE	Retenue déconnectée	0	3000
EARL LAZARE	47-80-496	47	MAYNET	LAUSSOU	LEDE	Retenue déconnectée	0	30000
EARL LEOUGE	47-93-265	47	SARNAYRE	BOURRAN	LOT DOMANIAL AVAL	Nappe d'accompagnement	30	11000
EARL LES 2 MONTS	47-80-242	47	TOURON	MONSEGUR	LEDE	Retenue déconnectée	25	14000
EARL LES 2 MONTS	47-80-403	47	MICHOU	MONTAGNAC-SUR-LEDE	LEDE	Retenue déconnectée	25	16000
EARL LES 2 MONTS	47-80-451	47	ASTRUC	SALLES	LEDE	Retenue déconnectée	25	11000
EARL LES 2 MONTS	47-81-006	47	PRAT DE CAPELAT	MONSEMPRON-LIBOS	LEMANCE	Cours d'eau	40	48000
EARL LES 2 MONTS	47-81-053	47	PRATS DE CAPELAT	MONSEMPRON-LIBOS	LEMANCE	Retenue déconnectée	20	600
EARL LES 2 MONTS	47-81-085	47	PRATS DE CAPELAT	MONSEMPRON-LIBOS	LEMANCE	Cours d'eau	20	8400
EARL LES 2 MONTS	47-93-266	47	PRAT DE CAPEBAT	MONSEMPRON-LIBOS	LEMANCE	Cours d'eau	25	30000
EARL LES BLONDES DE LAGARDE	47-88-127	47	GAILLARD SUD	MASQUIERES	BOUDOUYSSOU	Retenue déconnectée	25	4000
EARL LES CHENES DE PORTELY	47-80-243	47	AU MAYNE	MONFLANQUIN	LEDE	Retenue déconnectée	48	30000
EARL LES COLLINES DE CIRINA	47-80-143	47	ANESTE	LA SAUVETAT-SUR-LEDE	LEDE	Retenue déconnectée	25	35000

Direction départementale des territoires du Lot
Cité administrative - 127, quai Cavaignac - 46009 Cahors Cedex
Tél : 05 65 23 60 60
ddt@lot.gouv.fr

EARL LES COLLINES DE CIRINA	47-93-131	47	LASPLACES	ALLEZ-ET-CAZENEUVE	LOT DOMANIAL AVAL	Cours d'eau	20	10000
EARL LES COLLINES DE CIRINA	47-93-253	47	CHEMIN TERRIBLE	FONGRAVE	LOT DOMANIAL AVAL	Nappe d'accompagnement	28	10000
EARL LES COLLINES DE CIRINA	47-93-635	47	LASPLACES	ALLEZ-ET-CAZENEUVE	LOT DOMANIAL AVAL	Retenue déconnectée	20	10000
EARL LES JARDINS DE LA LEMANCE	47-81-016	47	SEJOURNET	CUZORN	LEMANCE	Cours d'eau	40	28500
EARL LES JARDINS DE LA LEMANCE	47-81-051	47	SEJOURNET	CUZORN	LEMANCE	Retenue déconnectée	20	3000
EARL LES LAURIERS ROSES	47-93-267	47	LAFABAL	LAFITTE-SUR-LOT	LOT DOMANIAL AVAL	Nappe d'accompagnement	30	15000
EARL LES LAURIERS ROSES	47-93-268	47	BOURDICHON	CASTELMORON-SUR-LOT	LOT DOMANIAL AVAL	Cours d'eau	20	15000
EARL LES VERGERS DE LAGARDE	47-88-069	47	COUSTEL	MONBALEN	BOUDOUYSSOU	Retenue déconnectée	39	25000
EARL LOCATELLI	47-93-270	47	FREZAPA	PENNE-D'AGENAIS	LOT DOMANIAL AVAL	Cours d'eau	15	5000
EARL MAGNOL	47-93-675	47	MALET	BOURLENS	LOT DOMANIAL AVAL	Retenue déconnectée	40	28000
EARL NADO	47-80-034	47	LA PALUE	CASSENEUIL	LEDE	Cours d'eau	35	6000
EARL NBL	47-80-248	47	MERIGOU	BEAUGAS	LEDE	Retenue déconnectée	40	17000
EARL NBL	47-80-249	47	JEAN DARDOT	BEAUGAS	LEDE	Retenue déconnectée	40	21000
EARL PANCHERI	47-93-273	47	AUZIDE	BOURRAN	LOT DOMANIAL AVAL	Nappe d'accompagnement	20	10
EARL PANCHERI	47-93-274	47	GUEROUET	CLAIRAC	LOT DOMANIAL AVAL	Nappe d'accompagnement	30	28000
EARL PANCHERI	47-93-275	47	GUEROUET	CLAIRAC	LOT DOMANIAL AVAL	Nappe d'accompagnement	35	12000
EARL PANCHERI	47-93-276	47	GUEROUET	CLAIRAC	LOT DOMANIAL AVAL	Nappe d'accompagnement	40	15000
EARL PASSELINE	47-93-002	47	BOURRAN SUD	BOURRAN	LOT DOMANIAL AVAL	Nappe d'accompagnement	30	10000
EARL PASTERNAK	47-80-405	47	AUX PIERRES	BEAUGAS	LEDE	Retenue déconnectée	8	15000
EARL PECH LANDIER	47-93-277	47	PECH DE LACAWE	PUJOLS	LOT DOMANIAL AVAL	Nappe souterraine	6	15000
EARL PECH LANDIER	47-93-678	47	LANDIER	PUJOLS	LOT DOMANIAL AVAL	Retenue déconnectée	45	15000
EARL PELOUX	47-80-251	47	LOUS PEYROUX	BEAUGAS	LEDE	Retenue déconnectée	0	35840
EARL PELOUX	47-80-252	47	CHAVIE	CANCON	LEDE	Retenue déconnectée	0	10500
EARL PELOUX	47-80-490	47	CHAVIE	CANCON	LEDE	Cours d'eau	0	46340
EARL PEPINIERES LAFAURE	47-93-464	47	SEGUY	SAINT-GEORGES	LOT DOMANIAL AVAL	Cours d'eau	20	4500
EARL PEPINIERES MARTINET	47-93-278	47	LASBRUGUES	SAINT-VITE	LOT DOMANIAL AVAL	Nappe d'accompagnement	40	8820
EARL PEPINIERES MARTINET	47-93-279	47	PRES DE LACAJOQUE	SAINT-GEORGES	LOT DOMANIAL AVAL	Nappe souterraine	40	20500
EARL PEPINIERES RIGAL	47-81-026	47	BAILY HAUT	CUZORN	LEMANCE	Cours d'eau	40	4000
EARL PEPINIERES RIGAL	47-81-027	47	COUSTELOU	CUZORN	LEMANCE	Cours d'eau	40	4800
EARL PEYROT GAY	47-88-062	47	STE FOY	BLAYMONT	BOUDOUYSSOU	Retenue déconnectée	60	4500
EARL PEYROT GAY	47-88-063	47	AS COMBELS	FRESPECH	BOUDOUYSSOU	Retenue déconnectée	40	15000
EARL PEYROT GAY	H-47-88-001	47	TOUJOURS LAFON GRANDE	BLAYMONT	BOUDOUYSSOU	Retenue déconnectée	0	4000
EARL POTAGER DU LOT	47-93-280	47	BEZIOT	SAINT-ETIENNE-DE-FOUGERES	LOT DOMANIAL AVAL	Cours d'eau	40	10000
EARL POUSSOU	47-93-392	47	BAREYROT	ALLEZ-ET-CAZENEUVE	LOT DOMANIAL AVAL	Nappe souterraine	25	15000
EARL POUSSOU	47-93-393	47	ALLEZ	ALLEZ-ET-CAZENEUVE	LOT DOMANIAL AVAL	Nappe souterraine	25	20000
EARL POUSSOU	47-93-394	47	LAPASSE	ALLEZ-ET-CAZENEUVE	LOT DOMANIAL AVAL	Nappe souterraine	25	15000

Direction départementale des territoires du Lot
Cité administrative - 127, quai Cavaignac - 46009 Cahors Cedex
Tél : 05 65 23 60 60
ddt@lot.gouv.fr

Page 38/61

EARL PRATS DE ROUX	47-93-281	47	PRATS DE ROUX	LAFITTE-SUR-LOT	LOT DOMANIAL AVAL	Nappe d'accompagnement	20	5000
EARL PRATS DE ROUX	47-93-282	47	PRATS DE ROUX	LAFITTE-SUR-LOT	LOT DOMANIAL AVAL	Nappe d'accompagnement	30	16500
EARL SOUQUES	47-88-082	47	ST VICTOR	BLAYMONT	BOUDOUYSSOU	Retenue déconnectée	30	1500
EARL TOMATEC	47-93-890	47	LA CROIX BRUNE	BIAS	LOT DOMANIAL AVAL	Nappe d'accompagnement	20	13200
EARL VERGNES DENIS	47-81-028	47	BESOMBES	MONSEMPRON-LIBOS	LEMANCE	Cours d'eau	85	52000
EARL VERGNES DENIS	47-93-823	47	ROUCOU	SAINT-VITE	LOT DOMANIAL AVAL	Retenue déconnectée	35	3500
EARL VERGNES DENIS	47-93-824	47	ROUCOU	SAINT-VITE	LOT DOMANIAL AVAL	Retenue déconnectée	35	3500
EARL VIALET	47-93-683	47	LACAJOUQUE	SAINT-GEORGES	LOT DOMANIAL AVAL	Retenue déconnectée	0	12000
EARL VIGNES BASSES	47-80-037	47	TABERNE	LA SAUVETAT-SUR-LEDE	LEDE	Cours d'eau	50	10406
EARL VIGNES BASSES	47-80-255	47	TABERNE	LA SAUVETAT-SUR-LEDE	LEDE	Retenue déconnectée	50	12000
EARL VOLAILLES DES BRUGUES	47-88-044	47	BRUGUES	TOURNON-D'AGENAIS	BOUDOUYSSOU	Cours d'eau	5	3000
ESCABASSE ALAIN	47-80-038	47	PRADELLES	MONFLANQUIN	LEDE	Cours d'eau	90	10000
EVAIN MARC	47-93-687	47	SERRES	DOLMAYRAC	LOT DOMANIAL AVAL	Retenue déconnectée	20	5000
FERRACIN FABIENNE	47-80-258	47	MACATTE	LACAPELLE-BIRON	LEDE	Retenue déconnectée	0	4000
FERRASSE ALAIN	47-93-288	47	LES TOURNIES	GRANGES-SUR-LOT	LOT DOMANIAL AVAL	Nappe d'accompagnement	30	2500
FERRASSE ALAIN	47-93-289	47	SAUVAGE	MONTPEZAT	LOT DOMANIAL AVAL	Nappe souterraine	30	5000
FERRASSE ALAIN	47-93-690	47	LARIGNE	MONTPEZAT	LOT DOMANIAL AVAL	Retenue déconnectée	30	400
FRANCOIS MARIE	47-81-061	47	POURQUIES	CUZORN	LEMANCE	Retenue déconnectée	25	15000
FRANCOIS MARIE	47-82-016	47	POURQUIES	FUMEL	THEZE	Retenue déconnectée	15	9000
FRANCOIS MARIE	47-82-017	47	POURQUIES	FUMEL	THEZE	Retenue déconnectée	25	20000
FREGARD SERGE	47-88-130	47	PIED BAS	PENNE-D'AGENAIS	BOUDOUYSSOU	Retenue déconnectée	0	2500
FREGARD SERGE	47-88-131	47	PIED BAS	PENNE-D'AGENAIS	BOUDOUYSSOU	Retenue déconnectée	0	10500
GAEC D'AURIOLES	47-93-291	47	AURIOLES	BIAS	LOT DOMANIAL AVAL	Nappe d'accompagnement	10	6500
GAEC DE CANDALE	47-93-294	47	MERLE	FONGRAVE	LOT DOMANIAL AVAL	Cours d'eau	30	7000
GAEC DE CARCY	47-93-634	47	CARSY / RANDIE	COURS	LOT DOMANIAL AVAL	Retenue déconnectée	40	25000
GAEC DE CATARAN	47-81-012	47	LAGARDELLE	BLANQUEFORT-SUR-BRIOLANCE	LEMANCE	Cours d'eau	40	5600
GAEC DE CATARAN	47-81-013	47	CATARAN-LE BREIL	BLANQUEFORT-SUR-BRIOLANCE	LEMANCE	Nappe d'accompagnement	65	20000
GAEC DE CATARAN	47-81-041	47	LAFAGE	BLANQUEFORT-SUR-BRIOLANCE	LEMANCE	Cours d'eau	40	2000
GAEC DE CATARAN	47-81-050	47	CATARAN-LE BREIL	BLANQUEFORT-SUR-BRIOLANCE	LEMANCE	Retenue déconnectée	40	4500
GAEC DE CATARAN	47-81-084	47	LAGARDELLE	BLANQUEFORT-SUR-BRIOLANCE	LEMANCE	Cours d'eau	40	1000
GAEC DE CROZEFOND	47-80-268	47	CROZEFOND	SAINT-AUBIN	LEDE	Retenue déconnectée	25	9000
GAEC DE GABEL	47-80-041	47	GABEL	VILLENEUVE-SUR-LOT	LEDE	Cours d'eau	45	20032
GAEC DE GABEL	47-80-270	47	GAFFAROT BAS	PAILLOLES	LEDE	Retenue déconnectée	45	2000
GAEC DE GABEL	47-80-271	47	GABEL	VILLENEUVE-SUR-LOT	LEDE	Retenue déconnectée	45	4500
GAEC DE JEAN BARTHE	47-80-276	47	JEAN BARTHE	MONFLANQUIN	LEDE	Retenue déconnectée	30	15500
GAEC DE JEAN PETIT	47-80-174	47	BEAUREGARD ET LACOUSINE	VILLENEUVE-SUR-LOT	LEDE	Retenue déconnectée	30	7000
GAEC DE JEAN PETIT	47-80-175	47	JEAN PETIT	VILLENEUVE-SUR-LOT	LEDE	Retenue déconnectée	30	30500

Direction départementale des territoires du Lot
Cité administrative - 127, quai Cavaignac - 46009 Cahors Cedex
Tél : 05 65 23 60 60
ddt@lot.gouv.fr

Page 39/61

GAEC DE L'UNITE VERTE	47-80-032	47	LABALIE	SALLES	LEDE	Cours d'eau	33	15000
GAEC DE L'UNITE VERTE	47-80-238	47	LAROQUE	SALLES	LEDE	Retenue déconnectée	30	12000
GAEC DE L'UNITE VERTE	47-80-395	47	LE TOURON	MONSEGUR	LEDE	Retenue déconnectée	30	4000
GAEC DE L'UNITE VERTE	47-80-396	47	LE TOURON	MONSEGUR	LEDE	Retenue déconnectée	30	6000
GAEC DE LA BANELLE	47-80-201	47	BRUGUES MONCENOTTES	LA SAUVETAT-SUR-LEDE	LEDE	Retenue déconnectée	40	60000
GAEC DE LA BANELLE	47-80-281	47	JOUANEL	CASTELNAUD-DE-GRATECAMBE	LEDE	Retenue déconnectée	40	11000
GAEC DE LA BANELLE	47-80-282	47	MENUT	CASTELNAUD-DE-GRATECAMBE	LEDE	Retenue déconnectée	40	20000
GAEC DE LA BANELLE	47-80-283	47	TOURON	MONFLANQUIN	LEDE	Retenue déconnectée	16	17000
GAEC DE LA BANELLE	47-80-341	47	PETRENCAT	CASTELNAUD-DE-GRATECAMBE	LEDE	Retenue déconnectée	16	11500
GAEC DE LA CHARMILLE	47-93-300	47	LES GRAVES	LAFITTE-SUR-LOT	LOT DOMANIAL AVAL	Cours d'eau	40	20000
GAEC DE LA CHARMILLE	47-93-301	47	LES GRANDES COURS	GRANGES-SUR-LOT	LOT DOMANIAL AVAL	Cours d'eau	30	20000
GAEC DE LA CHARMILLE	47-93-302	47	BOUSCAYRAT	LAFITTE-SUR-LOT	LOT DOMANIAL AVAL	Cours d'eau	30	10000
GAEC DE LA TOURASSE	47-93-304	47	TERREFORT	BOURRAN	LOT DOMANIAL AVAL	Nappe d'accompagnement	40	25000
GAEC DE LA TOURASSE	47-93-305	47	LATOURASSE	BOURRAN	LOT DOMANIAL AVAL	Nappe d'accompagnement	40	25000
GAEC DE LABRUNIE	47-80-287	47	THOUILLES	MONSEGUR	LEDE	Retenue déconnectée	45	18000
GAEC DE LABRUNIE	47-88-023	47	LALSSESECHE HAUTE	TOURNON-D'AGENAIS	BOUDOUYSSOU	Cours d'eau	75	30000
GAEC DE LABRUNIE	47-88-133	47	LABRUNIE	BOURLENS	BOUDOUYSSOU	Retenue déconnectée	45	25000
GAEC DE LABRUNIE	47-88-185	47	FERRERE	TOURNON-D'AGENAIS	BOUDOUYSSOU	Cours d'eau	75	15000
GAEC DE LABRUNIE	47-93-701	47	POMIES,LABORIE	BOURLENS	LOT DOMANIAL AVAL	Retenue déconnectée	45	38000
GAEC DE LAMOTHE	47-93-306	47	LAMOTHE	CONDEZAYGUES	LOT DOMANIAL AVAL	Cours d'eau	80	45000
GAEC DE LAPOURCAL	47-93-271	47	PECHAROU	FONGRAVE	LOT DOMANIAL AVAL	Nappe d'accompagnement	38	18520
GAEC DE LAPOURCAL	47-93-309	47	LAPOURCAL	CASTELMORON-SUR-LOT	LOT DOMANIAL AVAL	Nappe d'accompagnement	120	20000
GAEC DE LAPOURCAL	47-93-841	47	PECHAROU	FONGRAVE	LOT DOMANIAL AVAL	Nappe d'accompagnement	50	5480
GAEC DE LAPOURCAL	47-93-842	47	PECHAROU	FONGRAVE	LOT DOMANIAL AVAL	Nappe d'accompagnement	50	9800
GAEC DE LOULE	47-93-579	47	LOULE	MONTPEZAT	LOT DOMANIAL AVAL	Retenue déconnectée	60	1500
GAEC DE MAGNATUS	47-80-043	47	BARAILLE	LEDAT	LEDE	Cours d'eau	17	10000
GAEC DE MAGNATUS	47-80-289	47	BOGRAN	CASSENEUIL	LEDE	Retenue déconnectée	50	60000
GAEC DE MAGNATUS	47-93-702	47	BORIE	CASSENEUIL	LOT DOMANIAL AVAL	Retenue déconnectée	50	37000
GAEC DE MASSES	47-80-290	47	MASSES	CANCON	LEDE	Retenue déconnectée	80	60000
GAEC DE MASSES	47-80-291	47	MASSES	CANCON	LEDE	Retenue déconnectée	80	13000
GAEC DE MONCENOT	47-80-294	47	A LAS GARENNES	LA SAUVETAT-SUR-LEDE	LEDE	Retenue déconnectée	40	25000
GAEC DE NAUZAC	47-88-029	47	BIRONIE BASSE	CAZIDEROQUE	BOUDOUYSSOU	Retenue déconnectée	30	1100
GAEC DE NAUZAC	47-88-046	47	RIVIERE DU CARDONET	CAZIDEROQUE	BOUDOUYSSOU	Cours d'eau	30	4500
GAEC DE NAUZAC	47-88-135	47	NAUZAC	CAZIDEROQUE	BOUDOUYSSOU	Retenue déconnectée	20	16000
GAEC DE NAUZAC	47-88-136	47	LAUDER HAUT	CAZIDEROQUE	BOUDOUYSSOU	Retenue déconnectée	35	20000
GAEC DE NAZARIS	47-93-311	47	GUIROT	CASTELLA	LOT DOMANIAL AVAL	Cours d'eau	30	5450
GAEC DE PAUTIGAU	47-88-177	47	BOIS DE GARROUSSEL	ANTHE	BOUDOUYSSOU	Retenue déconnectée	25	3430

Direction départementale des territoires du Lot
Cité administrative - 127, quai Cavaignac - 46009 Cahors Cedex
Tél : 05 65 23 60 60
ddt@lot.gouv.fr

GAEC DE PAUTIGAU	47-88-178	47	ROUMANY	TOURNON-D'AGENAIS	BOUDOUYSSOU	Retenue déconnectée	25	10000
GAEC DE PAUTIGAU	47-93-832	47	DRAGOU	CAZIDEROQUE	LOT DOMANIAL AVAL	Retenue déconnectée	30	7000
GAEC DE PECH MEJA	47-80-026	47	PAILLOLES	LACAPELLE-BIRON	LEDE	Cours d'eau	30	4114
GAEC DE PECH MEJA	47-81-011	47	AUX BORIOS	SAINT-FRONT-SUR-LEMANCE	LEMANCE	Cours d'eau	30	840
GAEC DE PECH MEJA	47-81-031	47	AUX BORIOS	SAINT-FRONT-SUR-LEMANCE	LEMANCE	Cours d'eau	30	840
GAEC DE PECH MEJA	47-81-032	47	LAPOULETIE	CUZORN	LEMANCE	Cours d'eau	25	37950
GAEC DE PECH MEJA	47-81-062	47	LA POULETIE	CUZORN	LEMANCE	Retenue déconnectée	30	8000
GAEC DE PECH MEJA	47-81-063	47	PEMEJA	SAINT-FRONT-SUR-LEMANCE	LEMANCE	Retenue déconnectée	30	10000
GAEC DE PECH MEJA	47-81-080	47	ROUBY	CUZORN	LEMANCE	Cours d'eau	40	20000
GAEC DE RIEU	47-93-704	47	MULES	DOLMAYRAC	LOT DOMANIAL AVAL	Retenue déconnectée	40	12000
GAEC DE RIGAL	47-80-300	47	RIGAL	VILLENEUVE-SUR-LOT	LEDE	Retenue déconnectée	30	12000
GAEC DE SALESSE	47-80-158	47	BONTEMPS	MONFLANQUIN	LEDE	Retenue déconnectée	45	21000
GAEC DE SALESSE	47-80-305	47	LAMOUTHE	BOUDY-DE-BEAUREGARD	LEDE	Retenue déconnectée	35	7500
GAEC DE SALESSE	47-80-306	47	LATAPIE	BOUDY-DE-BEAUREGARD	LEDE	Retenue déconnectée	45	26000
GAEC DE SALESSE	47-80-307	47	LATAPIE	CASTELNAUD-DE-GRATECAMBE	LEDE	Retenue déconnectée	45	7000
GAEC DE SALESSE	47-80-308	47	ROCHE	CASTELNAUD-DE-GRATECAMBE	LEDE	Retenue déconnectée	40	9500
GAEC DE SALESSE	47-80-309	47	TEYSSIE	CASTELNAUD-DE-GRATECAMBE	LEDE	Retenue déconnectée	45	38000
GAEC DE SALESSE	47-80-310	47	CEZAR	SAINT-EUTROPE-DE-BORN	LEDE	Retenue déconnectée	40	10000
GAEC DE SALESSE	47-80-491	47	CEZAR	SAINT-EUTROPE-DE-BORN	LEDE	Retenue déconnectée	0	10000
GAEC DE TARTICOU	47-81-056	47	SARRAU-SOULETIT	SALLES	LEMANCE	Retenue déconnectée	70	40000
GAEC DES CAILLAUDS	47-80-313	47	VILLAS	SAINT-EUTROPE-DE-BORN	LEDE	Retenue déconnectée	60	30000
GAEC DES CÔTEAUX DE PAULHIAC	47-80-027	47	RIVIERE DE SARAN	MONTAGNAC-SUR-LEDE	LEDE	Cours d'eau	35	15000
GAEC DES CÔTEAUX DE PAULHIAC	47-80-215	47	DUROU, CAMP DE LABORDE	PAULHIAC	LEDE	Retenue déconnectée	35	5000
GAEC DES DEUX FRERES	47-80-314	47	LARCHE	SAINT-EUTROPE-DE-BORN	LEDE	Retenue déconnectée	0	7656
GAEC DES DEUX FRERES	47-80-315	47	CARAMEL	SAINT-EUTROPE-DE-BORN	LEDE	Retenue déconnectée	0	9000
GAEC DES DEUX FRERES	47-80-317	47	MENE	SAINT-EUTROPE-DE-BORN	LEDE	Retenue déconnectée	0	40000
GAEC DES DEUX RUISSEAUX	47-88-003	47	LE GAL	CAZIDEROQUE	BOUDOUYSSOU	Cours d'eau	30	18000
GAEC DES DEUX RUISSEAUX	47-88-058	47	FOULANOU	CAZIDEROQUE	BOUDOUYSSOU	Retenue déconnectée	25	6000
GAEC DES DEUX RUISSEAUX	47-88-059	47	LE GAL	CAZIDEROQUE	BOUDOUYSSOU	Retenue déconnectée	30	25000
GAEC DES DEUX RUISSEAUX	47-88-060	47	FOULANOIR	CAZIDEROQUE	BOUDOUYSSOU	Retenue déconnectée	25	10000
GAEC DES PRUNELIERS	47-93-706	47	COMBE DE SEILLE / PIGOU	VILLENEUVE-SUR-LOT	LOT DOMANIAL AVAL	Retenue déconnectée	15	7300
GAEC DES SEPT LIEUX	47-80-044	47	ROUGEAL	LAUSSOU	LEDE	Cours d'eau	50	10000
GAEC DES SEPT LIEUX	47-80-045	47	BEYSSAC	MONFLANQUIN	LEDE	Cours d'eau	40	18188
GAEC DES SEPT LIEUX	47-80-319	47	ROUGEAL	LAUSSOU	LEDE	Retenue déconnectée	50	21500
GAEC DES SEPT LIEUX	47-80-322	47	SOUBIRANE	MONFLANQUIN	LEDE	Retenue déconnectée	40	21000
GAEC DES TROIS COTEAUX	47-80-049	47	CLARET	CASSENEUIL	LEDE	Cours d'eau	40	5800
GAEC DES TROIS MOULINS	47-88-026	47	FOURNET ET BOUTE A DIE	TOURNON-D'AGENAIS	BOUDOUYSSOU	Cours d'eau	38	22500

Direction départementale des territoires du Lot
Cité administrative - 127, quai Cavaignac - 46009 Cahors Cedex
Tél : 05 65 23 60 60
ddt@lot.gouv.fr

GAEC DES TROIS MOULINS	47-88-137	47	MOULIN GRAND	TOURNON-D'AGENAIS	BOUDOUYSSOU	Retenue déconnectée	38	1000
GAEC DU BARACA	47-80-234	47	LESPINASSE	CANCON	LEDE	Retenue déconnectée	50	3500
GAEC DU BARACA	47-80-235	47	NAZARETH	CANCON	LEDE	Retenue déconnectée	50	33000
GAEC DU CANTERANNE	47-93-757	47	BORDE NEUVE	COURS	LOT DOMANIAL AVAL	Retenue déconnectée	6	1800
GAEC DU CANTERANNE	47-93-843	47	RANDIE	COURS	LOT DOMANIAL AVAL	Retenue déconnectée	6	5000
GAEC DU KIWI	47-80-046	47	COLOMBET	MONFLANQUIN	LEDE	Cours d'eau	50	5000
GAEC DU KIWI	47-80-047	47	RIVIERE DE PARIS SUD	MONFLANQUIN	LEDE	Cours d'eau	65	8000
GAEC DU KIWI	47-80-048	47	CROUZETS	LEDAT	LEDE	Cours d'eau	40	12560
GAEC DU KIWI	47-80-323	47	RAILLETTE	SAINT-EUTROPE-DE-BORN	LEDE	Retenue déconnectée	50	40000
GAEC DU KIWI	H-47-80-087	47	PEPELOU	SAINT-EUTROPE-DE-BORN	LEDE	Cours d'eau	30	10000
GAEC DU PASTRE	47-80-325	47	COLOMBETTES	PINEL-HAUTERIVE	LEDE	Retenue déconnectée	30	12000
GAEC DU PASTRE	47-80-326	47	BIERNES	SAINT-PASTOUR	LEDE	Retenue déconnectée	40	30000
GAEC DU PASTRE	47-80-327	47	BAUDIS	SAINT-PASTOUR	LEDE	Retenue déconnectée	45	30000
GAEC FERME LA FORET	47-80-036	47	FAUCONNIER	SAINTE-LIVRADE-SUR-LOT	LEDE	Cours d'eau	30	2468
GAEC FERME LA FORET	47-80-334	47	LA BALAGE/ BRUGES	SAINT-PASTOUR	LEDE	Retenue déconnectée	40	40000
GAEC FERME LA FORET	47-93-283	47	ROQUELAURE	CASSENEUIL	LEDE	Cours d'eau	60	25000
GAEC FERME LA FORET	47-93-711	47	BALAGE - LABARTHE	CASSENEUIL	LOT DOMANIAL AVAL	Retenue déconnectée	40	50000
GAEC LE PASSAGE DE LADIGNAC	47-93-317	47	LE PASSAGE	SAINT-GEORGES	LOT DOMANIAL AVAL	Cours d'eau	30	20000
GAEC PECH CHAMPILLE	47-80-337	47	CHAMPILLE	MONTAGNAC-SUR-LEDE	LEDE	Retenue déconnectée	30	13000
GAEC SAINT CHARLES	47-80-050	47	ST. CAPRAIX OU PEYROUTET	MONFLANQUIN	LEDE	Cours d'eau	30	12057
GAEC SAINT CHARLES	47-80-051	47	RIGAL	BEAUGAS	LEDE	Cours d'eau	30	19114
GAEC SAINT CHARLES	47-80-467	47	RIGAL	CANCON	LEDE	Retenue déconnectée	30	20000
GAEC SAINT CHARLES	47-80-497	47	PEYROUTET	MONFLANQUIN	LEDE	Cours d'eau	30	12057
GAEC TORNIER	47-80-265	47	CLUZELOU	SAINT-EUTROPE-DE-BORN	LEDE	Retenue déconnectée	40	36000
GALTIE THIERRY	47-93-713	47	BERTRAND	SAINT-GEORGES	LOT DOMANIAL AVAL	Retenue déconnectée	30	5000
GARY FABRICE	47-88-027	47	FONSANTUS	MASQUIERES	BOUDOUYSSOU	Nappe souterraine	20	1400
GARZON MICHELLE	47-81-033	47	BUGAREL	BLANQUEFORT-SUR-BRIOLANCE	LEMANCE	Cours d'eau	51	500
GARZON MICHELLE	47-81-034	47	BORIOS, SEGUINET	SAINT-FRONT-SUR-LEMANCE	LEMANCE	Cours d'eau	0	500
GAVA JEAN-PIERRE	47-88-140	47	LIVROUGNE	ANTHE	BOUDOUYSSOU	Retenue déconnectée	40	30000
GERVEAUX CHRISTOPHE	47-80-343	47	PERDIGOU	LACAUSSADE	LEDE	Retenue déconnectée	0	6000
GFA DE MISERE	47-93-218	47	PEGAL	CASTELMORON-SUR-LOT	LOT DOMANIAL AVAL	Cours d'eau	30	4000
GIBERT MICHAEL	47-93-322	47	BORDE BASSE	CLAIRAC	LOT DOMANIAL AVAL	Cours d'eau	90	27500
GONZALES MICHEL	47-93-212	47	PRES DE BOURGADE	BOURRAN	LOT DOMANIAL AVAL	Nappe d'accompagnement	40	11000
GONZALES MICHEL	47-93-213	47	BERGERIE	LAFITTE-SUR-LOT	LOT DOMANIAL AVAL	Nappe d'accompagnement	40	11000
GONZALES MICHEL	47-93-214	47	MAISON	LAFITTE-SUR-LOT	LOT DOMANIAL AVAL	Nappe d'accompagnement	40	11000
GONZALES MICHEL	47-93-215	47	POULALLIER	LAFITTE-SUR-LOT	LOT DOMANIAL AVAL	Nappe d'accompagnement	40	7800
GOUGET YANNICK	47-80-296	47	PRADOU	CANCON	LEDE	Retenue déconnectée	35	20000

Direction départementale des territoires du Lot
Cité administrative - 127, quai Cavaignac - 46009 Cahors Cedex
Tél : 05 65 23 60 60
ddt@lot.gouv.fr

Page 42/61

GOUGET YANNICK	47-80-297	47	GROSSE PIECE SUD	SAINT-EUTROPE-DE-BORN	LEDE	Retenue déconnectée	40	3000
GOUGET YANNICK	47-80-298	47	PRAT DE BERDURE	SAINT-EUTROPE-DE-BORN	LEDE	Retenue déconnectée	23	11000
GOUGET YANNICK	47-80-299	47	MENE	SAINT-EUTROPE-DE-BORN	LEDE	Retenue déconnectée	36	22000
GOURBEAU GUY	47-81-065	47	JOUANSY	MONSEMPRON-LIBOS	LEMANCE	Retenue déconnectée	40	12000
HOCHARD STEPHANE	47-80-460	47	AU SAUVAGE	CASTELNAUD-DE-GRATECAMBE	LEDE	Retenue déconnectée	12	15000
HOLLAAR JONAS	47-93-522	47	LA CROIX BRUNE	BIAS	LOT DOMANIAL AVAL	Nappe d'accompagnement	20	8000
JAGUENEAU JEAN-LUC	47-80-470	47	LES COURTAUX NORD	CANCON	LEDE	Retenue déconnectée	45	37950
JEAN MARIE-THERESE	47-93-329	47	LESGRANGE	FONGRAVE	LOT DOMANIAL AVAL	Nappe d'accompagnement	15	5000
JEAN PASCAL	47-93-330	47	CROIX DE MICHELET	FONGRAVE	LOT DOMANIAL AVAL	Nappe d'accompagnement	15	7500
JIMENEZ DAVID	47-80-244	47	BOULBENES	LA SAUVETAT-SUR-LEDE	LEDE	Retenue déconnectée	0	15500
JORAT FREDERIC	47-93-332	47	ASMARIELS	COURS	LOT DOMANIAL AVAL	Cours d'eau	10	9500
JORGE GOMES	47-93-865	47	ROUSSANES	LAFITTE-SUR-LOT	LOT DOMANIAL AVAL	Cours d'eau	35	15000
LACOMBE VINCENT	47-93-333	47	LAGARDE	SAINT-VITE	LOT DOMANIAL AVAL	Nappe d'accompagnement	6	3500
LACOMBE VINCENT	47-93-334	47	PALET	SAINT-GEORGES	LOT DOMANIAL AVAL	Nappe souterraine	6	3500
LACOMBE VINCENT	47-93-335	47	RUFFEAU	SAINT-GEORGES	LOT DOMANIAL AVAL	Nappe souterraine	8	4700
LACOMBE VINCENT	47-93-336	47	LACAJOQUE	SAINT-GEORGES	LOT DOMANIAL AVAL	Nappe d'accompagnement	30	12000
LACOMBE VINCENT	47-93-337	47	PEYRET	TRENTELS	LOT DOMANIAL AVAL	Cours d'eau	30	15000
LACOMBE VINCENT	47-93-727	47	METAIRIE-GRANDE	SAINT-GEORGES	LOT DOMANIAL AVAL	Retenue déconnectée	0	12000
LACOSTE BRUNO	47-81-035	47	BUGUET OU FONSLADE OU GUILLO	SAUVETERRE-LA-LEMANCE	LEMANCE	Cours d'eau	40	2000
LACOSTE JACQUES	47-93-257	47	FANTET	SAINTE-LIVRADE-SUR-LOT	LOT DOMANIAL AVAL	Cours d'eau	25	5000
LANGLADE VALENTIN	47-88-144	47	ZETTE	BLAYMONT	BOUDOUYSSOU	Retenue déconnectée	30	10000
LAPARRE MAX	47-80-022	47	LAMARQUE	SAINT-EUTROPE-DE-BORN	LEDE	Cours d'eau	30	8228
LAPARRE MAX	47-80-189	47	COUET	SAINT-EUTROPE-DE-BORN	LEDE	Retenue déconnectée	50	30000
LARROQUE SEBASTIEN	47-93-338	47	LADUGUIO	SAINT-VITE	LOT DOMANIAL AVAL	Cours d'eau	9	24000
LE BOT SEBASTIEN	47-93-034	47	BOURDIEU-BLANC	VILLENEUVE-SUR-LOT	LOT DOMANIAL AVAL	Nappe d'accompagnement	30	11500
LE BOT SEBASTIEN	47-93-339	47	CARRIE BAS	VILLENEUVE-SUR-LOT	LOT DOMANIAL AVAL	Cours d'eau	40	25000
LE BOT SEBASTIEN	47-93-340	47	LAGARDE BASSE	VILLENEUVE-SUR-LOT	LOT DOMANIAL AVAL	Cours d'eau	120	92500
LE CORRE CHANTAL	47-88-031	47	POUCHOU	COURBIAC	BOUDOUYSSOU	Cours d'eau	30	19500
LE CORRE CHANTAL	47-88-032	47	LARIVIERE	COURBIAC	BOUDOUYSSOU	Nappe souterraine	20	2100
LE CORRE CHANTAL	47-88-150	47	LE RIT	COURBIAC	BOUDOUYSSOU	Retenue déconnectée	20	2000
LEBLOND BENJAMIN	47-80-471	47		SALLES	LEDE	Cours d'eau	30	16989
LEGO STEPHANE	47-93-638	47	MOULIN DE TALIVES	MONTPEZAT	LOT DOMANIAL AVAL	Retenue déconnectée	30	18000
LEGROS JEAN PIERRE	47-80-385	47	LA TEOULE	SAINT-ETIENNE-DE-VILLEREAL	LEDE	Retenue déconnectée	45	35000
LIABOT FREDERIC	47-93-341	47	PLANTE DE BOURRAN	SAINT-ETIENNE-DE-FOUGERES	LOT DOMANIAL AVAL	Nappe d'accompagnement	25	14000
LONGHI ERIC	47-93-403	47	LACAZE	MOULIN D'AYET	LOT DOMANIAL AVAL	Nappe souterraine	30	3000
LONGUESSERRE PATRICK	47-88-033	47	MOULIN D'AYET	TOURNON-D'AGENAIS	BOUDOUYSSOU	Cours d'eau	30	13000
MAGNAC FREDERIC	47-80-060	47	LA BOURIETTE	LACAPELLE-BIRON	LEDE	Cours d'eau	25	2092

Direction départementale des territoires du Lot
Cité administrative - 127, quai Cavaignac - 46009 Cahors Cedex
Tél : 05 65 23 60 60
ddt@lot.gouv.fr

MAGRIN JONATHAN	47-93-345	47	TERRES NEGRES	CASTELMORON-SUR-LOT	LOT DOMANIAL AVAL	Nappe d'accompagnement	2	3200
MAGRIN JONATHAN	47-93-346	47	BREGNEAU NORD	CASTELMORON-SUR-LOT	LOT DOMANIAL AVAL	Nappe d'accompagnement	48	15000
MARCEL CHRISTIAN	47-93-744	47	COMBEL	LACEPEDE	LOT DOMANIAL AVAL	Retendue déconnectée	25	9000
MARCEL JEAN-PIERRE	47-93-745	47	FONGASQUE	LACEPEDE	LOT DOMANIAL AVAL	Retendue déconnectée	20	15000
MARILLER FRANCK	47-93-262	47	CHALES	FONGRAVE	LOT DOMANIAL AVAL	Nappe d'accompagnement	30	27000
MARILLER FRANCK	47-93-263	47	PEYROUNETTES	FONGRAVE	LOT DOMANIAL AVAL	Nappe d'accompagnement	30	19000
MARILLER FRANCK	47-93-264	47	FOUGAYRINE	FONGRAVE	LOT DOMANIAL AVAL	Nappe d'accompagnement	30	16000
MARTY JEROME	47-93-349	47	TESTOU HAUT	PUJOLS	LOT DOMANIAL AVAL	Cours d'eau	30	2000
MARTY JEROME	47-93-351	47	MAGNAC BAS	PUJOLS	LOT DOMANIAL AVAL	Retendue déconnectée	25	2400
MARTY JEROME	47-93-677	47	PRAIRIE DE TESTOU	SAINTE-COLOMBE-DE-VILLENEUVE	LOT DOMANIAL AVAL	Cours d'eau	30	2000
MAS VINCENT	47-93-528	47	GRANDES PIECES	SAINT-SARDOS	LOT DOMANIAL AVAL	Nappe souterraine	15	3500
MAS VINCENT	47-93-529	47	CHAYSEL OUEST	SAINT-SARDOS	LOT DOMANIAL AVAL	Nappe souterraine	20	9800
MAS VINCENT	47-93-530	47	PRE DE GANAILLE	SAINT-SARDOS	LOT DOMANIAL AVAL	Nappe souterraine	20	9800
MAS VINCENT	47-93-531	47	BOURIANES	LE TEMPLE-SUR-LOT	LOT DOMANIAL AVAL	Nappe souterraine	20	12600
MASSIAS GISELE	47-93-352	47	CAUSSINAT	CLAIRAC	LOT DOMANIAL AVAL	Nappe d'accompagnement	35	12250
MAURIAL PATRICK	47-80-040	47	SOUMAILLE	LEDAT	LEDE	Cours d'eau	25	5000
MAURIAL PATRICK	47-80-474	47	LAFAGE	VILLENEUVE-SUR-LOT	LEDE	Retendue déconnectée	40	8000
MAURIAL PATRICK	47-93-353	47	CARRIE BAS	VILLENEUVE-SUR-LOT	LOT DOMANIAL AVAL	Cours d'eau	25	17000
MAZZOCO PIERRETTE	47-93-356	47	TARTIFUME	SAINTE-LIVRADE-SUR-LOT	LOT DOMANIAL AVAL	Nappe d'accompagnement	15	10000
MAZZOCO PIERRETTE	47-93-357	47	ROCHE	ALLEZ-ET-CAZENEUVE	LOT DOMANIAL AVAL	Nappe souterraine	15	5000
MIOSSEC PATRICK	47-80-063	47	LAMARTINE	MONFLANQUIN	LEDE	Cours d'eau	25	3867
MIQUEL JACQUES	47-93-365	47	CLAVEL	SAINT-GEORGES	LOT DOMANIAL AVAL	Nappe d'accompagnement	40	40000
MONTAVIT FREDERIC	47-80-399	47	MONPLAISIR	SAINT-AUBIN	LEDE	Retendue déconnectée	0	8120
MOULY MALORIE	47-93-370	47	LADUHIE	MONTAYRAL	LOT DOMANIAL AVAL	Cours d'eau	80	17000
NOGUES GABRIEL	47-93-759	47	AU CAIL FOUR	PRAYSSAS	LOT DOMANIAL AVAL	Retendue déconnectée	20	2500
NOGUES GABRIEL	47-93-853	47	A BATANIS	PRAYSSAS	LOT DOMANIAL AVAL	Retendue déconnectée	10	1500
ORTEGA MATHIEU	47-93-371	47	AU PADOUEN	AIGUILLON	LOT DOMANIAL AVAL	Nappe d'accompagnement	30	8800
ORTEGA MATHIEU	47-93-372	47	AU PEAGE	AIGUILLON	LOT DOMANIAL AVAL	Nappe d'accompagnement	30	7000
PAMPOULIE SERGE	47-93-373	47	TAUZINAS	LAFITTE-SUR-LOT	LOT DOMANIAL AVAL	Nappe d'accompagnement	40	13000
PAMPOULIE SERGE	47-93-374	47	LE PETIT TAUZINAS	LAFITTE-SUR-LOT	LOT DOMANIAL AVAL	Nappe d'accompagnement	20	10000
PARREL DIDIER	47-80-404	47	CAPILLAC	CANCON	LEDE	Retendue déconnectée	20	30000
PAYRI MARIE JEANNE	47-93-115	47	BARDET BAS	LE TEMPLE-SUR-LOT	LOT DOMANIAL AVAL	Nappe d'accompagnement	30	13800
PEPINIERE SOULIER	47-93-484	47	MILLET	SAINT-GEORGES	LOT DOMANIAL AVAL	Nappe d'accompagnement	15	9000
PEPINIERE SOULIER	47-93-485	47	LA MONDAINE	SAINT-GEORGES	LOT DOMANIAL AVAL	Cours d'eau	25	8300
PEREZ JOS?	47-93-378	47	GRIFFOUL	LE TEMPLE-SUR-LOT	LOT DOMANIAL AVAL	Cours d'eau	25	25000
PEREZ JOSE	47-93-284	47	LEMBRUN	LE TEMPLE-SUR-LOT	LOT DOMANIAL AVAL	Cours d'eau	40	30000
PEYRIDIEU EMMANUEL	47-88-035	47	LASALSESEX	TOURNON-D'AGENAIS	BOUDOUYSSOU	Cours d'eau	65	39000

Direction départementale des territoires du Lot
Cité administrative - 127, quai Cavaignac - 46009 Cahors Cedex
Tél : 05 65 23 60 60
ddt@lot.gouv.fr

PEYRIDIEU EMMANUEL	47-93-765	47	FOUNBAYSSE	BOURELNS	LOT DOMANIAL AVAL	Retenue déconnectée	40	7000
PEYRIDIEU EMMANUEL	47-93-768	47	PONCI	TOURNON-D'AGENAIS	BOUDOUYSSOU	Cours d'eau	65	39000
PICCOLI JACQUES	47-88-037	47	LIFERNET	MASSELS	BOUDOUYSSOU	Cours d'eau	50	23000
PICCOLI JACQUES	47-88-155	47	MASSELS BAS	MASSELS	BOUDOUYSSOU	Retenue déconnectée	50	5000
PORRO ANGELIQUE	47-93-770	47	AUX COUDERCES	LAFITTE-SUR-LOT	LOT DOMANIAL AVAL	Retenue déconnectée	0	35000
POURCEL PATRICK	47-93-390	47	LACAY	PENNE-D'AGENAIS	LOT DOMANIAL AVAL	Cours d'eau	20	16000
PRIEST NELLY	47-80-003	47	CAMP-METGE	VILLENEUVE-SUR-LOT	LEDE	Cours d'eau	21	792
PRIEST NELLY	47-80-102	47	CAMP METGE	VILLENEUVE-SUR-LOT	LEDE	Retenue déconnectée	0	343
RABOT CHRISTIAN	47-81-038	47	POMBIE	CUZORN	LEMANCE	Cours d'eau	30	28500
RAUST ANDRE	47-80-067	47	CHABRET	PAULHIAC	LEDE	Cours d'eau	50	10000
RAUST ANDRE	47-80-414	47	CHABRET	PAULHIAC	LEDE	Retenue déconnectée	50	2000
RAUST ANDRE	47-80-415	47	CHABRET	PAULHIAC	LEDE	Retenue déconnectée	50	12800
REGADE CLAUDE	47-93-397	47	LAC DU SALABERT	LACEPEDE	LOT DOMANIAL AVAL	Retenue déconnectée	133	74200
REGADE CLAUDE	47-93-775	47	LOUSTALET	SAINT-SALVY	LOT DOMANIAL AVAL	Retenue déconnectée	0	1500
REGADE CLAUDE	47-93-776	47	COURNEAU	SAINT-SALVY	LOT DOMANIAL AVAL	Retenue déconnectée	0	10500
REVERDY JOEL	47-80-302	47	GALOTTE	CANCON	LEDE	Retenue déconnectée	15	6000
REVERDY JOEL	47-80-303	47	MASSES	CANCON	LEDE	Retenue déconnectée	30	40000
RIBETTE PATRICK	47-80-419	47	AL BOCS DAVID	MONFLANQUIN	LEDE	Retenue déconnectée	40	8000
RIBETTE PATRICK	47-80-420	47	LACAJOQUE	SAINT-EUTROPE-DE-BORN	LEDE	Retenue déconnectée	40	15000
RIGAUDIE JEAN	47-80-021	47	GRANOUILLE	SAINT-EUTROPE-DE-BORN	LEDE	Cours d'eau	19	15000
RIGAUDIE JEAN	47-80-461	47	GRANOUILLE	SAINT-EUTROPE-DE-BORN	LEDE	Retenue déconnectée	19	28000
RIVOIRARD GUILLAUME	47-93-785	47	CAP DEL BOSC	MONTPEZAT	LOT DOMANIAL AVAL	Retenue déconnectée	15	4100
ROSA BERNARD	47-88-163	47	BOSQUET	PENNE-D'AGENAIS	BOUDOUYSSOU	Retenue déconnectée	0	4000
ROSSATO FABIENNE	47-93-400	47	LE BATIMENT	AIGUILLON	LOT DOMANIAL AVAL	Nappe d'accompagnement	40	22400
ROSSI TINO	47-93-790	47	BRUGUES	PRAYSSAS	LOT DOMANIAL AVAL	Retenue déconnectée	30	20000
SALLES THIERRY	47-88-165	47	CINQ SOLS	COURBIAC	BOUDOUYSSOU	Retenue déconnectée	0	4600
SARL BIHET	47-80-214	47	SENEZELLES	PAILLOLES	LEDE	Retenue déconnectée	50	18000
SARL DE CAILLADELLE	47-80-161	47	TRABADE BASSE	LA SAUVETAT-SUR-LEDE	LEDE	Retenue déconnectée	35	23000
SARL DE CAILLADELLE	47-80-455	47	CRAMBIL	CASTELNAUD-DE-GRATECAMBE	LEDE	Retenue déconnectée	25	5500
SARL DE CAILLADELLE	47-80-481	47	LA LOGE	CASTELNAUD-DE-GRATECAMBE	LEDE	Retenue déconnectée	25	7000
SARL DE CAILLADELLE	47-80-482	47	LE TREL	CASTELNAUD-DE-GRATECAMBE	LEDE	Retenue déconnectée	25	4000
SARL DE CAILLADELLE	47-80-483	47	SARLATTE	CASTELNAUD-DE-GRATECAMBE	LEDE	Retenue déconnectée	45	15670
SARL DE LESCOUFIDE	47-93-404	47	MIAILLE	AIGUILLON	LOT DOMANIAL AVAL	Nappe d'accompagnement	50	6000
SARL DE LESCOUFIDE	47-93-405	47	MIAILLE	AIGUILLON	LOT DOMANIAL AVAL	Nappe d'accompagnement	50	28000
SARL DE LESCOUFIDE	47-93-408	47	GARONNE	AIGUILLON	LOT DOMANIAL AVAL	Nappe d'accompagnement	40	35000
SARL DE LESCOUFIDE	47-93-409	47	PASSAGE DE MONLUC	AIGUILLON	LOT DOMANIAL AVAL	Nappe d'accompagnement	45	4500
SARL LACHERIE ET FILS	47-93-361	47	CHAMP D'ISSAC	LE TEMPLE-SUR-LOT	LOT DOMANIAL AVAL	Nappe d'accompagnement	30	8500
SARL LES DELICES DE	47-88-038	47		TOURNON-D'AGENAIS	BOUDOUYSSOU	Cours d'eau	18	10500

Direction départementale des territoires du Lot
Cité administrative - 127, quai Cavaignac - 46009 Cahors Cedex
Tél : 05 65 23 60 60
ddt@lot.gouv.fr

CANTEGREL								
SARL LES VERGERS DE PEYRETTE	47-93-804	47	FROUMIGUE	VILLENEUVE-SUR-LOT	LOT DOMANIAL AVAL	Retenue déconnectée	24	16000
SCEA ARBOISE	47-80-012	47	MENUSE	VILLENEUVE-SUR-LOT	LEDE	Cours d'eau	60	29947
SCEA ARBOISE	47-80-033	47	PRE DE MASCAYRAT - SALEFON	VILLENEUVE-SUR-LOT	LEDE	Cours d'eau	35	12000
SCEA ARBOISE	47-80-089	47	CAMBES	MONFLANQUIN	LEDE	Retenue déconnectée	80	28300
SCEA ARBOISE	47-80-090	47	CAMBES	MONFLANQUIN	LEDE	Retenue déconnectée	80	160000
SCEA ARBOISE	47-80-144	47	MONDOU	VILLENEUVE-SUR-LOT	LEDE	Retenue déconnectée	30	11000
SCEA ARBOISE	47-80-475	47	MENUSE	VILLENEUVE-SUR-LOT	LEDE	Retenue déconnectée	80	11000
SCEA AVOLEDO	47-93-418	47	BOUSSAC	AIGUILLON	LOT DOMANIAL AVAL	Nappe d'accompagnement	30	22400
SCEA AVOLEDO	47-93-419	47	CAUPARRIS	AIGUILLON	LOT DOMANIAL AVAL	Nappe d'accompagnement	60	34300
SCEA AVOLEDO	47-93-525	47	RIEUBET	AIGUILLON	LOT DOMANIAL AVAL	Nappe d'accompagnement	32	20000
SCEA BARRY	47-93-420	47	LA TAPIE	CLAIRAC	LOT DOMANIAL AVAL	Nappe d'accompagnement	10	7000
SCEA BIO GAMOT	47-80-485	47	GAMOT	MONFLANQUIN	LEDE	Retenue déconnectée	25	23150
SCEA BIO GAMOT	47-80-486	47	LA PLAINE DE POUSSOU	MONFLANQUIN	LEDE	Retenue déconnectée	25	26100
SCEA BRUSTYS	47-93-122	47	PRAIRIE DE GOUTS	AIGUILLON	LOT DOMANIAL AVAL	Nappe d'accompagnement	20	13000
SCEA CAMPMAS	47-80-427	47	GAFFAROT BAS	PAILLOLES	LEDE	Retenue déconnectée	40	9000
SCEA CAMPMAS	47-80-462	47	LASLONGAGNES	LEDAT	LEDE	Retenue déconnectée	35	20000
SCEA COTEAUX DE SAINT-ANTOINE	47-88-167	47	PECH DE L'ESTELLE	SAINT-ANTOINE-DE-FICALBA	BOUDOUYSSOU	Retenue déconnectée	50	15000
SCEA COTEAUX DE SAINT-ANTOINE	47-88-168	47	POULVIGNAC	SAINT-ANTOINE-DE-FICALBA	BOUDOUYSSOU	Retenue déconnectée	50	20000
SCEA COTEAUX DE SAINT-ANTOINE	47-93-793	47	GOUGET	PENNE-D'AGENAIS	LOT DOMANIAL AVAL	Retenue déconnectée	25	1500
SCEA COTEAUX DE SAINT-ANTOINE	47-93-794	47	PECHELARD	PUJOLS	LOT DOMANIAL AVAL	Retenue déconnectée	20	16000
SCEA COTEAUX DE SAINT-ANTOINE	47-93-795	47	PECHELARD	PUJOLS	LOT DOMANIAL AVAL	Retenue déconnectée	0	20000
SCEA DE BEZIOT	47-93-117	47	BAURILLON	SAINT-ETIENNE-DE-FOUGERES	LOT DOMANIAL AVAL	Nappe d'accompagnement	12	40000
SCEA DE BRAUNES	47-93-423	47	BRAUNES	LAFITTE-SUR-LOT	LOT DOMANIAL AVAL	Nappe d'accompagnement	60	18000
SCEA DE BROC	47-93-424	47	BROC	LE TEMPLE-SUR-LOT	LOT DOMANIAL AVAL	Nappe d'accompagnement	80	140000
SCEA DE BROC	47-93-425	47	BROC	LE TEMPLE-SUR-LOT	LOT DOMANIAL AVAL	Nappe d'accompagnement	45	40000
SCEA DE BROC	47-93-426	47	RIVIERE	LE TEMPLE-SUR-LOT	LOT DOMANIAL AVAL	Cours d'eau	60	30000
SCEA DE BROC	47-93-685	47	PIECES DE GOUNEAU	LE TEMPLE-SUR-LOT	LOT DOMANIAL AVAL	Nappe d'accompagnement	45	20000
SCEA DE CARABELLE	47-93-845	47	MOTHIS	PUJOLS	LOT DOMANIAL AVAL	Cours d'eau	15	15000
SCEA DE GAILLARD	47-80-273	47	GAILLARD	MONFLANQUIN	LEDE	Retenue déconnectée	40	8000
SCEA DE GAILLARD	47-80-274	47	COUSTIERE	MONFLANQUIN	LEDE	Retenue déconnectée	35	12000
SCEA DE GAILLARD	47-80-279	47	PERDIGOU	LACAUSSE	LEDE	Retenue déconnectée	0	11000
SCEA DE GAILLARD	47-80-280	47	ARBRE LONG	LACAUSSE	LEDE	Retenue déconnectée	40	6300
SCEA DE GAILLARD	47-80-436	47	JEANDAILLAS	MONFLANQUIN	LEDE	Retenue déconnectée	35	10000
SCEA DE LA CHAUBARDE	47-93-153	47	MANSET	GRANGES-SUR-LOT	LOT DOMANIAL AVAL	Nappe d'accompagnement	12	25000
SCEA DE LA CHAUBARDE	47-93-154	47	MANSET	GRANGES-SUR-LOT	LOT DOMANIAL AVAL	Nappe d'accompagnement	12	18000

Direction départementale des territoires du Lot
Cité administrative - 127, quai Cavaignac - 46009 Cahors Cedex
Tél : 05 65 23 60 60
ddt@lot.gouv.fr

SCEA DE LA CHAUBARDE	47-93-643	47	LA CHAUBARDE	SAINT-SARDOS	LOT DOMANIAL AVAL	Retenue déconnectée	30	30000
SCEA DE LILE	47-93-167	47	VERDIER	BOURRAN	LOT DOMANIAL AVAL	Nappe d'accompagnement	45	15000
SCEA DE LILE	47-93-168	47	VERDIER	BOURRAN	LOT DOMANIAL AVAL	Cours d'eau	60	45000
SCEA DE LUSSAC	47-93-172	47	LA CHAUSSEE	LE TEMPLE-SUR-LOT	LOT DOMANIAL AVAL	Cours d'eau	30	17830
SCEA DE LUSSAC	47-93-173	47	CAMP DE SOURBE	MONTPEZAT	LOT DOMANIAL AVAL	Nappe souterraine	20	2000
SCEA DE LUSSAC	47-93-174	47	LUSSAC	SAINT-SARDOS	LOT DOMANIAL AVAL	Nappe souterraine	3	2000
SCEA DE LUSSAC	47-93-175	47	LOCHE	MONTPEZAT	LOT DOMANIAL AVAL	Nappe souterraine	30	9800
SCEA DE LUSSAC	47-93-176	47	GRAND PRE	MONTPEZAT	LOT DOMANIAL AVAL	Nappe souterraine	25	18200
SCEA DE LUSSAC	47-93-647	47	LA CABORNE	SAINT-SARDOS	LOT DOMANIAL AVAL	Retenue déconnectée	0	1850
SCEA DE MERILANDE	47-80-190	47	METAIRIE BASSE	CONDEZAYGUES	LEDE	Retenue déconnectée	30	20000
SCEA DE MERILANDE	47-80-191	47	ALBRUGOU / MERIGOU	MONSEGUR	LEDE	Retenue déconnectée	30	26000
SCEA DE MON-REPOS	47-93-431	47	LOULE	BOURRAN	LOT DOMANIAL AVAL	Nappe d'accompagnement	40	10000
SCEA DE MON-REPOS	47-93-432	47	SANAYRES	BOURRAN	LOT DOMANIAL AVAL	Nappe d'accompagnement	30	6500
SCEA DE MON-REPOS	47-93-433	47	MON REPOS	BOURRAN	LOT DOMANIAL AVAL	Nappe d'accompagnement	30	10000
SCEA DE MON-REPOS	47-93-434	47	PONT DE LAPEYRE	BOURRAN	LOT DOMANIAL AVAL	Nappe d'accompagnement	30	12500
SCEA DE MON-REPOS	47-93-435	47	BOURRAN OUEST	BOURRAN	LOT DOMANIAL AVAL	Nappe d'accompagnement	30	5000
SCEA DE PASTOUREL	47-93-532	47	REYNOU BAS	BIAS	LOT DOMANIAL AVAL	Cours d'eau	30	15000
SCEA DE ROUMAGNE	47-80-202	47	RASPAIL	MONFLANQUIN	LEDE	Retenue déconnectée	60	18000
SCEA DE ROUMAGNE	47-80-203	47	ROUMAGNE	MONFLANQUIN	LEDE	Retenue déconnectée	60	22000
SCEA DE ROUMAGNE	47-80-204	47	TOURTOU	MONTAGNAC-SUR-LEDE	LEDE	Retenue déconnectée	60	13500
SCEA DE SCANDAILLAC	47-80-029	47	BOUDOU	SAINT-EUTROPE-DE-BORN	LEDE	Cours d'eau	25	38511
SCEA DE SCANDAILLAC	47-80-207	47	GRATTE LAPIN	MONTAUT	LEDE	Retenue déconnectée	50	29000
SCEA DE SCANDAILLAC	47-80-208	47	BOIS DE ST. EUTROPE	SAINT-EUTROPE-DE-BORN	LEDE	Retenue déconnectée	10	3000
SCEA DE SCANDAILLAC	47-80-209	47	MAITAIRIE DU CHATEAU	SAINT-EUTROPE-DE-BORN	LEDE	Retenue déconnectée	50	20000
SCEA DE SCANDAILLAC	47-80-210	47	TOUTETE	SAINT-EUTROPE-DE-BORN	LEDE	Retenue déconnectée	60	19000
SCEA DE SCANDAILLAC	47-80-211	47	LABLANCHE	SAINT-EUTROPE-DE-BORN	LEDE	Retenue déconnectée	35	15000
SCEA DE SCANDAILLAC	47-80-233	47	BOUDOU	SAINT-EUTROPE-DE-BORN	LEDE	Retenue déconnectée	36	16200
SCEA DES CHAUMES	47-80-069	47	RAMON	SALLES	LEDE	Cours d'eau	50	24000
SCEA DOMAINE DE CLAVIE	47-80-344	47	CLAVIE AMONT	VILLENEUVE-SUR-LOT	LEDE	Retenue déconnectée	60	2400
SCEA DOMAINE DE CLAVIE	47-80-345	47	CLAVIE AVAL	VILLENEUVE-SUR-LOT	LEDE	Retenue déconnectée	0	6000
SCEA DOMAINE LE GABACH	47-93-440	47	GABACH	LAFITTE-SUR-LOT	LOT DOMANIAL AVAL	Cours d'eau	60	45000
SCEA DU DOMAINE DE POUDEPE	47-93-436	47	FEUILLADE NORD	LAFITTE-SUR-LOT	LOT DOMANIAL AVAL	Nappe d'accompagnement	30	36000
SCEA DU DOMAINE DE POUDEPE	47-93-438	47	BEZIAT	LAFITTE-SUR-LOT	LOT DOMANIAL AVAL	Cours d'eau	30	14700
SCEA DU DOMAINE DE POUDEPE	47-93-439	47	LA CHAPELLE	BOURRAN	LOT DOMANIAL AVAL	Cours d'eau	90	120000
SCEA DU DOMAINE DE POUDEPE	47-93-512	47	LUSCLADE	BOURRAN	LOT DOMANIAL AVAL	Nappe d'accompagnement	30	26000
SCEA DU DOMAINE DE POUDEPE	47-93-846	47	BORDE NEUVE	LAFITTE-SUR-LOT	LOT DOMANIAL AVAL	Cours d'eau	30	16000

Direction départementale des territoires du Lot
Cité administrative - 127, quai Cavaignac - 46009 Cahors Cedex
Tél : 05 65 23 60 60
ddt@lot.gouv.fr

SCEA DU LYS	47-93-803	47	FONCAUBES	SAINTE-COLOMBE-DE-VILLENEUVE	LOT DOMANIAL AVAL	Retenue déconnectée	20	5000
SCEA DU SOUS BOIS	47-93-445	47	ESTIQUEDERNE	MONTPEZAT	LOT DOMANIAL AVAL	Nappe souterraine	134	10000
SCEA DU VIGNOBLE	47-93-449	47	GUICHERET	BOURRAN	LOT DOMANIAL AVAL	Nappe d'accompagnement	20	7000
SCEA DU VIGNOBLE	47-93-451	47	VIGNOBLE	BOURRAN	LOT DOMANIAL AVAL	Nappe d'accompagnement	30	15000
SCEA LES VERGERS DE BEL AIR	47-80-070	47	PRE DE BELAIR	VILLENEUVE-SUR-LOT	LEDE	Cours d'eau	25	7406
SCEA LES VERGERS DE BEL AIR	47-93-455	47	TREILLATS	SAINTE-LIVRADE-SUR-LOT	LOT DOMANIAL AVAL	Nappe d'accompagnement	15	14000
SCEA LES VERGERS DE MATALY	47-93-467	47	MONTALIVET	LAFITTE-SUR-LOT	LOT DOMANIAL AVAL	Nappe d'accompagnement	40	3430
SCEA LES VERGERS DE MATALY	47-93-468	47	MONTALIVET	LAFITTE-SUR-LOT	LOT DOMANIAL AVAL	Nappe d'accompagnement	35	3440
SCEA LES VERGERS DE MATALY	47-93-469	47	LA GRAVETTE	LAFITTE-SUR-LOT	LOT DOMANIAL AVAL	Nappe d'accompagnement	25	15770
SCEA LES VERGERS DE MATALY	47-93-470	47	MAUCAP	LAFITTE-SUR-LOT	LOT DOMANIAL AVAL	Nappe d'accompagnement	30	6860
SCEA LES VERGERS DE MATALY	47-93-473	47	MAUCAP	LAFITTE-SUR-LOT	LOT DOMANIAL AVAL	Nappe d'accompagnement	30	5880
SCEA LES VERGERS DU BRECHOU	47-80-010	47	LA RIVIERE	SALLES	LEDE	Cours d'eau	30	9000
SCEA LES VERGERS DU BRECHOU	47-81-014	47	LABEYSSADE	SALLES	LEMANCE	Cours d'eau	30	15000
SCEA LES VERGERS DU CONFLUENT FRECCHIA	47-93-456	47	PELAGAT	AIGUILLON	LOT DOMANIAL AVAL	Cours d'eau	300	74100
SCEA LES VERGERS DU CONFLUENT FRECCHIA	47-93-457	47	PELAGAT	AIGUILLON	LOT DOMANIAL AVAL	Cours d'eau	300	49400
SCEA LES VERGERS DU CONFLUENT FRECCHIA	47-93-873	47	SAUTERGUE	AIGUILLON	LOT DOMANIAL AVAL	Cours d'eau	650	168000
SCEA PEPINIERS POZZER	47-93-465	47	LES ONDES	SAINTE-GEORGES	LOT DOMANIAL AVAL	Cours d'eau	60	40000
SCEA PEPINIERS POZZER	47-93-807	47	TERREFOR	SAINTE-GEORGES	LOT DOMANIAL AVAL	Retenue déconnectée	0	15000
SCEA PLAINE DE VALETTE	47-93-321	47	LA RIVE	PENNE-D'AGENAIS	LOT DOMANIAL AVAL	Cours d'eau	80	33600
SCEA VERGERS BIO DES PRUNERAIES	47-93-216	47	PETITE BARTHE	LAFITTE-SUR-LOT	LOT DOMANIAL AVAL	Nappe d'accompagnement	40	11000
SCEA VERGERS BIO DES PRUNERAIES	47-93-219	47	GOUTS	AIGUILLON	LOT DOMANIAL AVAL	Nappe d'accompagnement	20	6250
SEIGNOURET JEAN	47-93-475	47	PLANTE	MONTPEZAT	LOT DOMANIAL AVAL	Cours d'eau	28	2000
SEIGNOURET JEAN	47-93-810	47	PLANTE	MONTPEZAT	LOT DOMANIAL AVAL	Retenue déconnectée	28	1000
SEIGNOURET JEAN	47-93-811	47	LAS VIGNES	MONTPEZAT	LOT DOMANIAL AVAL	Retenue déconnectée	20	500
SEYNE BUCHER GERARD	47-93-476	47	BISSIERES	CASSENEUIL	LOT DOMANIAL AVAL	Cours d'eau	20	11000
SEYSSET ODETTE	47-80-071	47	LES AUDOIRS	PAULHIAC	LEDE	Cours d'eau	20	3000
SEYSSET ODETTE	47-80-434	47	MAYNES	MONFLANQUIN	LEDE	Retenue déconnectée	30	8000
SEYSSET ODETTE	47-80-435	47	AUDOIRS	PAULHIAC	LEDE	Retenue déconnectée	25	4900
SILVESTRE JEAN	47-93-477	47	BESSE	BOURRAN	LOT DOMANIAL AVAL	Nappe d'accompagnement	28	25000
SILVESTRI DANIEL	47-93-478	47	BOUSCAYRAT	LAFITTE-SUR-LOT	LOT DOMANIAL AVAL	Nappe d'accompagnement	28	2000
SIMARD DIDIER	47-80-200	47	CASTAGNE	LA SAUVETAT-SUR-LEDE	LEDE	Retenue déconnectée	20	20000
SIMARD FABRICE	47-80-437	47	BERTRAND SUD	VILLENEUVE-SUR-LOT	LEDE	Retenue déconnectée	25	15000
SIMESAK CHRISTIAN	47-81-036	47	FOURCAYRENQUE	SAUVETERRE-LA-LEMANCE	LEMANCE	Cours d'eau	30	6000
SIMESAK CHRISTIAN	47-81-037	47	FREGEFOND OU L'ESTANG	SAINTE-FRONT-SUR-LEMANCE	LEMANCE	Cours d'eau	25	5200

Direction départementale des territoires du Lot
Cité administrative - 127, quai Cavaignac - 46009 Cahors Cedex
Tél : 05 65 23 60 60
ddt@lot.gouv.fr

SIMESAK CHRISTIAN	47-81-039	47	L'ESTANG	SAINT-FRONT-SUR-LEMANCE	LEMANCE	Cours d'eau	65	10000
SIMMONS ANNA	47-93-847	47	TOURAU	MONTPEZAT	LOT DOMANIAL AVAL	Retenue déconnectée	15	2500
SIRECH SIMONE	47-88-039	47	LA TUQUE	COURBIAC	BOUDOUYSSOU	Cours d'eau	10	1000
SIRELS	47-93-815	47	LA MOULINASSE	LACEPEDE	LOT DOMANIAL AVAL	Retenue déconnectée	160	243000
SOUBIRAN SYLVIE	47-80-453	47	TETICROIS	CASSENEUIL	LEDE	Cours d'eau	30	20415
SOULIER ALINE	47-80-224	47	BERTRANS	DEVILLAC	LEDE	Retenue déconnectée	30	25600
SOULIER ALINE	47-80-348	47	LAUDIBERTE	DEVILLAC	LEDE	Retenue déconnectée	30	2000
SOULIER ALINE	47-80-349	47	BREGAN	DEVILLAC	LEDE	Retenue déconnectée	30	2000
THUBERT FRANCIS	47-93-488	47	PONT DE BIAS	BIAS	LOT DOMANIAL AVAL	Nappe d'accompagnement	10	2800
TIRA SERGE	47-88-042	47	PRAT DE LA MOLLE	TOURNON-D'AGENAIS	BOUDOUYSSOU	Nappe souterraine	50	6000
TOURNIE PATRICK	47-80-073	47	GASPARD	VILLENEUVE-SUR-LOT	LEDE	Cours d'eau	25	7000
TURC JEAN-JACQUES	47-93-466	47	LA LOSSE	SAINTE-LIVRADE-SUR-LOT	LOT DOMANIAL AVAL	Cours d'eau	25	5000
VACCARI JEAN-CLAUDE	47-80-074	47	CALESSIE	SALLES	LEDE	Cours d'eau	20	5000
VACCARI JEAN-CLAUDE	47-81-078	47	MENET	SALLES	LEMANCE	Retenue déconnectée	25	2000
VACCARI JEAN-CLAUDE	47-81-079	47	MENET	SALLES	LEMANCE	Retenue déconnectée	25	20000
VARNIER JEAN-PIERRE	47-93-499	47	ST IZARD	BOURRAN	LOT DOMANIAL AVAL	Nappe d'accompagnement	25	15000
VARNIER SERGE	47-93-500	47	BONHOMME	BOURRAN	LOT DOMANIAL AVAL	Nappe d'accompagnement	30	13000
VARNIER SERGE	47-93-503	47	COLLEIGNES	BOURRAN	LOT DOMANIAL AVAL	Nappe d'accompagnement	25	10000
VARNIER SERGE	47-93-849	47	MASSONNEAU	BOURRAN	LOT DOMANIAL AVAL	Nappe d'accompagnement	2	2000
VASSAL PATRICK	47-88-043	47	LASFUTE	CAZIDEROQUE	BOUDOUYSSOU	Cours d'eau	13	10500
VAYSSIERES ISABELLE	47-93-821	47	PRAT DE LAPAILLOLE	MONTPEZAT	LOT DOMANIAL AVAL	Retenue déconnectée	0	450
VAYSSIERES ISABELLE	47-93-822	47	BEAUSEJOUR-TRUQUE MOUNIL	MONTPEZAT	LOT DOMANIAL AVAL	Retenue déconnectée	0	20800
VEYSSET VALERIE	47-80-446	47	FOUN DE REDOUNDE	SAINT-EUTROPE-DE-BORN	LEDE	Retenue déconnectée	0	4000
VEYSSET VALERIE	47-80-447	47	GARRIGOU	SAINT-EUTROPE-DE-BORN	LEDE	Retenue déconnectée	20	15000
VEYSSET VALERIE	47-80-448	47	LA PRADELLE	SAINT-EUTROPE-DE-BORN	LEDE	Retenue déconnectée	20	20000
ZACCHIA RENE	47-88-045	47	CASSENADES	CAZIDEROQUE	BOUDOUYSSOU	Cours d'eau	5	3000
ZACCHIA RENE	47-88-181	47	CASSENADES / TUQUET	CAZIDEROQUE	BOUDOUYSSOU	Retenue déconnectée	5	15000
ZAMBON FRANCOIS	47-93-509	47	LESPARRE	BOURRAN	LOT DOMANIAL AVAL	Nappe d'accompagnement	20	15000
ZAMBON FRANCOIS	47-93-510	47	BOURRAN EST	BOURRAN	LOT DOMANIAL AVAL	Nappe d'accompagnement	30	30000
ZAMBON FRANCOIS	47-93-511	47	PIGRES	BOURRAN	LOT DOMANIAL AVAL	Nappe d'accompagnement	25	26000
ZAMBON FRANCOIS	47-93-513	47	MONPLAISIR	BOURRAN	LOT DOMANIAL AVAL	Nappe d'accompagnement	30	15000
ASAAF DE MONTAIGU DE QUERCY	82-88-001	82	ST BEAUZEIL	SAINT-BEAUZEIL	BOUDOUYSSOU	Retenue déconnectée	300	420000
DEBONO CHRISTIAN	82-88-002	82	BOULOC/PLANEZE	VAEILLES	BOUDOUYSSOU	Retenue déconnectée	30	55000
EARL DE MIROU	82-88-008	82	LASTUQUES	VAEILLES	BOUDOUYSSOU	Retenue déconnectée	25	3000
EARL DE MIROU	82-88-009	82	BRU	VAEILLES	BOUDOUYSSOU	Retenue déconnectée	25	8000
EARL DE MIROU	82-88-010	82	LAS TUQUES	VAEILLES	BOUDOUYSSOU	Retenue déconnectée	30	12000
EARL DU BOIS DE CELS	82-88-014	82	RAUJAS	VAEILLES	BOUDOUYSSOU	Retenue déconnectée	30	5000

Direction départementale des territoires du Lot
Cité administrative - 127, quai Cavaignac - 46009 Cahors Cedex
Tél : 05 65 23 60 60
ddt@lot.gouv.fr

EARL DU TOUYRE	82-88-011	82	TOURRON	VAEILLES	BOUDOUYSSOU	Retenue déconnectée	25	15000
EARL DU TOUYRE	82-88-012	82	TOUYRE	VAEILLES	BOUDOUYSSOU	Retenue déconnectée	25	15000
EARL LA CROIX BLANCHE	82-88-004	82	COTE DE FUMEL	VAEILLES	BOUDOUYSSOU	Retenue déconnectée	30	20000
EARL LA CROIX BLANCHE	82-88-005	82	MERUGAT	VAEILLES	BOUDOUYSSOU	Retenue déconnectée	30	40000
HEBRARD JEAN-CLAUDE	82-88-003	82	CASTAGNE	SAINT-BEAUZEIL	BOUDOUYSSOU	Cours d'eau	40	30000
HEBRARD JEAN-CLAUDE	82-88-015	82	MOULIN DE LA LERE - OC 3	SAINT-BEAUZEIL	BOUDOUYSSOU	Cours d'eau	25	20000
HEBRARD JEAN-CLAUDE	82-88-016	82	LA DURENGUE	SAINT-BEAUZEIL	BOUDOUYSSOU	Cours d'eau	25	8000
HEBRARD JEAN-CLAUDE	82-88-017	82	LASFAURES	SAINT-BEAUZEIL	BOUDOUYSSOU	Cours d'eau	30	9000
LAGLEYSE STEPHANE	82-88-020	82	SARRAU	SAINT-BEAUZEIL	BOUDOUYSSOU	Retenue déconnectée	3	900
LAGLEYSE STEPHANE	82-88-021	82	SARRAU	SAINT-BEAUZEIL	BOUDOUYSSOU	Cours d'eau	3	300
MAZOYER PASCAL	82-88-018	82	VALENTOU	SAINT-BEAUZEIL	BOUDOUYSSOU	Nappe d'accompagnement	18	25000

Période hors-étiage – du 1 ^{er} novembre 2021 au 31 mai 2022								
Nom Prénom / Raison sociale	Nom du point de prélèvement	Département	Lieu-dit du prélèvement	Commune du point de prélèvement	Périmètre élémentaire	Type de ressource	DÉBIT m3/h	VOLUME AUTORISÉ M³
GAEC DU CANTERANNE	47-93-843	47	RANDIE	COURS	LOT DOMANIAL AVAL	Retenue déconnectée	6	100
SCEA BARRY	47-93-420	47	LA TAPIE	CLAIRAC	LOT DOMANIAL AVAL	Nappe d'accompagnement	10	100
EARL LES LAURIERS ROSES	47-93-267	47	LAFABAL	LAFITTE-SUR-LOT	LOT DOMANIAL AVAL	Nappe d'accompagnement	30	150
EARL CARILLO	46-83-018	46	LES CEVENNES	CASTELFRANC	VERT	Cours d'eau	40	200
GAEC DU CANTERANNE	47-93-757	47	BORDE NEUVE	COURS	LOT DOMANIAL AVAL	Retenue déconnectée	6	200
HAVEZ LEON	46-83-036	46	RUE DE LA CHAPELLE	LES JUNIES	VERT	Cours d'eau	4	200
DEVIERS REMI	46-93-130	46	BEYNE	DOUELLE	LOT DOMANIAL AVAL	Cours d'eau	2	230
EARL PANCHERI	47-93-275	47	GUEROUET	CLAIRAC	LOT DOMANIAL AVAL	Nappe d'accompagnement	35	250
COURTILLEE ERIC	46-85-019	46	LE COMBET	LE BOURG	CELE	Cours d'eau	0	300
COURTILLEE ERIC	46-85-020	46	LE COMBET	LE BOURG	CELE	Cours d'eau	0	300
COURTILLEE ERIC	46-85-021	46	COMBET	LE BOURG	CELE	Retenue déconnectée	0	300
FABRE JEAN-CLAUDE	46-82-028	46	PRAIRIE BASSE	SAINT-MARTIN-LE-REDON	THEZE	Cours d'eau	35	300
FABRE MAURICE	46-82-020	46	PRAIRIE BASSE	SAINT-MARTIN-LE-REDON	THEZE	Cours d'eau	35	300
GAEC DE LOULE	47-93-579	47	LOULE	MONTPEZAT	LOT DOMANIAL AVAL	Retenue déconnectée	60	300
SCEA BRUSTYS	47-93-122	47	PRAIRIE DE GOUTS	AIGUILLON	LOT DOMANIAL AVAL	Nappe d'accompagnement	20	300
BALSE PIERRE	47-93-032	47	GOLSE	CASSENEUIL	LOT DOMANIAL AVAL	Cours d'eau	12	500
DAL MOLIN JEAN	47-93-085	47	PITOURET	BOURRAN	LOT DOMANIAL AVAL	Nappe d'accompagnement	40	500
DAL MOLIN JEAN	47-93-086	47	PITOURET	BOURRAN	LOT DOMANIAL AVAL	Nappe d'accompagnement	20	500
DELBERG JEAN PIERRE	47-88-193	47	NICHOU	TOURNON-D'AGENAIS	BOUDOUYSSOU	Cours d'eau	15	500
DUFOR DIDIER	46-175-028	46	PECH D'ANDRESSAC	CAJARC	LOT DOMANIAL AMONT	Cours d'eau	60	500
EARL CARILLO	46-83-019	46	LES CAMPAGNES	CASTELFRANC	VERT	Cours d'eau	40	500
EARL DE COURNAU	47-93-139	47	LESPANNE	BOURRAN	LOT DOMANIAL AVAL	Nappe d'accompagnement	30	500

Direction départementale des territoires du Lot
Cité administrative - 127, quai Cavaignac - 46009 Cahors Cedex
Tél : 05 65 23 60 60
ddt@lot.gouv.fr

EARL DE MONTBIRAT	47-93-185	47	MONTBIRAT	AIGUILLON	LOT DOMANIAL AVAL	Nappe d'accompagnement	30	500
EARL DOMAINE DE CHANTELLE	46-93-047	46	CHANTELLE	CAILLAC	LOT DOMANIAL AVAL	Cours d'eau	50	500
EARL PANCHERI	47-93-276	47	GUEROUET	CLAIRAC	LOT DOMANIAL AVAL	Nappe d'accompagnement	40	500
GAEC BIOTENGA	12-175-073	12	0	LIVINHAC-LE-HAUT	LOT DOMANIAL AMONT	Cours d'eau	25	500
GAEC DE NAUZAC	47-88-029	47	BIRONIE BASSE	CAZIDEROQUE	BOUDOUYSSOU	Retenue déconnectée	30	500
GAEC LES MARAICHERS D'AUZE	15-175-040	15	SAINTE PROJET	CASSANIOUZE	LOT DOMANIAL AMONT	Cours d'eau	10	500
GAEC SAINT CHARLES	47-80-497	47	PEYROUET	MONFLANQUIN	LEDE	Cours d'eau	30	500
GARY EMILIE	46-175-110	46	CORNUS	CENEVIERES	LOT DOMANIAL AMONT	Cours d'eau	35	500
LAGLEYSE STEPHANE	82-88-020	82	SARRAU	SAINT-BEAUZEIL	BOUDOUYSSOU	Retenue déconnectée	3	500
SCEA VERGERS BIO DES PRUNERAIES	47-93-219	47	GOUTS	AIGUILLON	LOT DOMANIAL AVAL	Nappe d'accompagnement	20	500
SIMMONS ANNA	47-93-847	47	TOURAU	MONTPEZAT	LOT DOMANIAL AVAL	Retenue déconnectée	15	500
EARL DU PIN PARASOL	47-93-236	47	PECHAROU	FONGRAVE	LOT DOMANIAL AVAL	Nappe d'accompagnement	26	570
EARL DES IRIS	15-85-070	15	CARAYS	QUEZAC	CELE	Retenue déconnectée	30	600
EARL DU Puits DE SAINTONGE	47-93-243	47	LE BIGE	CASTELMORON-SUR-LOT	LOT DOMANIAL AVAL	Nappe d'accompagnement	15	600
MAS VINCENT	47-93-528	47	GRANDES PIECES	SAINTE-SARDOS	LOT DOMANIAL AVAL	Nappe souterraine	15	700
EARL 2000	47-93-108	47	GRAND CAUSSINAT	CLAIRAC	LOT DOMANIAL AVAL	Nappe d'accompagnement	60	750
EARL DE SARRAUD	47-80-025	47	LAPEYRIERE	SALLES	LEMANCE	Cours d'eau	30	750
RAYNAL JEAN-BERTRAND	46-93-116	46	LES MOULINETTES	DOUELLE	LOT DOMANIAL AVAL	Cours d'eau	7	750
BASTIANEL PASCAL	47-93-036	47	MENAUD	SAINTE-LIVRADE-SUR-LOT	LOT DOMANIAL AVAL	Cours d'eau	70	800
EARL DOMAINE RHODES HAUTES	47-80-015	47	RODES BASSES	LAUSSOU	LEDE	Cours d'eau	6	800
GARCIA PHILIPPE	12-90-088	12	LE BOUSCAL	CONQUES	DOURDOU	Cours d'eau	10	800
VAN VEGCHEL HENRICUS	46-93-124	46	LA RIVIERE	LUZECHE	LOT DOMANIAL AVAL	Cours d'eau	6	800
GAEC DE PAUTIGAU	47-88-177	47	BOIS DE GARROUSSEL	ANTHE	BOUDOUYSSOU	Retenue déconnectée	25	856
EARL DU PIN PARASOL	47-93-237	47	ST-MARTIN	CASTELMORON-SUR-LOT	LOT DOMANIAL AVAL	Cours d'eau	25	900
ASA D IRRIGATION DE PRATS DU PERIGORD	24-81-012	24	LE VERDIER	PRATS-DU-PERIGORD	LEMANCE	Nappe souterraine	50	1000
ASA D IRRIGATION DE PRATS DU PERIGORD	24-81-013	24	LE VERDIER	PRATS-DU-PERIGORD	LEMANCE	Retenue déconnectée	0	1000
BASTIDE FRANCK	15-175-019	15	PATURAL	LABESSERETTE	LOT DOMANIAL AMONT	Retenue déconnectée	0	1000
CHAYRIGUES ROMAIN	12-175-163	12	MISTROU	SAINTE-COME-D'OLT	LOT DOMANIAL AMONT	Cours d'eau	25	1000
CHINCHOLLE COLETTE	12-90-009	12	0	NAUVIALE	DOURDOU	Cours d'eau	20	1000
DOMENGIE JEAN	47-80-137	47	CHARROT	PAULHIAC	LEDE	Retenue déconnectée	30	1000
EARL DE CABANNES	47-93-123	47	LALANDE	BOURRAN	LOT DOMANIAL AVAL	Nappe d'accompagnement	25	1000
EARL DE CABANNES	47-93-124	47	BACHAN	BOURRAN	LOT DOMANIAL AVAL	Nappe d'accompagnement	25	1000
EARL DE CAVAILLE	47-93-369	47	CAVILLE	LE TEMPLE-SUR-LOT	LOT DOMANIAL AVAL	Nappe d'accompagnement	30	1000
EARL DE MAURIERES	47-88-014	47	METAYNE	HAUTEFAGE-LA-TOUR	BOUDOUYSSOU	Cours d'eau	50	1000
EARL DE MONTBIRAT	47-93-183	47	MONTBIRAT	AIGUILLON	LOT DOMANIAL AVAL	Nappe d'accompagnement	40	1000
EARL DE MONTBIRAT	47-93-184	47	MONTBIRAT	AIGUILLON	LOT DOMANIAL AVAL	Nappe d'accompagnement	10	1000

Direction départementale des territoires du Lot
Cité administrative - 127, quai Cavaignac - 46009 Cahors Cedex
Tél : 05 65 23 60 60
ddt@lot.gouv.fr

EARL DE PECH LAMBERT	47-88-109	47	PECH LAMBERT AMONT	SAINT-ANTOINE-DE-FICALBA	BOUDOUYSSOU	Retenue déconnectée	50	1000
EARL DELPERIE	46-175-042	46	GAILLAC	CAJARC	LOT DOMANIAL AMONT	Cours d'eau	0	1000
EARL DU BERT	47-93-224	47	BERT	TRENTELS	LOT DOMANIAL AVAL	Nappe d'accompagnement	20	1000
EARL DU BOIS DE CELS	82-88-014	82	RAUJAS	VAEILLES	BOUDOUYSSOU	Retenue déconnectée	30	1000
EARL DU CEDRE BLEU	47-93-227	47	POMAREDE	SAINTE-LIVRADE-SUR-LOT	LOT DOMANIAL AVAL	Nappe d'accompagnement	25	1000
EARL DU CEDRE BLEU	47-93-228	47	POMAREDE	SAINTE-LIVRADE-SUR-LOT	LOT DOMANIAL AVAL	Nappe d'accompagnement	25	1000
EARL DU PUIITS	47-93-875	47	CAMP DE BEAUSSE	GRANGES-SUR-LOT	LOT DOMANIAL AVAL	Nappe d'accompagnement	10	1000
EARL FALQUIER	47-93-668	47	MERIAL	SAINTE-GEORGES	LOT DOMANIAL AVAL	Retenue déconnectée	25	1000
EARL MEYNIEL CHRITIAN	12-86-014	12	LA RIVIERE DE PONS	SAINTE-HIPPOLYTE	TRUYERE	Cours d'eau	5	1000
EARL PANCHERI	47-93-274	47	GUEROUET	CLAIRAC	LOT DOMANIAL AVAL	Nappe d'accompagnement	30	1000
GAEC DE LA GRAVIERE	12-175-006	12	LA CASTHANAL	SAINTE-PARTHEM	LOT DOMANIAL AMONT	Cours d'eau	25	1000
GAEC DE LA GRAVIERE	12-175-096	12	CARNEJAC	CONQUES	LOT DOMANIAL AMONT	Cours d'eau	30	1000
GAEC DE LA GRAVIERE	12-175-097	12	LA PLAINE	SAINTE-PARTHEM	LOT DOMANIAL AMONT	Cours d'eau	35	1000
GAEC DE LA GRAVIERE	12-175-151	12	CARNEJAC	CONQUES	LOT DOMANIAL AMONT	Cours d'eau	20	1000
GAEC RAMES ET FILS	46-175-129	46	LA COUAL	CAJARC	LOT DOMANIAL AMONT	Cours d'eau	60	1000
GARY LAURENT	46-175-088	46	SALESSE	CALVIGNAC	LOT DOMANIAL AMONT	Cours d'eau	30	1000
LE CORRE CHANTAL	47-88-032	47	LARIVIERE	COURBIAC	BOUDOUYSSOU	Nappe souterraine	20	1000
MIGNOT SANDRA	46-175-147	46	MONDIES	ARCAMBAL	LOT DOMANIAL AMONT	Cours d'eau	20	1000
PEREZ JOS?	47-93-378	47	GRIFFOUL	LE TEMPLE-SUR-LOT	LOT DOMANIAL AVAL	Cours d'eau	25	1000
PISSOT QUENTIN	12-90-091	12	LA LOUBATIERE	PRUINES	DOURDOU	Cours d'eau	8	1000
RAYNOIR DIDIER	46-93-094	46	LA MOULINETTE	CAILLAC	LOT DOMANIAL AVAL	Cours d'eau	10	1000
SCEA DE SCANDAILLAC	47-80-207	47	GRATTE LAPIN	MONTAUT	LEDE	Retenue déconnectée	50	1000
SCEA DU VIGNOBLE	47-93-449	47	GUICHERET	BOURRAN	LOT DOMANIAL AVAL	Nappe d'accompagnement	30	1000
SOULAS AURELIE	12-86-016	12	TRIONAC	TAUSSAC	TRUYERE	Cours d'eau	0	1000
ZAMBON FRANCOIS	47-93-513	47	MONPLAISIR	BOURRAN	LOT DOMANIAL AVAL	Nappe d'accompagnement	30	1000
EARL PEPINIERES MARTINET	47-93-278	47	LASBRUGUES	SAINTE-VITE	LOT DOMANIAL AVAL	Nappe d'accompagnement	40	1050
SCEA LES VERGERS DE MATALY	47-93-469	47	LA GRAVETTE	LAFITTE-SUR-LOT	LOT DOMANIAL AVAL	Nappe d'accompagnement	25	1100
SCEA LES VERGERS DE MATALY	47-93-470	47	MAUCAP	LAFITTE-SUR-LOT	LOT DOMANIAL AVAL	Nappe d'accompagnement	30	1100
SCEA LES VERGERS DE MATALY	47-93-473	47	MAUCAP	LAFITTE-SUR-LOT	LOT DOMANIAL AVAL	Nappe d'accompagnement	30	1100
SCEA LES VERGERS DE MATALY	47-93-468	47	MONTALIVET	LAFITTE-SUR-LOT	LOT DOMANIAL AVAL	Nappe d'accompagnement	35	1120
CHALON SERGE	47-93-068	47	GAMOT	LAFITTE-SUR-LOT	LOT DOMANIAL AVAL	Nappe d'accompagnement	20	1200
DAL MOLIN DAVID	47-93-088	47	AU VIGNOBLE	LAFITTE-SUR-LOT	LOT DOMANIAL AVAL	Nappe d'accompagnement	12	1200
EARL DE SARRAUD	47-81-018	47	LA MEME	MONSEMPRON-LIBOS	LEMANCE	Cours d'eau	30	1200
EARL PRATS DE ROUX	47-93-281	47	PRATS DE ROUX	LAFITTE-SUR-LOT	LOT DOMANIAL AVAL	Nappe d'accompagnement	20	1200
GAEC DE NAZARIS	47-93-311	47	GUIROT	CASTELLA	LOT DOMANIAL AVAL	Cours d'eau	30	1200
SCEA DU VIGNOBLE	47-93-451	47	VIGNOBLE	BOURRAN	LOT DOMANIAL AVAL	Nappe d'accompagnement	30	1200
CONVENANCE MARIE-JOSE	46-84-003	46	RIVI?RE DE MARTY	COURS	VERS	Nappe d'accompagnement	30	1250

Direction départementale des territoires du Lot
Cité administrative - 127, quai Cavaignac - 46009 Cahors Cedex
Tél : 05 65 23 60 60
ddt@lot.gouv.fr

EARL BLANC	47-93-046	47	MUSQUET	CASTELMORON-SUR-LOT	LOT DOMANIAL AVAL	Nappe d'accompagnement	20	1300
EARL DE MIROU	47-93-310	47	JACQUET	VILLENEUVE-SUR-LOT	LOT DOMANIAL AVAL	Cours d'eau	25	1350
BOURSIHAC FABIENNE	47-88-004	47	CHAUSSARD	TOURNON-D'AGENAIS	BOUDOUYSSOU	Cours d'eau	3	1400
SCEA DU MAS DE LA BOUYSSÉ	46-83-007	46	LES CAMPAGNES LES CENEVENES	CASTELFRANC	VERT	Cours d'eau	25	1400
DUCROS FREDERIC	47-93-149	47	LE THIL	SAINTE-LIVRADE-SUR-LOT	LOT DOMANIAL AVAL	Nappe d'accompagnement	160	1440
BLANPAIN AYMERIC	12-175-172	12	BARQUIES	DECAZEVILLE	LOT DOMANIAL AMONT	Cours d'eau	0	1500
CHALON SERGE	47-93-069	47	MARIOUN	LAFITTE-SUR-LOT	LOT DOMANIAL AVAL	Nappe d'accompagnement	25	1500
CHALON SERGE	47-93-070	47	PERROT	LAFITTE-SUR-LOT	LOT DOMANIAL AVAL	Nappe d'accompagnement	25	1500
EARL BLANC	47-93-047	47	MUSQUET	CASTELMORON-SUR-LOT	LOT DOMANIAL AVAL	Nappe d'accompagnement	25	1500
EARL DE LA JULIETTE	47-80-478	47	RIGOULIERES	PENNE-D'AGENAIS	LOT DOMANIAL AVAL	Cours d'eau	40	1500
EARL DE SALIGNES	47-93-200	47	LONGUEVILLE	SAINT-ETIENNE-DE-FOUGERES	LOT DOMANIAL AVAL	Nappe d'accompagnement	25	1500
EARL DE SALIGNES	47-93-201	47	LONGUEVILLE	SAINT-ETIENNE-DE-FOUGERES	LOT DOMANIAL AVAL	Nappe d'accompagnement	25	1500
EARL DE SALIGNES	47-93-202	47	LONGUEVILLE	SAINT-ETIENNE-DE-FOUGERES	LOT DOMANIAL AVAL	Nappe d'accompagnement	25	1500
EARL DE SALIGNES	47-93-203	47	COLOMBIE	FONGRAVE	LOT DOMANIAL AVAL	Nappe d'accompagnement	25	1500
EARL DU CHAY	47-93-229	47	GAZAILLE	LE TEMPLE-SUR-LOT	LOT DOMANIAL AVAL	Cours d'eau	180	1500
EARL DU PIN PARASOL	47-93-864	47	BREGNEAU	FONGRAVE	LOT DOMANIAL AVAL	Nappe d'accompagnement	25	1500
EARL DU PUIITS DE SAINTONGE	47-93-241	47	BIGET	CASTELMORON-SUR-LOT	LOT DOMANIAL AVAL	Nappe d'accompagnement	0	1500
GAEC DES FLEURS	46-93-067	46	MAS DE MANSOU	CAHORS	LOT DOMANIAL AVAL	Cours d'eau	15	1500
LES RESTAURANTS DU COEUR	46-93-081	46	CHEMIN DES JARDINS DU COEUR	CAHORS	LOT DOMANIAL AVAL	Cours d'eau	30	1500
MAS VINCENT	47-93-529	47	CHAYSSSEL OUEST	SAINT-SARDOS	LOT DOMANIAL AVAL	Nappe souterraine	20	1500
MAS VINCENT	47-93-531	47	BOURIANES	LE TEMPLE-SUR-LOT	LOT DOMANIAL AVAL	Nappe souterraine	20	1500
SCEA LE JARDIN ENCHANTE	46-93-110	46	ZA DE MEYMES	PRAYSSAC	LOT DOMANIAL AVAL	Nappe d'accompagnement	20	1500
TOURNIE PATRICK	47-80-073	47	GASPARD	VILLENEUVE-SUR-LOT	LEDE	Cours d'eau	25	1500
EARL DES COTEAUX DE MARTINET	47-93-657	47	MARTINET	PUJOLS	LOT DOMANIAL AVAL	Retenue déconnectée	50	1700
EARL DU PUIITS DE SAINTONGE	47-93-240	47	BIGE	CASTELMORON-SUR-LOT	LOT DOMANIAL AVAL	Nappe d'accompagnement	8	1700
NEYRET GARY	15-85-071	15	0	SAINT-CONSTANT	CELE	Cours d'eau	30	1700
CONVENANCE MARIE-JOSE	46-84-002	46	PR'S GRANDS - LE BOUT DE LA C?TE - ROC DE L'AIGLE (CABRERETS)	COURS	VERS	Cours d'eau	30	1750
EARL DU PIN PARASOL	47-93-234	47	LANAUZE	CASTELMORON-SUR-LOT	LOT DOMANIAL AVAL	Nappe d'accompagnement	25	1800
GAEC DU KIWI	47-80-048	47	CROUZETS	LEDAT	LEDE	Cours d'eau	40	1800
EARL DE PLANES	47-93-190	47	LABARRIERE	BOURRAN	LOT DOMANIAL AVAL	Cours d'eau	80	1860
BERTIN ALISSA	47-88-194	47	RAVIOLE	COURBIAC	BOUDOUYSSOU	Nappe souterraine	6	2000
CHAUVEL JEAN-FRANCOIS	47-93-079	47	TUILERIE	FONGRAVE	LOT DOMANIAL AVAL	Cours d'eau	30	2000
CIPRIANO TEIXEIRA LEONILDE	47-80-487	47	LES PRAIRIES	CASSENEUIL	LEDE	Cours d'eau	6	2000
CURT PIERRE	46-93-028	46	CARROS	ALBAS	LOT DOMANIAL AVAL	Cours d'eau	30	2000
DAL MOLIN DAVID	47-93-089	47	AU VIGNOLE	LAFITTE-SUR-LOT	LOT DOMANIAL AVAL	Nappe d'accompagnement	12	2000
DAL MOLIN DAVID	47-93-090	47	ST PHILIP- VIGNOLE	LAFITTE-SUR-LOT	LOT DOMANIAL AVAL	Nappe d'accompagnement	13	2000

Direction départementale des territoires du Lot
Cité administrative - 127, quai Cavaignac - 46009 Cahors Cedex
Tél : 05 65 23 60 60
ddt@lot.gouv.fr

Page 53/61

EARL DE CABANNES	47-93-127	47	LOUS PLANES	BOURRAN	LOT DOMANIAL AVAL	Nappe d'accompagnement	25	2000
EARL DE CABANNES	47-93-128	47	CANTELAUSETTE	BOURRAN	LOT DOMANIAL AVAL	Nappe d'accompagnement	25	2000
EARL DE CAVAILLE	47-93-368	47	LOCHE	MONTPEZAT	LOT DOMANIAL AVAL	Nappe d'accompagnement	20	2000
EARL DE LA JULIETTE	47-80-125	47	SAINT PARDOUX	LACAUSSADE	LEDE	Retenue déconnectée	30	2000
EARL DE LA JULIETTE	47-80-183	47	CANTERANE	LACAUSSADE	LEDE	Retenue déconnectée	30	2000
EARL DES CÔTEAUX DE MARTINET	47-93-037	47	LASPRADES	PUJOLS	LOT DOMANIAL AVAL	Cours d'eau	50	2000
EARL DES CÔTEAUX DE MARTINET	47-93-038	47	GENOUILLACOU	PUJOLS	LOT DOMANIAL AVAL	Cours d'eau	50	2000
EARL DU PUITTS DE SAINTONGE	47-93-242	47	LASSALLE	CASTELMORON-SUR-LOT	LOT DOMANIAL AVAL	Nappe d'accompagnement	25	2000
EARL DU ROC	47-88-121	47	LADRET / GUILLAUMET	CAUZAC	BOUDOUYSSOU	Retenue déconnectée	80	2000
EARL FALQUIER	47-93-667	47	MEYRADE	CAZIDEROQUE	LOT DOMANIAL AVAL	Retenue déconnectée	25	2000
EARL HORTISYL	46-93-050	46	0	CAHORS	LOT DOMANIAL AVAL	Cours d'eau	8	2000
EARL LA BATISSE	47-93-848	47	LA BATISSE	LAFITTE-SUR-LOT	LOT DOMANIAL AVAL	Cours d'eau	20	2000
FARRENQ DAVID	12-92-043	12	LE MOULIN	SAINT-COME-D'OLT	LOT AMONT	Cours d'eau	30	2000
FOUQUES JULIEN	46-175-033	46	COMPEYRE	CALVIGNAC	LOT DOMANIAL AMONT	Cours d'eau	40	2000
FOUQUES JULIEN	46-175-034	46	LES GRAVIERS / COMPEYRE	CALVIGNAC	LOT DOMANIAL AMONT	Cours d'eau	35	2000
GAEC D'AURIOLES	47-93-291	47	AURIOLES	BIAS	LOT DOMANIAL AVAL	Nappe d'accompagnement	10	2000
GAEC DE CANDALE	47-93-294	47	MERLE	FONGRAVE	LOT DOMANIAL AVAL	Cours d'eau	30	2000
GAEC DE NAUZAC	47-88-135	47	NAUZAC	CAZIDEROQUE	BOUDOUYSSOU	Retenue déconnectée	20	2000
HEBRARD JEAN-CLAUDE	82-88-015	82	MOULIN DE LA LERE - OC 0030	SAINT-MARTIN-LE-REDON	BOUDOUYSSOU	Cours d'eau	25	2000
LE BOUYSSSET	46-82-027	46	BOUYSSSET	SAINT-MARTIN-LE-REDON	THEZE	Nappe d'accompagnement	0	2000
SCEA CAMPAS	47-80-426	47	PAYROULIES	PAILLOLES	LEDE	Retenue déconnectée	25	2000
SCEA LES VERGERS DE MATALY	47-93-467	47	MONTALIVET	LAFITTE-SUR-LOT	LOT DOMANIAL AVAL	Nappe d'accompagnement	40	2000
SCI BCG	46-93-101	46	SOUILLAC	FLORESSAS	LOT DOMANIAL AVAL	Nappe souterraine	6	2000
ZAMBON FRANCOIS	47-93-511	47	PIGRES	BOURRAN	LOT DOMANIAL AVAL	Nappe d'accompagnement	25	2000
RIVOIRARD GUILLAUME	H-47-93-287	47	PERIGNAC	MONTPEZAT	LOT DOMANIAL AVAL	Cours d'eau	20	2100
SCEA DOMAINE DE CLAVIE	47-80-344	47	CLAVIE AMONT	VILLENEUVE-SUR-LOT	LEDE	Retenue déconnectée	60	2400
ZAMBON FRANCOIS	47-93-509	47	LESPARRE	BOURRAN	LOT DOMANIAL AVAL	Nappe d'accompagnement	20	2400
ASA DE TOURNON FUMEL	47-88-052	47	FREJAC	TOURNON-D'AGENAIS	BOUDOUYSSOU	Retenue déconnectée	0	2500
BARIAT YOLANDE	47-81-022	47	JAGANOU	SAINT-FRONT-SUR-LEMANCE	LEMANCE	Cours d'eau	20	2500
BARIAT YOLANDE	47-81-023	47	BOIS MEGE	BLANQUEFORT-SUR-BRIOLANCE	LEMANCE	Cours d'eau	20	2500
BERRIS SEBASTIANUS	47-93-040	47	FOYS	SAINT-SYLVESTRE-SUR-LOT	LOT DOMANIAL AVAL	Nappe d'accompagnement	20	2500
EARL PRATS DE ROUX	47-93-282	47	PRATS DE ROUX	LAFITTE-SUR-LOT	LOT DOMANIAL AVAL	Nappe d'accompagnement	30	2500
EVAIN MARC	H-47-93-201	47	SERRES	DOLMAYRAC	LOT DOMANIAL AVAL	Cours d'eau	20	2500
GAEC DE LA TOURASSE	47-93-304	47	TERREFORT	BOURRAN	LOT DOMANIAL AVAL	Nappe d'accompagnement	40	2500
GAEC DE LAGAROUSTE	12-175-038	12	LAPLAINE, RIVIERE HAUTE	LIVINHAC-LE-HAUT	LOT DOMANIAL AMONT	Cours d'eau	20	2500
GAEC FERME DE LAFILLOU	46-83-002	46	LA BUTTE	LES JUNIES	VERT	Cours d'eau	25	2500
GAEC FERME DE LAFILLOU	46-83-015	46	LAFILLOU	LHERM	VERT	Retenue déconnectée	35	2500

Direction départementale des territoires du Lot
Cité administrative - 127, quai Cavaignac - 46009 Cahors Cedex
Tél : 05 65 23 60 60
ddt@lot.gouv.fr

RAYNAL JEAN-BERTRAND	46-93-093	46	BOISGRAND	DOUELLE	LOT DOMANIAL AVAL	Cours d'eau	30	2500
SCEA DE SCANDAILLAC	47-80-233	47	BOUDOU	SAINT-EUTROPE-DE-BORN	LEDE	Retenue déconnectée	36	2500
VARNIER JEAN-PIERRE	47-93-499	47	ST IZARD	BOURRAN	LOT DOMANIAL AVAL	Nappe d'accompagnement	25	2500
ASA DES GRAVES ET MELERY	46-93-007	46	CAMBOU	ALBAS	LOT DOMANIAL AVAL	Cours d'eau	45	3000
ASL RIVIÈRE DU PAYRAT ET DE CAVANIÈS	46-93-010	46	ARTIS	CAHORS	LOT DOMANIAL AVAL	Cours d'eau	40	3000
DEL PON MARIE THERESE	47-81-015	47	LA TERRISSE	CUZORN	LEMANCE	Cours d'eau	40	3000
EARL DE CABANNES	47-93-126	47	CANTELAUSETTE	BOURRAN	LOT DOMANIAL AVAL	Nappe d'accompagnement	20	3000
EARL DE FRAYSSILLES	47-82-006	47	PRE-REBEL	FUMEL	THEZE	Cours d'eau	30	3000
EARL DE JANJOLINE	47-88-096	47	RIVIERE DU GAL	CAZIDEROQUE	BOUDOUYSSOU	Retenue déconnectée	72	3000
EARL DE LA PLAINE DE CEDIE	47-80-457	47	PLAINE DE CEDIE	CASSENEUIL	LEDE	Nappe d'accompagnement	25	3000
EARL DE PECH DE CLAUZADE	47-93-188	47	LA RIVE	SAINT-GEORGES	LOT DOMANIAL AVAL	Cours d'eau	30	3000
EARL DE PLANES	47-93-189	47	PLANES	BOURRAN	LOT DOMANIAL AVAL	Nappe d'accompagnement	10	3000
EARL DE TREILLE	47-93-207	47	LES SABLES	AIGUILLON	LOT DOMANIAL AVAL	Cours d'eau	30	3000
EARL DE TREILLE	47-93-208	47	PELAGAT	AIGUILLON	LOT DOMANIAL AVAL	Cours d'eau	30	3000
EARL DES TILLEULS	47-88-006	47	NICHOU	TOURNON-D'AGENAIS	BOUDOUYSSOU	Cours d'eau	43	3000
EARL PEPINIÈRES RIGAL	47-81-026	47	BAILY HAUT	CUZORN	LEMANCE	Cours d'eau	40	3000
EARL PEYROT GAY	47-88-063	47	AS COMBELS	FRESPECH	BOUDOUYSSOU	Retenue déconnectée	40	3000
EARL PEYROT GAY	H-47-88-001	47	TOUJOURS LAFON GRANDE	BLAYMONT	BOUDOUYSSOU	Retenue déconnectée	0	3000
EARL VIALET	47-93-683	47	LACAJOQUE	SAINT-GEORGES	LOT DOMANIAL AVAL	Retenue déconnectée	0	3000
GAEC DES TROIS COTEAUX	47-80-049	47	CLARET	CASSENEUIL	LEDE	Cours d'eau	40	3000
GAEC DU ROSIER BLANC	12-175-007	12	0	VALZERGUES	LOT DOMANIAL AMONT	Retenue déconnectée	30	3000
GAEC DU ROSIER BLANC	12-175-159	12	MONTPESTEL	MONTBAZENS	LOT DOMANIAL AMONT	Retenue déconnectée	30	3000
MAGRIN JONATHAN	47-93-345	47	TERRES NEGRES	CASTELMORON-SUR-LOT	LOT DOMANIAL AVAL	Nappe d'accompagnement	2	3000
MAGRIN JONATHAN	47-93-346	47	BREGNEAU NORD	CASTELMORON-SUR-LOT	LOT DOMANIAL AVAL	Nappe d'accompagnement	2	3000
PAMPOULIE SERGE	47-93-373	47	TAUZINAS	LAFITTE-SUR-LOT	LOT DOMANIAL AVAL	Nappe d'accompagnement	40	3000
SARL DE CAILLADILLE	47-80-455	47	CRAMBIL	CASTELNAUD-DE-GRATECAMBE	LEDE	Retenue déconnectée	25	3000
SARL DE LESCOUFIDE	47-93-409	47	PASSAGE DE MONLUC	AIGUILLON	LOT DOMANIAL AVAL	Nappe d'accompagnement	45	3000
SCEA DE SCANDAILLAC	47-80-210	47	TOUTETE	SAINT-EUTROPE-DE-BORN	LEDE	Retenue déconnectée	50	3000
EARL DU PIN PARASOL	47-93-852	47	GRIBEL	FONGRAVE	LOT DOMANIAL AVAL	Nappe d'accompagnement	26	3150
BARBOT HENRI	47-93-033	47	PEYREBRUNE	FONGRAVE	LOT DOMANIAL AVAL	Nappe d'accompagnement	17	3220
GAEC DE LA TOURASSE	47-93-305	47	LATOURASSE	BOURRAN	LOT DOMANIAL AVAL	Nappe d'accompagnement	40	3400
EARL DU PIN PARASOL	47-93-235	47	BREGNEAU	CASTELMORON-SUR-LOT	LOT DOMANIAL AVAL	Nappe d'accompagnement	30	3500
ASL RIVIÈRE DU PAYRAT ET DE CAVANIÈS	46-93-011	46	LA BOURIETTE	CAHORS	LOT DOMANIAL AVAL	Cours d'eau	40	4000
EARL DE CAMPAGNOL	47-88-071	47	PIECE HAUTE	BOURLENS	BOUDOUYSSOU	Retenue déconnectée	20	4000
EARL DE LA PLAINE DE CEDIE	47-80-456	47	CARRETIER	CASSENEUIL	LEDE	Nappe d'accompagnement	25	4000
EARL DE MIROU	47-88-024	47	BELLICAN	DAUSSE	BOUDOUYSSOU	Cours d'eau	18	4000
EARL LES 4 SAISONS	46-85-040	46	CAUDENAT	BRENGUES	CELE	Cours d'eau	50	4000

EARL PEPINIERES RIGAL	47-81-027	47	COUSTELOU	CUZORN	LEMANCE	Cours d'eau	40	4000
EARL POUSSOU	47-93-392	47	BAREYROT	ALLEZ-ET-CAZENEUVE	LOT DOMANIAL AVAL	Nappe souterraine	25	4000
GAEC DE REGANHAC	46-175-064	46	RIVI?RE DE LAMAGDELAINE	LAMAGDELAINE	LOT DOMANIAL AMONT	Cours d'eau	40	4000
GAEC DU FOND DU PONT	12-92-028	12	FOND DU PONT	SAINT-COME-D'OLT	LOT AMONT	Cours d'eau	20	4000
GAEC DU FOND DU PONT	12-92-029	12	FOND DU PONT	SAINT-COME-D'OLT	LOT AMONT	Cours d'eau	20	4000
SCEA DE BRAUNES	47-93-423	47	BRAUNES	LAFITTE-SUR-LOT	LOT DOMANIAL AVAL	Nappe d'accompagnement	60	4000
SCEA LES VERGERS DE BEL AIR	47-93-455	47	TREILLATS	SAINTE-LIVRADE-SUR-LOT	LOT DOMANIAL AVAL	Nappe d'accompagnement	15	4000
ZAMBON FRANCOIS	47-93-510	47	BOURRAN EST	BOURRAN	LOT DOMANIAL AVAL	Nappe d'accompagnement	30	4000
EARL DE COURNAU	47-93-138	47	LESPANE	BOURRAN	LOT DOMANIAL AVAL	Nappe d'accompagnement	30	4200
GAEC LE PASSAGE DE LADIGNAC	47-93-317	47	LE PASSAGE	SAINT-GEORGES	LOT DOMANIAL AVAL	Cours d'eau	30	4250
EARL PEPINIERES MARTINET	47-93-279	47	PRES DE LACAJOQUE	SAINT-GEORGES	LOT DOMANIAL AVAL	Nappe souterraine	40	4500
JORAT FREDERIC	47-93-332	47	ASMARIELS	COURS	LOT DOMANIAL AVAL	Cours d'eau	10	4500
SCEA AVOLEDO	47-93-418	47	BOUSSAC	AIGUILLON	LOT DOMANIAL AVAL	Nappe d'accompagnement	30	4800
ASA DU POMPIDOU	46-93-009	46	POMPIDOU	SOTURAC	LOT DOMANIAL AVAL	Cours d'eau	70	5000
BAYOL-BROUSSE CLAUDINE	47-80-097	47	SAPHY	SAINTE-EUTROPE-DE-BORN	LEDE	Retenue déconnectée	110	5000
CARLETTI JEAN FRANCOIS	47-93-450	47	CAPBERT	BOURRAN	LOT DOMANIAL AVAL	Nappe d'accompagnement	25	5000
EARL DE FRAYSSILLES	47-81-083	47	MARTILOQUE	FUMEL	LEMANCE	Cours d'eau	30	5000
EARL DE JEANNE	47-80-417	47	SIMAN	SAINTE-EUTROPE-DE-BORN	LEDE	Retenue déconnectée	30	5000
EARL DE LA PLAINE DE CEDIE	47-80-042	47	PLAINE DE CEDIE	CASSENEUIL	LEDE	Cours d'eau	20	5000
EARL DE LABARDE	47-93-160	47	LAMOUTE	FUMEL	LOT DOMANIAL AVAL	Cours d'eau	80	5000
EARL DE LONGAGNE	47-93-177	47	LASCLOTES	SAINTE-SYLVESTRE-SUR-LOT	LOT DOMANIAL AVAL	Cours d'eau	25	5000
EARL DES LILAS	47-88-019	47	LES PRINGUES	ANTHE	BOUDOUYSSOU	Cours d'eau	30	5000
EARL LES COLLINES DE CIRINA	47-93-131	47	LASPLACES	ALLEZ-ET-CAZENEUVE	LOT DOMANIAL AVAL	Cours d'eau	20	5000
EARL POTAGER DU LOT	47-93-280	47	BEZIOT	SAINTE-ETIENNE-DE-FOUGERES	LOT DOMANIAL AVAL	Cours d'eau	40	5000
EARL POUSSOU	47-93-393	47	ALLEZ	ALLEZ-ET-CAZENEUVE	LOT DOMANIAL AVAL	Nappe souterraine	25	5000
EARL POUSSOU	47-93-394	47	LAPASSE	ALLEZ-ET-CAZENEUVE	LOT DOMANIAL AVAL	Nappe souterraine	25	5000
EARL VIGNES BASSES	47-80-037	47	TABERNE	LA SAUVETAT-SUR-LEDE	LEDE	Cours d'eau	50	5000
FOUQUES JULIEN	46-175-032	46	LE TOURON	CALVIGNAC	LOT DOMANIAL AMONT	Cours d'eau	45	5000
GAEC DE CARCY	47-93-634	47	CARSY / RANDIE	COURS	LOT DOMANIAL AVAL	Retenue déconnectée	40	5000
GAEC DE LAMOTHE	47-93-306	47	LAMOTHE	CONDEZAYGUES	LOT DOMANIAL AVAL	Cours d'eau	80	5000
GAEC DE PAUTIGAU	47-88-178	47	ROUMANY	TOURNON-D'AGENAIS	BOUDOUYSSOU	Retenue déconnectée	0	5000
GAEC DES CAILLAUDS	H-47-80-077	47	VILLAS	SAINTE-EUTROPE-DE-BORN	LEDE	Cours d'eau	8	5000
GAEC DU ROSIER BLANC	12-175-041	12	LES ALBRES	GALGAN	LOT DOMANIAL AMONT	Retenue déconnectée	30	5000
JORGE GOMES	47-93-865	47	ROUSSANES	LAFITTE-SUR-LOT	LOT DOMANIAL AVAL	Cours d'eau	35	5000
LEGTA LA VINADIE	46-175-098	46	ARELLES, LE SOULI?, LA RIVI?RE HAUTE	CAPDENAC	LOT DOMANIAL AMONT	Cours d'eau	20	5000
PICCOLI JACQUES	47-88-036	47	MASSELS	MASSELS	BOUDOUYSSOU	Cours d'eau	50	5000
SCEA AVOLEDO	47-93-525	47	RIEBET	AIGUILLON	LOT DOMANIAL AVAL	Nappe d'accompagnement	32	5000

Direction départementale des territoires du Lot
Cité administrative - 127, quai Cavaignac - 46009 Cahors Cedex
Tél : 05 65 23 60 60
ddt@lot.gouv.fr

Page 56/61

SCEA COTEAUX DE SAINT-ANTOINE	47-88-167	47	PECH DE L'ESTELLE	SAINTE-ANTOINE-DE-FICALBA	BOUDOUYSSOU	Retenue déconnectée	50	5000
SCEA COTEAUX DE SAINT-ANTOINE	47-93-794	47	PECHELARD	PUJOLS	LOT DOMANIAL AVAL	Retenue déconnectée	20	5000
SCEA COTEAUX DE SAINT-ANTOINE	47-93-795	47	PECHELARD	PUJOLS	LOT DOMANIAL AVAL	Retenue déconnectée	60	5000
VARNIER SERGE	47-93-849	47	MASSONNEAU	BOURRAN	LOT DOMANIAL AVAL	Nappe d'accompagnement	2	5000
EARL PASTERNAK	47-80-035	47	LES PIERRES	BEAUGAS	LEDE	Nappe souterraine	8	6000
GAEC DE REGANHAC	46-175-065	46	REGANHAC	LAMAGDELAINE	LOT DOMANIAL AMONT	Cours d'eau	40	6000
GAEC DE RIEU	47-93-313	47	SOURIS	DOLMAYRAC	LOT DOMANIAL AVAL	Cours d'eau	40	6000
INDIVISION VERDIER	47-93-328	47	METAIRIE NEUVE	SAINTE-SYLVESTRE-SUR-LOT	LOT DOMANIAL AVAL	Nappe d'accompagnement	20	6000
LEBLOND BENJAMIN	47-80-471	47	0	SALLES	LEDE	Cours d'eau	30	6000
PICCOLI JACQUES	47-88-037	47	LIFERNET	MASSELS	BOUDOUYSSOU	Cours d'eau	50	6000
SCEA DE LILE	47-93-167	47	VERDIER	BOURRAN	LOT DOMANIAL AVAL	Nappe d'accompagnement	45	6000
ASA D'IRRIGATION DU MAS DE TOUR DE FAURE	46-175-005	46	LA CONQUE	TOUR-DE-FAURE	LOT DOMANIAL AMONT	Cours d'eau	100	7000
GAEC DE MEMBRY	46-93-066	46	RIVIÈRE DE MEMBRY	LUZECH	LOT DOMANIAL AVAL	Cours d'eau	0	7000
HOLLAAR JONAS	47-93-522	47	LA CROIX BRUNE	BIAS	LOT DOMANIAL AVAL	Nappe d'accompagnement	20	7000
EARL PECH LANDIER	47-93-277	47	PECH DE LACAVER	PUJOLS	LOT DOMANIAL AVAL	Nappe souterraine	6	7200
SCEA AVOLEDO	47-93-419	47	CAUPARRES	AIGUILLON	LOT DOMANIAL AVAL	Nappe d'accompagnement	60	7500
SCEA DE PASTOUREL	47-93-532	47	REYNOU BAS	BIAS	LOT DOMANIAL AVAL	Cours d'eau	0	7500
SILVESTRE JEAN	47-93-477	47	BESSE	BOURRAN	LOT DOMANIAL AVAL	Nappe d'accompagnement	28	7500
EARL DE LEYX-VALADE	47-93-165	47	LES ESTRIPEAUX	BOURRAN	LOT DOMANIAL AVAL	Nappe d'accompagnement	60	7585
EARL BIOPERSICA	47-93-111	47	PRES DE LACAJOQUE	SAINTE-GEORGES	LOT DOMANIAL AVAL	Nappe souterraine	20	8000
EARL DE LABARDE	47-93-857	47	REBEL	FUMEL	LOT DOMANIAL AVAL	Cours d'eau	60	8000
EARL DU PUIITS DE SAINTONGE	47-93-664	47	GUILLAMOTTE	LAPARADE	LOT DOMANIAL AVAL	Retenue déconnectée	30	8000
GAEC DE JEAN PETIT	47-80-020	47	PRAIRIE DU CHATEAU	VILLENEUVE-SUR-LOT	LEDE	Cours d'eau	20	8000
GAEC RAMES ET FILS	46-175-030	46	ANDRESSAC	CAJARC	LOT DOMANIAL AMONT	Cours d'eau	60	8000
LAPARRE MAX	47-80-022	47	LAMARQUE	SAINTE-EUTROPE-DE-BORN	LEDE	Cours d'eau	30	8000
LE CORRE CHANTAL	47-88-031	47	POUCHOU	COURBIAC	BOUDOUYSSOU	Cours d'eau	30	8000
SARL BIHET	47-80-480	47	SENEZELLES	PAILLOLES	LEDE	Cours d'eau	10	8000
SCEA DOMAINE LE GABACH	47-93-440	47	GABACH	LAFITTE-SUR-LOT	LOT DOMANIAL AVAL	Cours d'eau	60	8000
SCEA LES VERGERS DU CONFLUENT FRECCHIA	47-93-457	47	PELAGAT	AIGUILLON	LOT DOMANIAL AVAL	Cours d'eau	300	8000
SOUBIRAN SYLVIE	47-80-453	47	TETICROIS	CASSENEUIL	LEDE	Cours d'eau	30	8000
SARL DE CAILLADALLE	H-47-80-031	47	CRAMBIL	CASTELNAUD-DE-GRATECAMBE	LEDE	Cours d'eau	12	8500
EARL DE MAURIERES	47-88-012	47	MAURIERES	AURADOU	BOUDOUYSSOU	Cours d'eau	35	8700
EARL DE LEYX-VALADE	47-93-166	47	CAPBERT	BOURRAN	LOT DOMANIAL AVAL	Nappe d'accompagnement	50	8860
CHALON SERGE	H-47-93-027	47	LA RIVE	LAFITTE-SUR-LOT	LOT DOMANIAL AVAL	Cours d'eau	20	9100
SCEA DE SCANDAILLAC	47-80-029	47	BOUDOU	SAINTE-EUTROPE-DE-BORN	LEDE	Cours d'eau	25	9350
ASA D'ANGLARS JUILLAC ET DE LA VALLÉE DU	46-93-003	46	MALAYRIES BASSES	ANGLARS-JUILLAC	LOT DOMANIAL AVAL	Cours d'eau	300	10000

Direction départementale des territoires du Lot
Cité administrative - 127, quai Cavaignac - 46009 Cahors Cedex
Tél : 05 65 23 60 60
ddt@lot.gouv.fr

Page 57/61

LISSOURGUES								
ASA DE SEUZAC	46-175-007	46	SEUZAC	LARNAGOL	LOT DOMANIAL AMONT	Cours d'eau	70	10000
ASA DE TOURNON FUMEL	47-88-050	47	SAINTE FOY	ANTHE	BOUDOUYSSOU	Retenue déconnectée	0	10000
DABAN FREDERIC	47-93-874	47	MALPERTHUS	CASSENEUIL	LOT DOMANIAL AVAL	Cours d'eau	60	10000
EARL DE BAYSSAC	47-88-008	47	LAS TESSOUNIERES	CASSIGNAS	BOUDOUYSSOU	Cours d'eau	50	10000
EARL DE JEANNE	47-80-416	47	SAPHY	SAINT-EUTROPE-DE-BORN	LEDE	Retenue déconnectée	100	10000
EARL DE JEANNE	H-47-80-103	47	REGAT DE CLUZÉLOU	SAINT-EUTROPE-DE-BORN	LEDE	Cours d'eau	60	10000
EARL DE MESANGE	47-93-474	47	CARMAGNOLE	VILLENEUVE-SUR-LOT	LOT DOMANIAL AVAL	Cours d'eau	40	10000
EARL FERME LA CAMPÉLIERE	H-47-93-052	47	BEGOU	LACEPEDE	LOT DOMANIAL AVAL	Cours d'eau	15	10000
EARL LA BLANQUIE	47-80-031	47	LA BLANQUIE	MONFLANQUIN	LEDE	Cours d'eau	60	10000
EARL LA BLANQUIE	47-80-466	47	SANSOT	MONFLANQUIN	LEDE	Retenue déconnectée	50	10000
GAEC AREBOUR	12-175-064	12	0	SALVAGNAC-CAJARC	LOT DOMANIAL AMONT	Cours d'eau	25	10000
GAEC AREBOUR	12-175-065	12	0	SALVAGNAC-CAJARC	LOT DOMANIAL AMONT	Cours d'eau	65	10000
GAEC DE LA COURPE	46-175-061	46	BOUT DE RIVI?RE	SAINT-GERY	LOT DOMANIAL AMONT	Cours d'eau	40	10000
GAEC DES DEUX FRERES	47-80-317	47	MENE	SAINT-EUTROPE-DE-BORN	LEDE	Retenue déconnectée	0	10000
GAEC DES SEPT LIEUX	47-80-045	47	BEYSSAC	MONFLANQUIN	LEDE	Cours d'eau	40	10000
PEGOURIE CYRIL	46-175-085	46	ANDRESSAC	CAJARC	LOT DOMANIAL AMONT	Cours d'eau	65	10000
REVERDY JOEL	47-80-303	47	MASSÉS	CANCON	LEDE	Retenue déconnectée	0	10000
SCEA DE LA CHAUBARDE	H-47-93-094	47	PONT DE FERRET	SAINT-SARDOS	LOT DOMANIAL AVAL	Cours d'eau	30	10000
VEYSSET VALERIE	47-80-075	47	SAINT VIVIAN	SAINT-EUTROPE-DE-BORN	LEDE	Cours d'eau	0	10000
SCEA COTEAUX DE SAINT-ANTOINE	47-88-168	47	POULVIGNAC	SAINT-ANTOINE-DE-FICALBA	BOUDOUYSSOU	Retenue déconnectée	50	10200
SCEA LE JARDIN ENCHANTE	46-93-075	46	LERAL	LAGARDELLE	LOT DOMANIAL AVAL	Cours d'eau	20	10750
GAEC DE LA BANELLE	H-47-80-074	47	JOUANEL	CASTELNAUD-DE-GRATECAMBE	LEDE	Cours d'eau	15	11000
EARL DE PEYROULIE	47-80-438	47	LAGRAVE	MONFLANQUIN	LEDE	Retenue déconnectée	80	12000
EARL DU DOMAINE DE TRIEUX	47-80-004	47	TRIEUX	VILLENEUVE-SUR-LOT	LEDE	Cours d'eau	45	12000
EARL LA BLANQUIE	47-80-030	47	NICARD	LAUSSOU	LEDE	Cours d'eau	55	12000
EARL TOMATEC	47-93-890	47	LA CROIX BRUNE	BIAS	LOT DOMANIAL AVAL	Nappe d'accompagnement	20	12000
GAEC DE NAUZAC	47-88-046	47	RIVIERE DU CARDONET	CAZIDEROQUE	BOUDOUYSSOU	Cours d'eau	35	12000
GAEC DE REGANHAC	46-175-066	46	RANDALS	LAMAGDELAINE	LOT DOMANIAL AMONT	Cours d'eau	40	12000
MONTEIL JEAN-PASCAL	H-24-81-003	24	LE BOIS DE FONCAVE	MAZEYROLLES	LEMANCE	Cours d'eau	4	12000
RAUST ANDRE	47-80-067	47	CHABRET	PAULHIAC	LEDE	Cours d'eau	50	12000
SCEA LES VERGERS DU CONFLUENT FRECCHIA	47-93-456	47	PELAGAT	AIGUILLON	LOT DOMANIAL AVAL	Cours d'eau	300	12000
DE BRABANDERE ALAIN	H-47-93-037	47	BARBAT	SAINT-SARDOS	LOT DOMANIAL AVAL	Cours d'eau	20	12500
GONZALES MICHEL	47-93-212	47	PRES DE BOURGADE	BOURRAN	LOT DOMANIAL AVAL	Nappe d'accompagnement	40	12500
GONZALES MICHEL	47-93-213	47	BERGERIE	LAFITTE-SUR-LOT	LOT DOMANIAL AVAL	Nappe d'accompagnement	40	12500
GONZALES MICHEL	47-93-214	47	MAISON	LAFITTE-SUR-LOT	LOT DOMANIAL AVAL	Nappe d'accompagnement	40	12500
GONZALES MICHEL	47-93-215	47	POULALLIER	LAFITTE-SUR-LOT	LOT DOMANIAL AVAL	Nappe d'accompagnement	40	12500

Direction départementale des territoires du Lot
Cité administrative - 127, quai Cavaignac - 46009 Cahors Cedex
Tél : 05 65 23 60 60
ddt@lot.gouv.fr

GOUGET YANNICK	47-80-476	47	PRADOU	CANCON	LEDE	Cours d'eau	40	12500
CUMA L'AIGUILLOU	24-81-014	24	L'AIGUILLON	BESSE	LEMANCE	Cours d'eau	10	13000
EARL DU PUIITS DE SAINTONGE	47-93-060	47	ROUBILLON	CASTELMORON-SUR-LOT	LOT DOMANIAL AVAL	Cours d'eau	50	13000
SARL DE CAILLADELLE	47-80-483	47	SARLATTE	CASTELNAUD-DE-GRATECAMBE	LEDE	Retenue déconnectée	45	13000
CHALON SERGE	47-93-071	47	FORTUNON	LAFITTE-SUR-LOT	LOT DOMANIAL AVAL	Cours d'eau	20	13200
EARL DE PEYROULIE	H-47-80-045	47	PEYROULIE BAS	MONFLANQUIN	LEDE	Cours d'eau	40	13850
EARL GOINAUD	47-80-028	47	PRE DU MOULIN DE GROS	VILLENEUVE-SUR-LOT	LEDE	Cours d'eau	33	14000
ASA DE LA PLAINE EST DE TOUR DE FAURE	46-175-006	46	CHAMPS N?GRES	TOUR-DE-FAURE	LOT DOMANIAL AMONT	Cours d'eau	200	15000
ASA LOT ET BOUDOUYSSOU	47-88-054	47	LABARTHE AMONT	MASSOULES	BOUDOUYSSOU	Retenue déconnectée	0	15000
ASA LOT ET BOUDOUYSSOU	47-88-055	47	LABARTHE AVAL	PENNE-D'AGENAIS	BOUDOUYSSOU	Retenue déconnectée	370	15000
EARL FEDULINE	47-93-869	47	Gaumétous	CASSENEUIL	LOT DOMANIAL AVAL	Nappe d'accompagnement	30	15000
EARL SOULAYRES	46-93-107	46	PORTE VITR?	PARNAC	LOT DOMANIAL AVAL	Nappe d'accompagnement	45	15000
EARL SOULAYRES	46-93-108	46	PORTE VITR? - CAMP DE BOUYSSOU	PARNAC	LOT DOMANIAL AVAL	Cours d'eau	50	15000
GAEC DE LA COURPE	46-175-059	46	CANEVAL	SAINT-GERY	LOT DOMANIAL AMONT	Cours d'eau	40	15000
GAEC SAINT CHARLES	47-80-051	47	RIGAL	BEAUGAS	LEDE	Cours d'eau	30	15000
PEGOURIE CYRIL	46-175-135	46	SEUZAC	LARNAGOL	LOT DOMANIAL AMONT	Cours d'eau	60	15000
SARL DE CAILLADELLE	47-80-161	47	TRABADE BASSE	LA SAUVETAT-SUR-LEDE	LEDE	Retenue déconnectée	35	15000
SCEA BIO GAMOT	47-80-484	47	MOULIN DE REYSSON	LA SAUVETAT-SUR-LEDE	LEDE	Cours d'eau	25	15000
ZACCHIA RENE	47-88-045	47	CASSENADES	CAZIDEROQUE	BOUDOUYSSOU	Cours d'eau	5	15000
BONNEFOUX JEAN	47-80-005	47	LE PECH	MONFLANQUIN	LEDE	Cours d'eau	60	17000
EARL DE BOURBON	47-93-121	47	LA BORDE	AIGUILLON	LOT DOMANIAL AVAL	Cours d'eau	40	17500
EARL DE POUJAL	47-88-017	47	RIVIERE	CAZIDEROQUE	BOUDOUYSSOU	Cours d'eau	40	18000
ASA D'IRRIGATION DE GAILLAC	46-175-003	46	CARRADE	CAJARC	LOT DOMANIAL AMONT	Cours d'eau	200	20000
ASA DE LA BASSE VALLEE DU LOT	47-93-555	47	ROUSSANES	LAFITTE-SUR-LOT	LOT DOMANIAL AVAL	Cours d'eau	0	20000
ASA DE SAUJAC	12-175-003	12	LE COMMUNAL	SAUJAC	LOT DOMANIAL AMONT	Cours d'eau	300	20000
BANNANI ABDELNOUNIME	47-93-867	47	BIRAC	CLAIRAC	LOT DOMANIAL AVAL	Cours d'eau	20	20000
EARL DE LA PETITE VALLEE	H-47-80-036	47	RABANEL	CASTELNAUD-DE-GRATECAMBE	LEDE	Cours d'eau	18	20000
EARL DE PELISSOU	47-88-016	47	FIGUIER	CAZIDEROQUE	BOUDOUYSSOU	Cours d'eau	35	20000
JAGUENEAU JEAN-LUC	47-80-479	47	AS BERNIS	CANCON	LEDE	Cours d'eau	20	20000
SARL DE CAILLADELLE	H-47-80-032	47	LA SARLATTE	CASTELNAUD-DE-GRATECAMBE	LEDE	Cours d'eau	18	20000
EARL DE BERAUDOU	47-80-016	47	LATOUR	MONFLANQUIN	LEDE	Cours d'eau	30	21000
EARL LAZARE	H-47-80-082	47	PEYROULIE	MONFLANQUIN	LEDE	Cours d'eau	50	21500
GAEC DES SEPT LIEUX	47-80-044	47	ROUGEAL	LAUSSOU	LEDE	Cours d'eau	50	21500
EARL ALAIN SOULIE	46-175-029	46	MAS DE DOUCET	MONTBRUN	LOT DOMANIAL AMONT	Cours d'eau	45	22000
CHAMBON JULIEN	H-47-93-411	47	LE FUSTIE	MONTPEZAT	LOT DOMANIAL AVAL	Cours d'eau	20	22500
EARL DE PEYROULIE	H-47-80-046	47	LA GRAVE	MONFLANQUIN	LEDE	Cours d'eau	100	22500
EARL DE GALY	H-47-93-089	47	GALY	ALLEZ-ET-CAZENEUVE	LOT DOMANIAL AVAL	Cours d'eau	15	25000

Direction départementale des territoires du Lot
Cité administrative - 127, quai Cavaignac - 46009 Cahors Cedex
Tél : 05 65 23 60 60
ddt@lot.gouv.fr

GAEC DE LABRUNIE	47-88-023	47	LALSALSESECHE HAUTE	TOURNON-D'AGENAIS	BOUDOUYSSOU	Cours d'eau	75	25000
SCEA DE LILE	47-93-168	47	VERDIER	BOURRAN	LOT DOMANIAL AVAL	Cours d'eau	60	25000
ASA LOT ET BOUDOUYSSOU	47-93-566	47	VIGNALS - STATION L3	PENNE-D'AGENAIS	LOT DOMANIAL AVAL	Cours d'eau	400	26500
RIGAUDIE JEAN	47-80-021	47	GRANOUILLE	SAINT-EUTROPE-DE-BORN	LEDE	Cours d'eau	19	28000
ASA D'IRRIGATION DE MATUFLE	46-93-005	46	FONTALBA	CASTELFRANC	LOT DOMANIAL AVAL	Cours d'eau	350	30000
ASA DE LA BASSE VALLEE DU LOT	47-93-552	47	CANTERANNE	BOURRAN	LOT DOMANIAL AVAL	Cours d'eau	0	30000
ASA DE LA BASSE VALLEE DU LOT	47-93-553	47	LA GOURGUE	CLAIRAC	LOT DOMANIAL AVAL	Cours d'eau	0	30000
ASA DE VILLENEUVE SUD	47-93-562	47	BANIERETTES	SAINTE-COLOMBE-DE-VILLENEUVE	LOT DOMANIAL AVAL	Retenue déconnectée	220	30000
EARL DE RIBET	47-93-192	47	LAUBENQUE	LAPARADE	LOT DOMANIAL AVAL	Nappe d'accompagnement	20	30000
EARL LAZARE	47-80-078	47	BEAUREGARD	BOUDY-DE-BEAUREGARD	LEDE	Cours d'eau	0	30000
EARL LAZARE	H-47-80-108	47	MAYNET	LAUSSOU	LEDE	Cours d'eau	0	30000
SCEA ARBOISE	47-80-012	47	MENUSE	VILLENEUVE-SUR-LOT	LEDE	Cours d'eau	60	30200
EARL DE MEYNARD	H-47-80-105	47	MARSALE	SAINT-EUTROPE-DE-BORN	LEDE	Cours d'eau	50	30250
EARL DE MEYNARD	H-47-80-106	47	MEYNARD	BOUDY-DE-BEAUREGARD	LEDE	Cours d'eau	50	30250
EARL LES COLLINES DE CIRINA	47-80-488	47	0	LA SAUVETAT-SUR-LEDE	LEDE	Cours d'eau	25	35000
SCEA PLAINE DE VALETTE	47-93-321	47	LA RIVE	PENNE-D'AGENAIS	LOT DOMANIAL AVAL	Cours d'eau	80	35000
EARL DE LA VERRIERES	47-80-464	47	D'HUGOU	SALLES	LEDE	Cours d'eau	8	38000
BAYOL-BROUSSE CLAUDINE	H-47-80-007	47	Regat de Cluzelou	SAINT-EUTROPE-DE-BORN	LEDE	Cours d'eau	110	40000
SCEA LES VERGERS DU CONFLUENT FRECCHIA	47-93-872	47	L'ILE	AIGUILLON	LOT DOMANIAL AVAL	Cours d'eau	690	40500
EARL NBL	47-80-492	47	ILE DE RETGE	BEAUGAS	LEDE	Cours d'eau	40	42000
SCEA LES VERGERS DU CONFLUENT FRECCHIA	47-93-873	47	SAUTERGUE	AIGUILLON	LOT DOMANIAL AVAL	Cours d'eau	650	43500
EARL PELOUX	47-80-490	47	CHAVIE	CANCON	LEDE	Cours d'eau	0	46340
ASA DE CONDEZAYGUES	47-93-017	47	PAUTARD	CONDEZAYGUES	LOT DOMANIAL AVAL	Cours d'eau	750	50000
ASA DE LA BASSE VALLEE DU LOT	47-93-554	47	MARITH	CLAIRAC	LOT DOMANIAL AVAL	Cours d'eau	0	50000
ASA DE TOURNON FUMEL	47-93-560	47	CADAYS	SAINT-VITE	LOT DOMANIAL AVAL	Cours d'eau	450	50000
EARL DE JANJOLINE	47-88-009	47	RIVIERE DU GAL	CAZIDEROQUE	BOUDOUYSSOU	Cours d'eau	20	50000
ASA DES TERRES DE LA MADELEINE	46-175-008	46	LA RIVI?RE HAUTE	CAPDENAC	LOT DOMANIAL AMONT	Cours d'eau	90	57000
GAEC DE MAGNATUS	47-93-866	47	BORIE	CASSENEUIL	LOT DOMANIAL AVAL	Cours d'eau	50	60000
EARL DE MEYNARD	H-47-80-104	47	CAPILLAC	CANCON	LEDE	Cours d'eau	40	66000
ASA DU MOYEN LOT	47-93-564	47	CAVILLE	TRENTELS	LOT DOMANIAL AVAL	Cours d'eau	2000	66666
ASA DE VILLENEUVE NORD	47-93-561	47	RIGOULLIERES	SAINT-SYLVESTRE-SUR-LOT	LOT DOMANIAL AVAL	Cours d'eau	1600	70000
ASA DE CASSENEUIL STE LIVRADE	47-93-550	47	MALPERTUS	LEDAT	LOT DOMANIAL AVAL	Cours d'eau	565	73900
ASA DE CASSENEUIL STE LIVRADE	47-93-549	47	LAPEZE	SAINTE-LIVRADE-SUR-LOT	LOT DOMANIAL AVAL	Cours d'eau	748	81260
ASA DE CASSENEUIL STE LIVRADE	47-93-547	47	LA RIVE	SAINTE-LIVRADE-SUR-LOT	LOT DOMANIAL AVAL	Cours d'eau	0	96000
ASA DE COURBIAC	47-93-551	47	COURBIAC	VILLENEUVE-SUR-LOT	LOT DOMANIAL AVAL	Cours d'eau	750	100000

Direction départementale des territoires du Lot
Cité administrative - 127, quai Cavaignac - 46009 Cahors Cedex
Tél : 05 65 23 60 60
ddt@lot.gouv.fr

Page 60/61

ASA DE ST ETIENNE HAUTERIVE	47-93-559	47	HAUTERIVE	PINEL-HAUTERIVE	LOT DOMANIAL AVAL	Cours d'eau	1000	100000
ASA DU MOYEN LOT	47-93-563	47	RIGOULIERES	SAINT-SYLVESTRE-SUR-LOT	LOT DOMANIAL AVAL	Cours d'eau	5100	100000
ASAAF DE MONTAIGU DE QUERCY	H-82-88-001	82	LA LERE	SAINT-BEAUZEIL	BOUDOUYSSOU	Cours d'eau	150	100000
ASA DE CASSENEUIL STE LIVRADE	47-93-548	47	LE COLOMBIER	LE TEMPLE-SUR-LOT	LOT DOMANIAL AVAL	Cours d'eau	0	118260
ASA DE CASSENEUIL STE LIVRADE	47-93-546	47	BELLEVUE	CASSENEUIL	LOT DOMANIAL AVAL	Cours d'eau	1240	147800
ASA DU PLATEAU DE SERIGNAC	46-93-008	46	ORGUEIL	MAUROUX	LOT DOMANIAL AVAL	Cours d'eau	1000	180000
SCEA ARBOISE	H-47-80-001	47	CAMBES	MONFLANQUIN	LEDE	Cours d'eau	80	184000
ASA AIGUILLON GALAPIAN LAGARRIGUE	47-93-543	47	GALAPIAN/GANET	SAINT-SALVY	LOT DOMANIAL AVAL	Retenue déconnectée	0	200000
ASA DE BIAS	47-93-545	47	LA CATHERIE	BIAS	LOT DOMANIAL AVAL	Cours d'eau	1000	200000
ASA LOT ET BOUDOUYSSOU	47-93-567	47	BELLUGARD - STATION L1	TREMONS	LOT DOMANIAL AVAL	Cours d'eau	1400	300000
ASA AIGUILLON GALAPIAN LAGARRIGUE	47-93-542	47	SAINTE RADEGONDE	AIGUILLON	LOT DOMANIAL AVAL	Cours d'eau	1800	500000

Direction départementale des territoires du Lot
Cité administrative - 127, quai Cavaignac - 46009 Cahors Cedex
Tél : 05 65 23 60 60
ddt@lot.gouv.fr

Page 61/61

Direction Départementale Emploi Travail
Solidarité Protection des Populations

12-2021-07-09-00011

Arrêté portant transfert d'agrément d'un
organisme de services à a personne : AZAE
RODEZ

Arrêté portant transfert d'agrément d'un organisme de services à la personne N° SAP503284747

Vu le code du travail, notamment ses articles L.7232-1, R.7232-1 à R.7232-11 et D.7231-1;

Vu le cahier des charges prévu à l'article R.7232-6 du code du travail ;

Vu l'agrément délivré en date du 24 septembre 2018 à l'organisme AXEO RODEZ pour une durée de cinq ans;

Vu la convention de cession de parts sociales de la société « AXEO SERVICES RODEZ » à « AZAE RODEZ » signée le 12 novembre 2020,

Vu l'arrêté du 31 mars 2021 de transfert d'autorisation de gestion du Conseil départemental de l'Aveyron;

La Préfète de l'Aveyron

Arrête :

Article 1^{er}

L'agrément de l'organisme AXEO SERVICES RODEZ est transféré à l'organisme AZAE RODEZ à compter du 31 mars 2021, dont l'établissement principal est situé 28 avenue Tarayre 12000 RODEZ,
La demande de renouvellement devra être déposée dans les conditions fixées par l'article R.7232-8 et, au plus tard, trois mois avant la fin de cet agrément dont le terme est le 24 septembre 2023.

Article 2

Cet agrément couvre les activités selon le mode d'intervention indiqué et les départements suivants :

- Garde d'enfant de moins de 3 ans à domicile (y compris enfants handicapés) (uniquement en mode prestataire) - (12)
- Accompagnement hors domicile des enfants de moins de 3 ans (promenades, transports, acte de la vie courante) (uniquement en mode prestataire) - (12)

Article 3

Si l'organisme envisage de fournir des activités autres que celles pour lesquelles il est agréé ou d'exercer ses activités sur un département autre que celui pour lequel il est agréé, il devra solliciter une modification préalable de son agrément.

Si l'organisme propose des activités de garde ou d'accompagnement d'enfant de moins de 3 ans, il devra solliciter une modification préalable de son agrément en cas de changement de mode d'intervention.

L'ouverture d'un nouvel établissement ou d'un nouveau local d'accueil dans un département pour lequel il est agréé devra également faire l'objet d'une information préalable auprès de l'unité départementale.

Article 4

Le présent agrément pourra être retiré si l'organisme agréé :

- cesse de remplir les conditions ou de respecter les obligations mentionnées aux articles R.7232-4 à R.7232-9 du code du travail.
- ne respecte pas les dispositions légales relatives à la santé et à la sécurité au travail,
- exerce d'autres activités que celles mentionnées dans le présent arrêté,
- ne transmet pas au préfet compétent les statistiques mentionnées à l'article R.7232-9 du code du travail.

Article 5

Cet agrément n'ouvre pas droit aux avantages fiscaux et sociaux fixés par l'article L.7233-2 du code du travail et L.241-10 du code de la sécurité sociale. Conformément à l'article L.7232-1-1 du code du travail, pour ouvrir droit à ces dispositions, l'organisme doit se déclarer et n'exercer que les activités déclarées, à l'exclusion de toute autre (ou tenir une comptabilité séparée pour les organismes dispensés de cette condition par l'article L.7232-1-2).

Article 6

Le présent arrêté sera publié au recueil des actes administratifs de la préfecture.

Il peut, dans les deux mois à compter de sa notification, faire l'objet d'un recours gracieux auprès de la DIRECCTE - unité départementale de l'Aveyron ou d'un recours hiérarchique adressé au ministre chargé de l'économie - direction générale des entreprises - mission des services à la personne, 6 rue Louise Weiss, 75703 Paris cedex 13.

Il peut également faire l'objet d'un recours contentieux dans un délai de deux mois à compter de sa notification en saisissant Tribunal Administratif de Toulouse 51 rue Raymond IV 31000 Toulouse.

En cas de rejet du recours gracieux ou hiérarchique ou en l'absence de réponse à ce recours (rejet implicite), un recours contentieux devant le tribunal administratif peut également être formé contre la décision initiale dans un délai de deux mois à compter de ce rejet.

Fait à Rodez, le 9 juillet 2021

Pour le Préfète de l'Aveyron et par
délégation
La Directrice Départementale par
interim

Isabelle SERRES

La présente décision peut, à compter de sa publication, faire l'objet d'un recours gracieux auprès de la DDETSPP l'Aveyron ou d'un recours hiérarchique adressé au ministre chargé de l'économie - Direction générale des entreprises - sous-direction des services marchands, 6, rue Louise Weiss, 75703 Paris cedex13. Elle peut également faire l'objet d'un recours contentieux dans un délai de deux mois à compter de sa publication auprès du Tribunal Administratif de Toulouse 51 rue Raymond IV 31000 Toulouse.

Le tribunal administratif peut être saisi par l'application informatique « Télérecours citoyen » accessible sur le site internet www.telerecours.fr.

En cas de rejet du recours gracieux ou hiérarchique ou en l'absence de réponse à ce recours (rejet implicite), un recours contentieux devant le tribunal administratif peut également être formé contre la décision initiale dans un délai de deux mois à compter de ce rejet.

Direction Départementale Emploi Travail
Solidarité Protection des Populations

12-2021-07-09-00010

Récépissé de déclaration d'un organisme de
services à la personne : AZAE RODEZ

Récépissé de déclaration d'un organisme de services à la personne enregistré sous le N° SAP503284747

Vu le code du travail et notamment les articles L.7231-1 à L.7233-2, R.7232-16 à R.7232-22, D.7231-1 et D.7233-1 à D.7233-5;

Vu le code de l'action sociale et des familles, notamment l'article D.312-6-2 ;

Vu l'agrément délivré en date du 24 septembre 2018 à l'organisme AXEO RODEZ;

Vu la convention de cession de parts sociales de la société « AXEO SERVICES RODEZ » à « AZAE RODEZ » signée le 12 novembre 2020

Vu l'arrêté du 31 mars 2021 de transfert d'autorisation de gestion du Conseil départemental de l'Aveyron;

La Préfète de l'Aveyron

Constate :

Qu'une modification de déclaration d'activités de services à la personne a été déposée auprès de la DDTESPP de l'Aveyron par Monsieur JOEL CHAULET en qualité de GERANT, pour l'organisme AZAE RODEZ dont l'établissement principal est situé 28 avenue Tarayre 12000 RODEZ et enregistré sous le N° SAP503284747 pour les activités suivantes :

Activité(s) relevant uniquement de la déclaration (mode prestataire) :

- Entretien de la maison et travaux ménagers
- Petits travaux de jardinage
- Travaux de petit bricolage
- Garde enfant de plus de 3 ans à domicile
- Soins esthétiques à domicile des personnes dépendantes
- Préparation de repas à domicile (inclus le temps passé aux courses)
- Collecte et livraison à domicile de linge repassé
- Assistance informatique à domicile
- Assistance administrative à domicile
- Accompagnement des enfants de plus de 3 ans, en dehors de leur domicile
- Prestation de conduite du véhicule personnel des personnes qui ont besoin d'une aide temporaire (hors PA/PH et pathologies chroniques)
- Accompagnement des personnes qui ont besoin d'une aide temporaire (hors PA/PH et pathologies chroniques) pour promenades, aide à la mobilité et transport, actes de la vie courante
- Assistance des personnes qui ont besoin d'une aide temporaire (hors PA/PH et pathologies chroniques) (hors actes de soins relevant d'actes médicaux)

Activité(s) relevant de la déclaration et soumise(s) à agrément de l'État :

- En mode prestataire :

- Garde d'enfant de moins de 3 ans à domicile (y compris enfants handicapés) (12)
- Accompagnement hors domicile des enfants de moins de 3 ans (promenades, transports, acte de la vie courante) ou d'enfants de moins de 18 ans en situation de handicap (12)

Activité(s) relevant de la déclaration et soumise(s) à autorisation (mode prestataire) :

- Assistance dans les actes quotidiens de la vie ou aide à l'insertion sociale aux personnes âgées (hors actes de soins relevant d'actes médicaux) (12)
- Assistance dans les actes quotidiens de la vie ou aide à l'insertion sociale aux personnes handicapées ou atteintes de pathologies chroniques (hors actes de soins relevant d'actes médicaux) (12)
- prestation de conduite du véhicule personnel des personnes âgées, handicapées ou atteintes de pathologies chroniques (12)
- Accompagnement hors domicile des personnes âgées, handicapées ou atteintes de pathologies chroniques (promenades, aide mobilité, transports, acte de la vie courante) (12)

Toute modification concernant les activités exercées devra faire l'objet d'une déclaration modificative préalable.

Sous réserve d'être exercées à titre exclusif (ou sous réserve d'une comptabilité séparée pour les personnes morales dispensées de cette condition), ces activités ouvrent droit au bénéfice des dispositions des articles L.7233-2 du code du travail et L.241-10 du code de la sécurité sociale dans les conditions prévues par ces articles.

Les effets de la déclaration courent à compter du 31 mars 2021 sous réserve des dispositions de l'article R.7232-18 du code du travail.

Toutefois, en application des articles L.7232-1 et R.7232-1 à R.7232-15, les activités nécessitant un agrément (l de l'article D.7231-1 du code du travail) n'ouvrent droit à ces dispositions que si la structure a préalablement obtenu l'agrément ou le renouvellement de cet agrément dans le ou les département(s) d'exercice de ses activités.

En application de l'article D.312-6-2 du code de l'action sociale et des familles, les activités nécessitant une autorisation n'ouvrent droit à ces dispositions que si l'organisme a préalablement obtenu l'autorisation ou le renouvellement de cette autorisation.

Le présent récépissé n'est pas limité dans le temps.

L'enregistrement de la déclaration peut être retiré dans les conditions fixées aux articles R.7232-20 à R.7232-22 du code du travail.

Le présent récépissé est publié au recueil des actes administratifs de la préfecture.

Fait à Rodez, le 9 juillet 2021

Pour le Préfète de l'Aveyron et par
délégation
La Directrice Départementale par
interim

Isabelle SERRES

La présente décision peut, à compter de sa publication, faire l'objet d'un recours gracieux auprès de la DDETSPP l'Aveyron ou d'un recours hiérarchique adressé au ministre chargé de l'économie - Direction générale des entreprises - sous-direction des services marchands, 6, rue Louise Weiss, 75703 Paris cedex13. Elle peut également faire l'objet d'un recours contentieux dans un délai de deux mois à compter de sa publication auprès du Tribunal Administratif de Toulouse 51 rue Raymond IV 31000 Toulouse.

Le tribunal administratif peut être saisi par l'application informatique « Télérecours citoyen » accessible sur le site internet www.telerecours.fr.

En cas de rejet du recours gracieux ou hiérarchique ou en l'absence de réponse à ce recours (rejet implicite), un recours contentieux devant le tribunal administratif peut également être formé contre la décision initiale dans un délai de deux mois à compter de ce rejet.

Direction Départementale Emploi Travail
Solidarité Protection des Populations

12-2021-07-15-00001

Récépissé modificatif de déclaration d'un
organisme de services à la personne : Isabelle
VILLIEN

Récépissé de déclaration d'un organisme de services à la personne enregistré sous le N° SAP852740976

Vu le code du travail et notamment les articles L.7231-1 à L.7233-2, R.7232-16 à R.7232-22, D.7231-1 et D.7233-1 à D.7233-5;

La Préfète de l'Aveyron

Constata :

Qu'une modification d'adresse relative à la déclaration " services à la personne " a été déposée auprès de la DDETS-PP l'Aveyron par Madame Villien Isabelle, pour l'organisme Isabelle Villien dont l'établissement principal est situé Résidence de la Fontaine – 5 rue des Petites Vignes – 12340 BOZOULS et enregistré sous le N° SAP852740976 pour les activités suivantes :

Activité(s) relevant uniquement de la déclaration (mode prestataire) :

- Soutien scolaire ou cours à domicile.

Toute modification concernant les activités exercées devra faire l'objet d'une déclaration modificative préalable.

Sous réserve d'être exercées à titre exclusif (ou sous réserve d'une comptabilité séparée pour les personnes morales dispensées de cette condition), ces activités ouvrent droit au bénéfice des dispositions des articles L.7233-2 du code du travail et L.241-10 du code de la sécurité sociale dans les conditions prévues par ces articles.

Les effets de la déclaration courent à compter du jour du dépôt de la précédente déclaration sous réserve des dispositions de l'article R.7232-18 du code du travail.

Le présent récépissé n'est pas limité dans le temps.

L'enregistrement de la déclaration peut être retiré dans les conditions fixées aux articles R.7232-20 à R.7232-22 du code du travail.

Le présent récépissé est publié au recueil des actes administratifs de la préfecture.

Fait à Rodez, le 15 juillet 2021

Pour le Préfète de l'Aveyron et par
délégation
La Directrice Départementale par
interim

Isabelle SERRES

La présente décision peut, à compter de sa publication, faire l'objet d'un recours gracieux auprès de la DDETS-PP de l'Aveyron ou d'un recours hiérarchique adressé au ministre chargé de l'économie - Direction générale des entreprises - sous-direction des services marchands, 6, rue Louise Weiss, 75703 Paris cedex13.

Elle peut également faire l'objet d'un recours contentieux dans un délai de deux mois à compter de sa publication auprès du Tribunal Administratif de Toulouse 51 rue Raymond IV 31000 Toulouse.

Le tribunal administratif peut être saisi par l'application informatique « Télérecours citoyen » accessible sur le site internet

www.telerecours.fr.

En cas de rejet du recours gracieux ou hiérarchique ou en l'absence de réponse à ce recours (rejet implicite), un recours contentieux devant le tribunal administratif peut également être formé contre la décision initiale dans un délai de deux mois à compter de ce rejet.

Direction des services départementaux de
l'Éducation nationale

12-2021-07-07-00006

ARR DéroALOA-NATURE-Parc Aquatique
Aqu'Aloa de ALOA NATURE 07072021

PRÉFET DE L'AVEYRON

Arrêté n° 20210701-02 du 7 juillet 2021

Objet : Dérogation à la surveillance des établissements de baignade
SARL ALOA NATURE

LA PRÉFÈTE DE L'AVEYRON
Chevalier de la Légion d'honneur

Vu le code du sport, notamment l'article L 322-7, D 322-11 à R 322-18, A 322-8 à A 322-11,

Vu l'arrêté du 1 juin 2020 portant prorogation provisoire de validité du brevet national de sécurité et de sauvetage aquatique pour faire face à l'épidémie de covid-19 et à la pénurie de surveillants de lieu de baignade d'accès gratuit

Vu la demande présentée le 30 juin 2021 à l'effet d'obtenir bénéfice des dispositions de l'article A 322-11 du code du sport,

- ARRÊTÉ -

Article 1- La surveillance de l'établissement de baignade d'accès payant, ci-après désigné, peut être assurée du **03/07/2021 au 30/09/2021**, durant les heures ou périodes d'indisponibilité du Maître Nageur Sauveteur ou en l'absence de personnel portant ce titre, par une personne titulaire du Brevet National de Sécurité et de Sauvetage Aquatique :

nom de l'établissement : Parc Aquatique Aqu'Aloa de ALOA NATURE - St Amans des Cots

Article 2- La présente autorisation peut être retirée à tout moment en cas d'atteinte à la sécurité des personnes ou de violation des dispositions réglementaires visées par le présent arrêté.

Article 3- L'inspecteur du Service Départemental à la Jeunesse, à l'Engagement et aux Sports, le Maire de la commune où est exploité l'établissement désigné à l'article 1^{er}, ainsi que le responsable du dit établissement sont chargés, chacun pour ce qui le concerne, de l'exécution du présent arrêté qui sera publié au recueil des actes administratifs de la préfecture.

La préfète,

signé

Valérie MICHEL-MOREAUX

Direction des services départementaux de
l'Éducation nationale

12-2021-07-07-00005

ARR DeroComComPAYS-SEGALI-Espace
Aquatique de Naucelle, Piscine de La Gazonne à
Sauveterre, Plan d'eau du Val de Lenne
07072021

PRÉFET DE L'AVEYRON

Arrêté n° 20210701-01 du 7 juillet 2021

Objet : Dérogation à la surveillance des établissements de baignade
Communauté des communes Pays Ségali

LA PRÉFÈTE DE L'AVEYRON
Chevalier de la Légion d'honneur

Vu le code du sport, notamment l'article L 322-7, D 322-11 à R 322-18, A 322-8 à A 322-11,

Vu l'arrêté du 1 juin 2020 portant prorogation provisoire de validité du brevet national de sécurité et de sauvetage aquatique pour faire face à l'épidémie de covid-19 et à la pénurie de surveillants de lieu de baignade d'accès gratuit

Vu la demande présentée le 30 Juin 2021 à l'effet d'obtenir bénéfice des dispositions de l'article A 322-11 du code du sport,

- ARRÊTÉ -

Article 1- La surveillance de l'établissement de baignade d'accès payant, ci-après désigné, peut être assurée du **31/05/2021 au 05/09/2021**, durant les heures ou périodes d'indisponibilité du Maître Nageur Sauveteur ou en l'absence de personnel portant ce titre, par une personne titulaire du Brevet National de Sécurité et de Sauvetage Aquatique :

nom de l'établissement : Espace Aquatique de Naucelle, Piscine de La Gazonne à Sauveterre, Plan d'eau du Val de Lenne

Article 2- La présente autorisation peut être retirée à tout moment en cas d'atteinte à la sécurité des personnes ou de violation des dispositions réglementaires visées par le présent arrêté.

Article 3- L'inspecteur du Service Départemental à la Jeunesse, à l'Engagement et aux Sports, le Maire de la commune où est exploité l'établissement désigné à l'article 1^{er}, ainsi que le responsable du dit établissement sont chargés, chacun pour ce qui le concerne, de l'exécution du présent arrêté qui sera publié au recueil des actes administratifs de la préfecture.

La préfète,

signé

Valérie MICHEL-MOREAUX

Préfecture Aveyron

12-2021-07-20-00001

Ouverture d' enquêtes publiques conjointes pour le projet d' aménagement de la tranche 3 de la zone d' activité économique (Z.A.E.) de Bel Air sur les communes d' Onet-le-Château et Druelle-Balsac :

- enquête préalable à la déclaration d' utilité publique ;
- enquête parcellaire



**BUREAU DE L'ENVIRONNEMENT
ET DU DÉVELOPPEMENT DURABLE**

Arrêté n°

du 20 juillet 2021

Objet : ouverture d'enquêtes publiques conjointes pour le projet d'aménagement de la tranche 3 de la zone d'activité économique (Z.A.E.) de Bel Air sur les communes d'Onet-le-Château et Druelle-Balsac :

- enquête préalable à la déclaration d'utilité publique ;
- enquête parcellaire.

LA PRÉFÈTE DE L'AVEYRON
Chevalier de la Légion d'honneur

VU le code de l'environnement ;

VU le code de l'expropriation pour cause d'utilité publique ;

VU le décret du 29 juillet 2020 portant nomination de la préfète de l'Aveyron, Mme Valérie MICHEL-MOREAUX ;

VU l'arrêté du 20 mai 2021 portant délégation de signature à Mme Isabelle KNOWLES, secrétaire générale de la préfecture de l'Aveyron ;

VU la délibération du conseil communautaire Rodez Agglomération du 21 juillet 2020 par laquelle il autorise le Président de Rodez Agglomération à déposer auprès du préfet un dossier de demande d'expropriation pour cause d'utilité publique ;

VU la décision n°E21000092/31 du 7 juillet 2021 du président du tribunal administratif de Toulouse portant désignation de M. Jean-Marie PUECH, en qualité de commissaire enquêteur ;

VU les pièces du dossier d'enquête publique conjointe préalable à la déclaration d'utilité publique et au parcellaire du projet d'aménagement de la tranche 3 de la zone d'activité économique (Z.A.E.) de Bel Air sur les communes d'Onet-le-Château et Druelle-Balsac :

- le dossier de demande de déclaration d'utilité publique comprenant :
 - n°01 : mention des textes régissant l'enquête publique et la procédure administrative ;
 - n°02 : plan de situation ;
 - n°03 : notice explicative et éléments de synthèse ;
 - n°04 : plan périmétral délimitant les parcelles à acquérir ;
 - n°05 : plan général des travaux ;
 - n°06 : caractéristiques principales des ouvrages les plus importants ;
 - n°07 : appréciation sommaire des dépenses – estimation sommaire des acquisitions à réaliser - avis des domaines du 8 août 2019 ;
 - n°08 : environnement - décision de l'autorité environnementale ;
 - n°09 : décisions et autorisations nécessaires à la réalisation du projet ;
 - n°10 : délibération lançant la procédure de déclaration d'utilité publique.

- le dossier d'enquête parcellaire comprenant :
 - n°01 : plan de situation ;
 - n°02 : plan parcellaire ;
 - n°03 : état parcellaire ;
 - n°04 : délibération lançant la procédure de déclaration d'utilité publique et de cessibilité.

Sur proposition de la secrétaire générale de la préfecture de l'Aveyron ;

- A R R E T E -

Article 1^{er}: Il sera procédé du **lundi 30 août 2021 à 9h00 au mardi 14 septembre 2021 à 17h00**, soit une durée de **16 jours consécutifs**, à la mairie de Druelle-Balsac (siège de l'enquête) et à la mairie d'Onet-le-Château, à l'ouverture d'une enquête publique conjointe relative au projet d'aménagement de la tranche 3 de la zone d'activité économique (Z.A.E.) de Bel Air sur les communes d'Onet-le-Château et Druelle-Balsac.

Cette enquête regroupe :

- **une enquête préalable à la déclaration d'utilité publique** du projet d'aménagement de la tranche 3 de la zone d'activité économique (Z.A.E.) de Bel Air sur les communes d'Onet-le-Château et Druelle-Balsac.
- **une enquête parcellaire** en vue de déterminer la liste des propriétaires et ayants droit des biens immobiliers concernés par cette opération et de procéder, à l'amiable ou par voie d'expropriation, aux acquisitions foncières nécessaires à sa réalisation.

Article 2: Est désigné en qualité de commissaire enquêteur **M. Jean-Marie PUECH**, retraité de la fonction publique.

M. Jean-Marie PUECH, commissaire enquêteur, se tiendra à la disposition du public pour recevoir ses observations à la **mairie de Druelle-Balsac** les :

- lundi 30 août 2021 de 9h à 12h ;
- mercredi 8 septembre 2021 de 14h à 17h;
- mardi 14 septembre 2021 de 14h à 17h;

Article 3: Un avis au public faisant connaître l'ouverture de l'enquête publique citée à l'article 1^{er} sera publié :

- par les soins de la préfète et aux frais du demandeur, en caractères apparents, dans deux journaux régionaux ou locaux diffusés dans tout le département, huit jours au moins avant le début de l'enquête et rappelé dans les huit premiers jours suivant le début de celle-ci ;
- par les soins des maires de Druelle-Balsac et d'Onet-le-Château, huit jours au moins avant le début de l'enquête et pendant toute la durée de celle-ci, soit le **20 août 2021** au plus tard et jusqu'au **14 septembre 2021 inclus**, par voie d'affiches et éventuellement par tous autres procédés en usage dans la commune .

Un certificat d'affichage constatant l'accomplissement de cette formalité sera établi par les maires de Druelle-Balsac et d'Onet-le-Château ;

- sur le site internet des services de l'État en Aveyron (www.aveyron.gouv.fr) à la rubrique « publication - consultations - enquêtes publiques en cours ».

Article 4 : I - Enquête préalable à la déclaration d'utilité publique

Les pièces du dossier d'enquête préalable à la déclaration d'utilité publique ainsi qu'un registre d'enquête seront déposés à la **mairie de Druelle-Balsac**, rue de Bouldou, 12510 Druelle-Balsac du

lundi 30 août 2021 à 9h00 au mardi 14 septembre 2021 à 17h00 afin que chacun puisse en prendre connaissance aux jours et heures habituels d'ouverture de la mairie. Un registre d'enquête subsidiaire sera également déposé à la mairie d'Onet-le-Château, 12 rue des Coquelicots 12850 Onet-le-Château.

Le dossier d'enquête sera consultable pendant toute la durée de celle-ci sur le site internet des services de l'État en Aveyron (www.aveyron.gouv.fr) à la rubrique « publication - consultations - enquêtes publiques en cours ».

Pendant ce délai, des observations sur l'utilité publique de l'opération pourront être consignées par toute personne intéressée :

- soit directement sur le registre d'enquête côté et paraphé par le commissaire enquêteur et/ou les maires, ouvert à cet effet à la mairie de Druelle-Balsac ou à la mairie d'Onet-le-Château ;
- soit adressées par correspondance au commissaire enquêteur, à la mairie de Druelle-Balsac, qui les joindra au registre ;
- soit par courriel à la boîte mail dédiée : pref-enquete-zabelair@aveyron.gouv.fr

Ne pourront être pris en compte que les observations déposées sur les registres papier des communes de Druelle-Balsac et d'Onet-le-Château, les courriers reçus à la mairie de Druelle-Balsac et les observations déposées sur la boîte mail dédiée avant l'heure de clôture de l'enquête, soit au plus tard le **mardi 14 septembre 2021 à 17h00**.

À l'expiration du délai d'enquête, le registre d'enquête préalable à la déclaration d'utilité publique sera clos et signé par le commissaire enquêteur et/ou les maires.

Le commissaire enquêteur examinera les observations recueillies et entendra toute personne qu'il lui paraîtra utile de consulter. Il établira un rapport sur le déroulement de l'enquête et rédigera ses conclusions motivées en précisant si elles sont favorables ou non à l'opération projetée.

Dans le délai d'un mois à compter de la clôture de l'enquête, le commissaire enquêteur transmettra le dossier et le registre d'enquête avec son rapport et ses conclusions motivées à Mme la préfète.

Mme la préfète adressera, dès leur réception, copie du rapport et des conclusions motivées au président de Rodez Agglomération, responsable de l'opération, ainsi qu'aux maires de Druelle-Balsac et d'Onet-le-Château pour y être tenue à la disposition du public pendant une durée d'un an à compter de la date de clôture de l'enquête. Ces documents seront publiés sur le site internet des services de l'État en Aveyron (www.aveyron.gouv.fr) à la rubrique "publication - consultations - enquêtes publiques clôturées".

Article 5 : II - Enquête parcellaire

Les pièces du dossier d'enquête parcellaire ainsi qu'un registre d'enquête seront déposés à la **mairie de Druelle-Balsac**, rue de Bouldou, 12510 Druelle-Balsac du **lundi 30 août 2021 à 9h00 au mardi 14 septembre 2021 à 17h00** afin que chacun puisse en prendre connaissance aux jours et heures habituels d'ouverture de la mairie. Un registre d'enquête subsidiaire sera également déposé à la mairie d'Onet-le-Château, 12 rue des Coquelicots 12850 Onet-le-Château.

Le dossier d'enquête parcellaire sera consultable pendant toute la durée de celle-ci sur le site internet des services de l'État en Aveyron (www.aveyron.gouv.fr) à la rubrique « publication - consultations - enquêtes publiques en cours ».

Pendant ce délai, des observations sur les limites des biens à exproprier pourront être consignées par toute personne intéressée :

- soit directement sur le registre d'enquête parcellaire côté et paraphé par le commissaire enquêteur et/ou les maires ouvert à cet effet à la mairie de Druelle-Balsac ou à la mairie d'Onet-le-Château ;

- soit adressées par correspondance au commissaire enquêteur, à la mairie de Druelle-Balsac, qui les joindra au registre ;
- soit par courriel à la boîte mail dédiée : pref-enquete-zabelair@aveyron.gouv.fr

Ne pourront être pris en compte que les observations déposées sur les registres papier des communes de Druelle-Balsac et d'Onet-le-Château, les courriers reçus à la mairie de Druelle-Balsac et les observations déposées sur la boîte mail dédiée avant l'heure de clôture de l'enquête, soit au plus tard le **mardi 14 septembre 2021 à 17h00**.

Le président de Rodez Agglomération procédera à la notification individuelle du dépôt du dossier d'enquête parcellaire, **par lettre recommandée avec demande d'avis de réception**, aux propriétaires et ayants droit des biens immobiliers concernés. Cette notification devra avoir lieu avant l'ouverture des enquêtes prescrites par le présent arrêté.

À l'expiration du délai d'enquête, le registre d'enquête parcellaire sera clos et signé par le maire puis transmis dans les 24h avec le dossier d'enquête au commissaire enquêteur.

Le commissaire enquêteur donnera son avis sur l'emprise de l'opération projetée dans un délai de trente jours à compter de la clôture de l'enquête et rédigera le rapport de l'opération après avoir entendu toutes les personnes susceptibles de l'éclairer.

Le commissaire enquêteur transmettra le dossier et le registre d'enquête, assortis du rapport et de son avis à la Mme la préfète.

Mme la préfète adressera, dès leur réception, copie du rapport et des conclusions motivées au président de Rodez Agglomération responsable de l'opération, ainsi qu'aux maires de Druelle-Balsac et d'Onet-le-Château pour y être tenue à la disposition du public pendant une durée d'un an à compter de la date de clôture de l'enquête. Ces documents seront publiés sur le site internet des services de l'État en Aveyron (www.aveyron.gouv.fr) à la rubrique "publication - consultations - enquêtes publiques clôturées".

Article 6 : Pendant toute la durée de l'enquête, les maires de Druelle-Balsac et d'Onet-le-Château seront tenus de faire respecter les mesures sanitaires en vigueur nécessaires pour faire face à l'épidémie de covid-19.

Article 7 : A l'issue de la procédure, la préfète de l'Aveyron se prononcera sur :

- la déclaration d'utilité publique du projet d'aménagement de la tranche 3 de la zone d'activité économique (Z.A.E.) de Bel Air sur les communes de Onet-le-Château et de Druelle-Balsac ;
- la cessibilité des parcelles concernées.

Article 8 : La secrétaire générale de la préfecture de l'Aveyron, le président de Rodez Agglomération, le maire de Druelle-Balsac, le maire d'Onet-le-Château et le commissaire enquêteur sont chargés, chacun en ce qui le concerne, de l'exécution du présent arrêté qui sera publié au recueil des actes administratifs de la préfecture de l'Aveyron.

Fait à Rodez, le 20 juillet 2021

Valérie MICHEL-MOREAUX