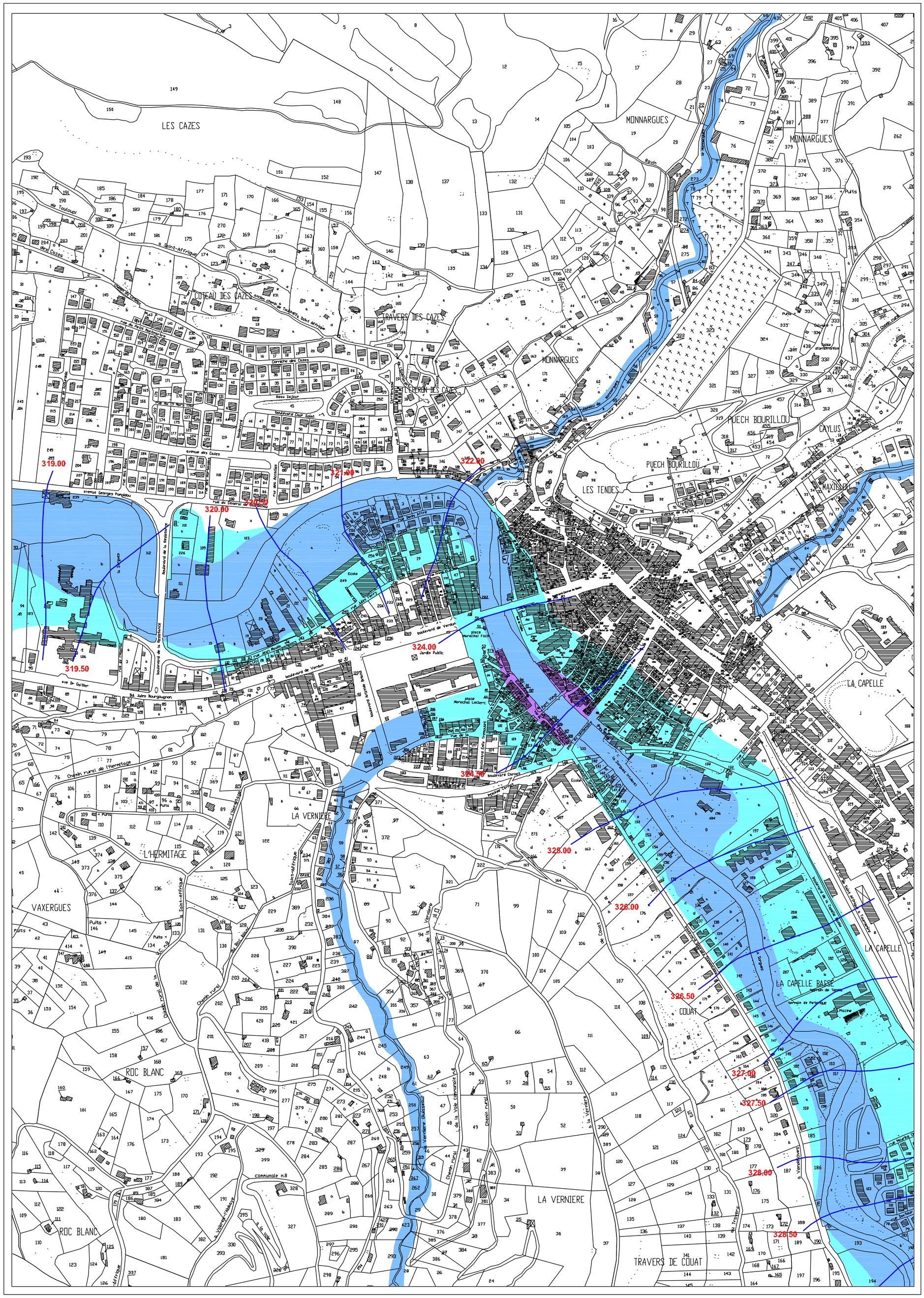

Légende

- Risque Fort
- Risque Fort (Centre Ancien)
- Risque faible (Zone Urbaine)
- Risque faible (Expansion des Crues)
- 310.50 Isocotes et cotes
- Limite de la zone étudiée

Echelle 1/2.500

Liberté Egalité Fraternité
REPUBLIQUE FRANCAISE
PREFECTURE DE L'AVEYRON

Direction Départementale de l'Equipement
Aveyron
Service de l'Aménagement et des Equipements Communaux

PPR

PLAN DE PREVENTION DES RISQUES

BASSIN SORGUE-DOURDOU

Commune de SAINT AFFRIQUE

I- Zonage réglementaire

Centre ancien

Prescrit par
Arrêté préfectoral
n° 2001 - 1988
du 6 août 2001

Approuvé par
Arrêté préfectoral
n° 2003 - 55 - 14
du 24 février 2003

Dossier d'approbation

Janvier 2003